Скерцо

И.С.Бах

Переложение А.Самарина

Allegro giocoso (♩=116-132)

Балалайка

Фортепиано

Бал-ка

Ф-но

©

Скерцо

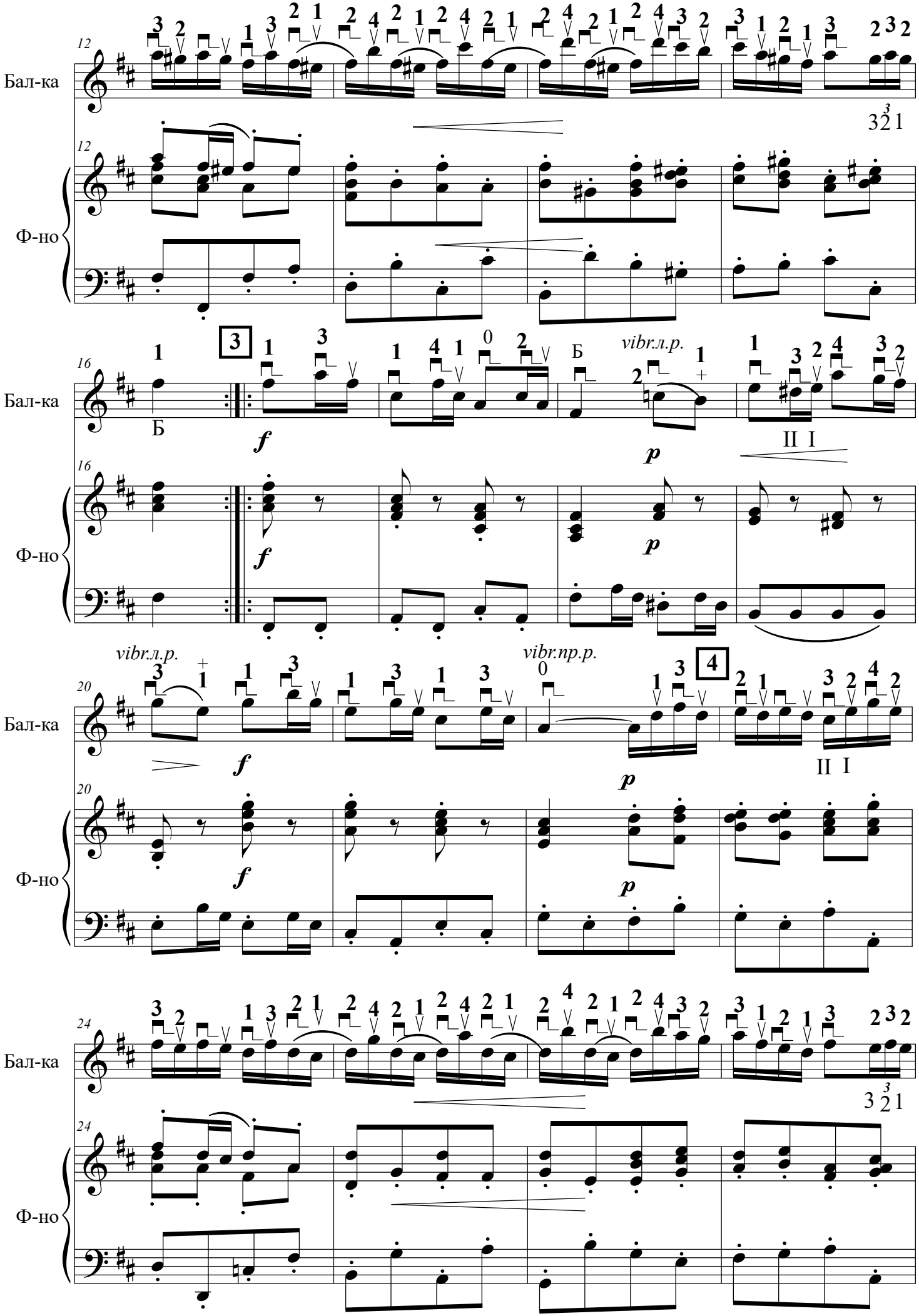

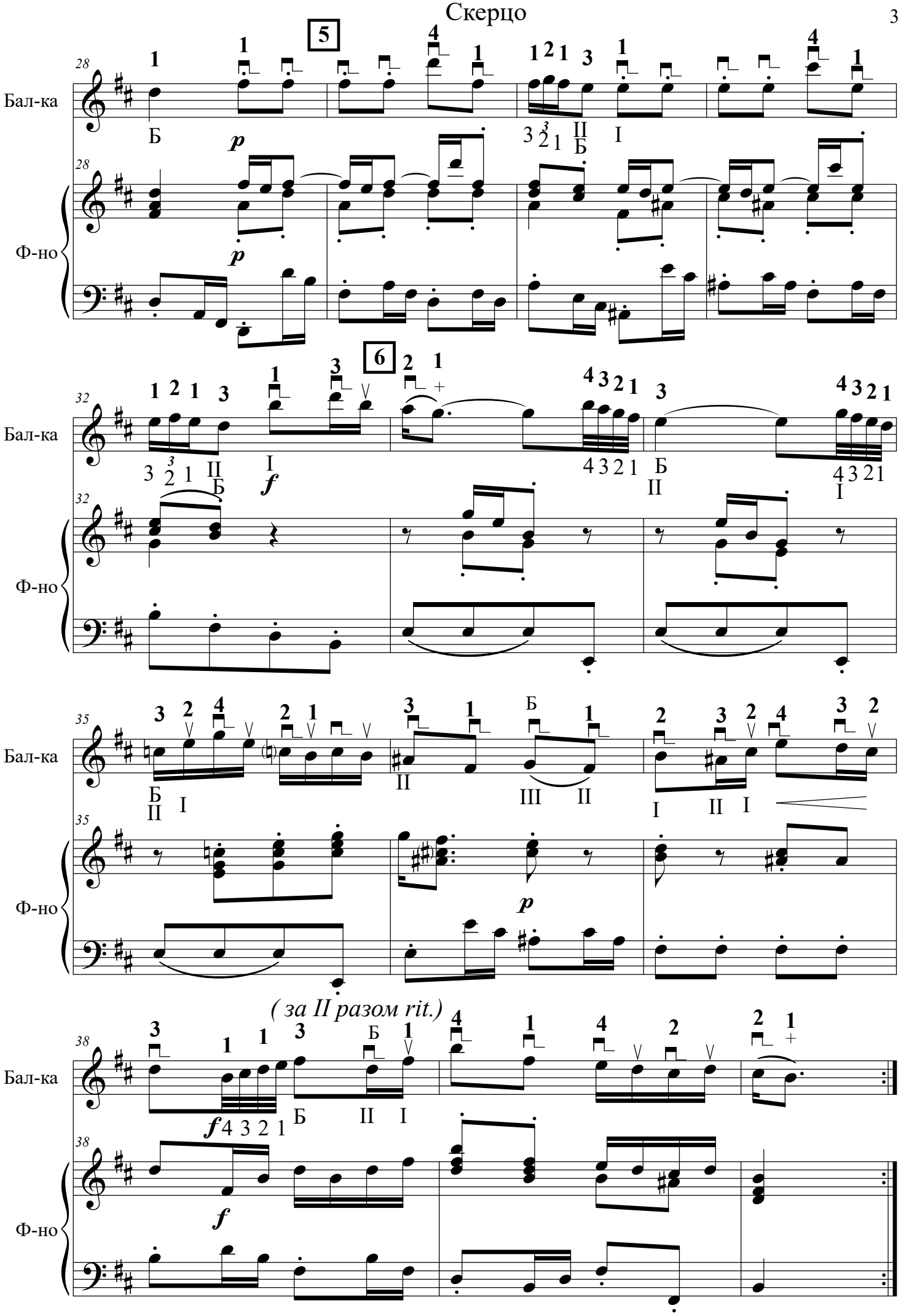
5
6
Бал-ка
Ф-но
(за II разом rit.)