По малину в сад пойдём

Русская народная песня
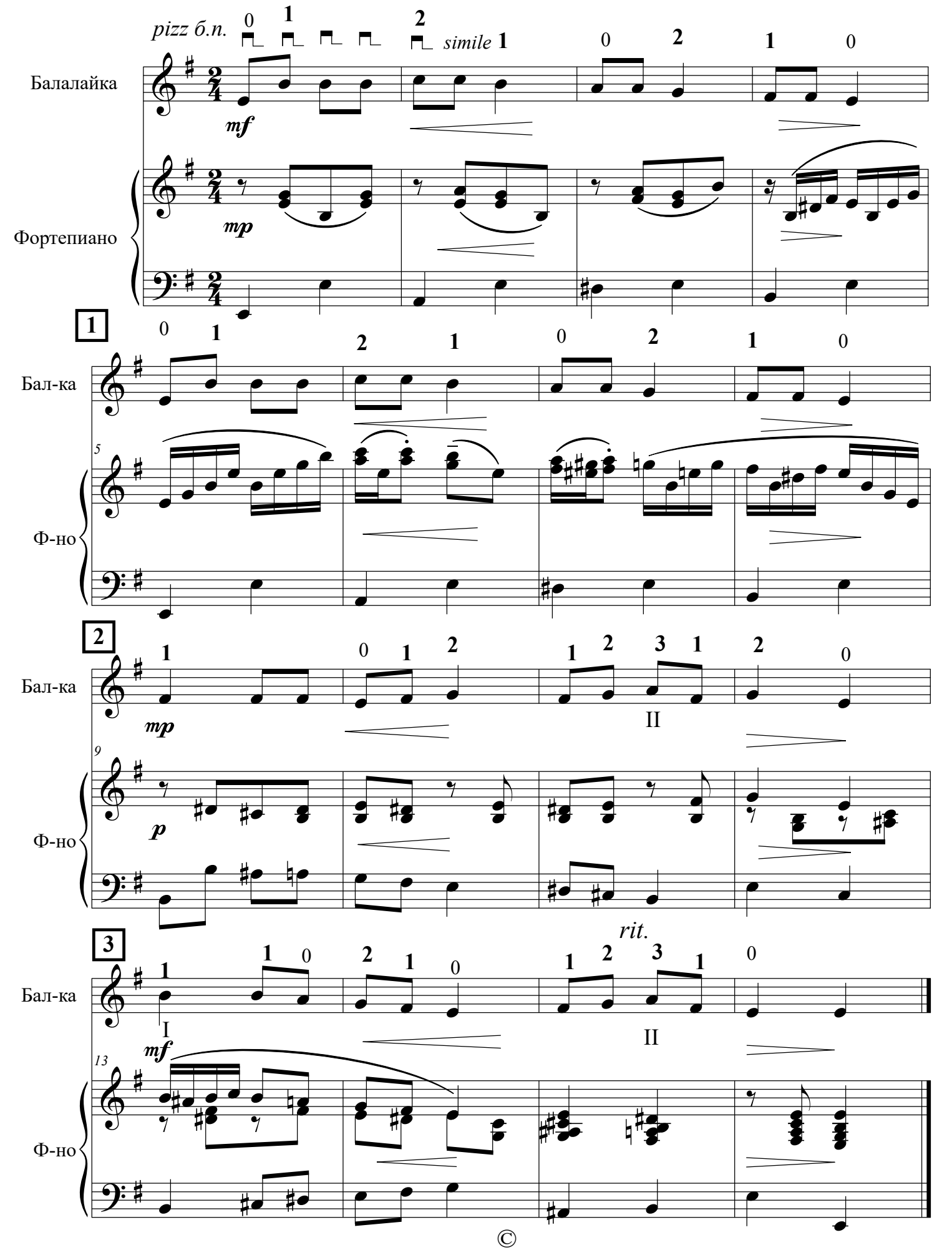
Andante (♩=60) **Обработка А.Самарина**