Два весёлых гуся

Украинская народная песня

Весело (♩=100)

Обработка А.Самарина

Фортепиано

f

rit.

1 **Умеренно (♩=80)**

Бал-ка

mf

simile

2

Ф-но

mp

3

rit.

4 **Немного медленнее (♩=70)**

Бал-ка

mf

Ф-но

mp

5

Бал-ка

6

Ф-но

©
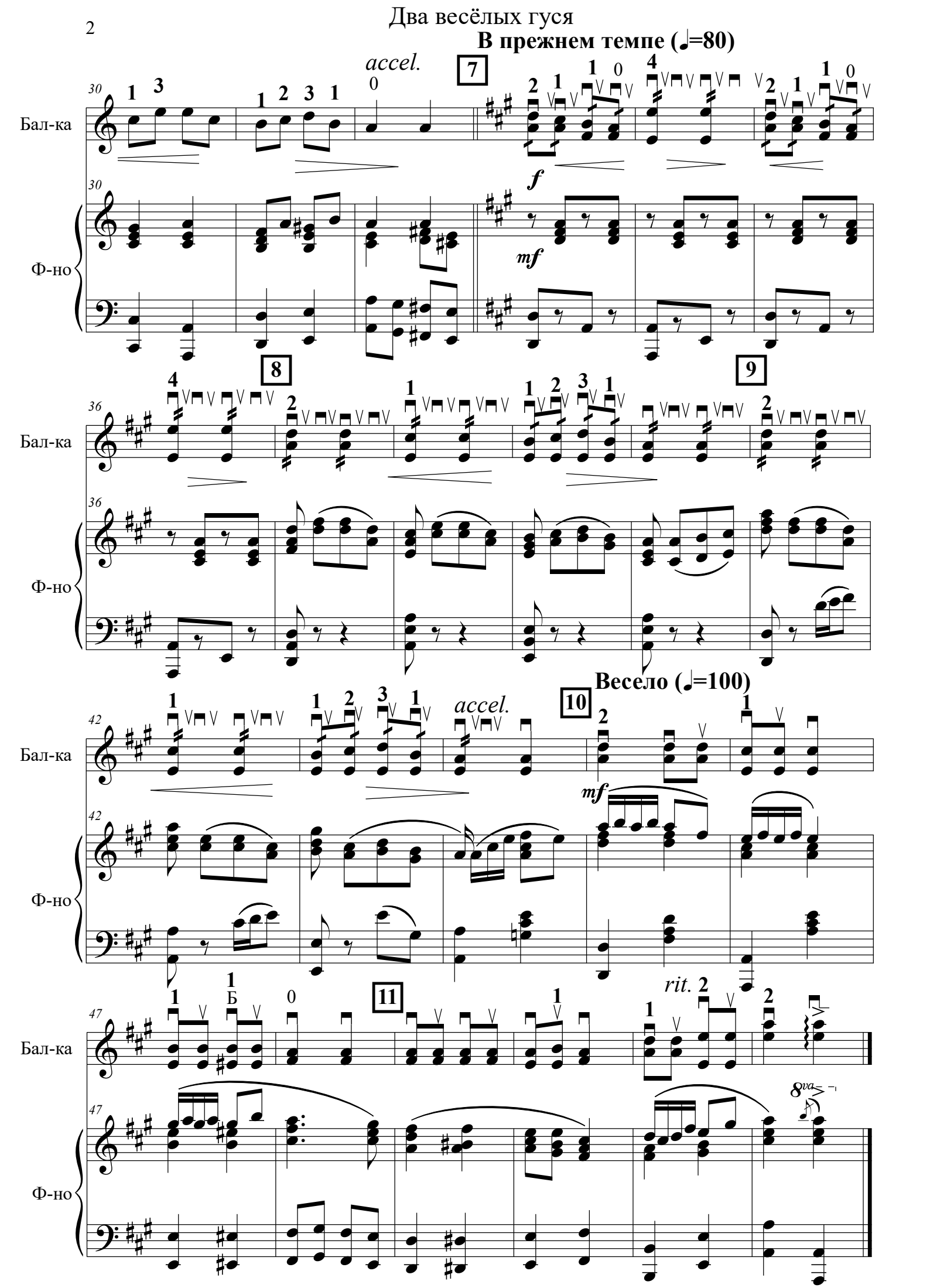
Два весёлых гуся