# Шутка

**В.Котельников**

**Исполнительская редакция А.Самарина**

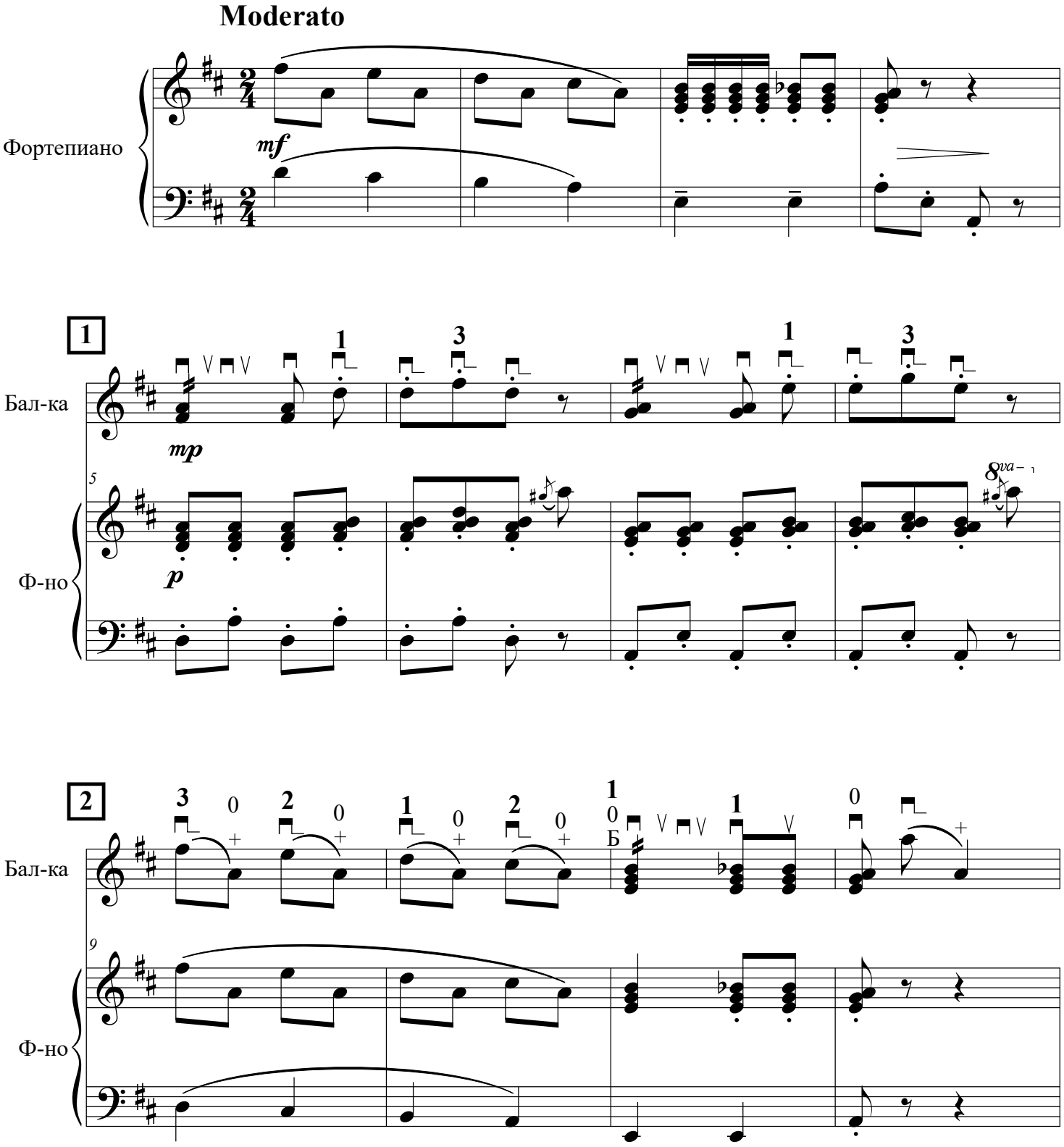


©

# Шутка

3

Бал-ка

*mp*

13

Ф-но

*p*

8va

4

Бал-ка

*p* *legato*

*rit.*

*f*

17

Ф-но

*p*

*mf*

5

*a tempo*

Бал-ка

*mp*

21

Ф-но

*p*

8va

6

Бал-ка

*p*

25

Ф-но

*pp*