Genesis telecom

Proposta Comercial

Communication Solutions for enterprises

Projeto Empresa Teste

Data 12/01/2026

Empresa Teste	Telefone:	(27) 3025 2727
Att. Sr. Fernando		0800 0892727
CNPJ 00.000.000/0001-00	Celular:	(27) 99771 1394
	e-mail:	raonny@genesistelecom.com.br
Telefone: (00) 00000-0000	Nossa proposta:	085080-296-N
Cidade/Estado: São Paulo / SP	Data:	12/01/2026
Email: fernando_email@email.com	Dólar Do Dia:	R$ 5,544 (Fonte B. C. Do Brasil.)

Aviso: as informações apresentadas estão sujeitas a mudança sem aviso prévio. A Genesis Telecom não assume responsabilidade por imprecisões contidas aqui. Genesis Telecom Com. Serv. Telefonia LTDA.Todos os direitos reservados ©Genesis Telecom 2015

Caro Senhor, Fernando

Obrigado pelo tempo que nos foi disponibilizado. Seguindo a sua requisição, a após um duro estudo, temos o prazer de lhe submeter nossa melhor proposta de acordo com o projeto das soluções de comunicação para a sua empresa.

Acreditamos esta proposta será recebida com total atenção e, por favor, não deixe de nos contatar para qualquer tipo de informação.

As empresas e corporações hoje têm sido obrigadas a adotar novas posturas perante um mundo onde a globalização, a inovação e as constantes mudanças requerem um esforço contínuo para garantir:

- Aumento de produtividade;
- Redução de custos ;
- Concentração de esforços no negócio principal ;
- Preservação de investimentos

Para que essas metas sejam alcançadas, a informática e as telecomunicações assumem um papel fundamental.

A GENESIS coloca sua experiência na elaboração e execução de projetos que possam atender às necessidades em soluções efetivas de comunicação.

Genesis Telecom
CNPJ: 10.859.373/0001-76
+55 27 3025.2727
+55 27 99637.6018
contato@genesistelecom.com.br
www.genesistelecom.com.br
Rod. do Sol, 2780 - Ed. Itaparica Top Business
Sala 708 - CEP: 29102-020 - Vila Velha/ES

Seu sucesso é nosso compromisso!

Obrigado pelo seu interesse em nossos serviços, os quais nós efetuaremos com grandíssimo cuidado. Nós permanecemos à sua disposição para elucidar esta cotação da forma mais clara possível.

Cordialmente,
Brunno G. Sepulcri Diretor

Ref. Orçamento Orientativo de Telefonia da Empresa Teste

A Empresa Teste deseja transformar, modernizar, unificar e implementar mecanismos de segurança com criptografias na telefonia, visando obter redução de custos, comunicação eficiente, mobilidade, segurança, ligação privada, escalabilidade e que venha trazer maior satisfação de seus clientes desde o primeiro contato telefônico utilizando de modernos recursos de roteamento inteligente de chamada e atendedores automáticos.

A **Genesis Telecom**, apresenta como solução uma poderosa central telefônica 100% IP desenvolvida para atender clientes com necessidades de uma plataforma de comunicação para médias e grandes empresas, sendo robusta, estável e segura.

Apresentaremos aqui orçamento orientativo para o projeto.

Ref. Orçamento Orientativo de Telefonia da Empresa Teste

Obrigado pelo tempo que nos foi disponibilizado. Seguindo a sua requisição, a após um duro estudo, temos o prazer de lhe submeter nossa melhor proposta de acordo com o projeto das soluções de comunicação para a sua empresa.

Objeto

A Empresa Teste deseja transformar, modernizar, unificar e implementar mecanismos de segurança com criptografias na telefonia, visando obter redução de custos, comunicação eficiente, mobilidade, segurança, ligação privada, escalabilidade e que venha trazer maior satisfação de seus clientes desde o primeiro contato telefônico utilizando de modernos recursos de roteamento inteligente de chamada e atende

A Genesis Telecom, apresenta como solução uma poderosa central telefônica 100% IP desenvolvida para atender clientes com necessidades de uma plataforma de comunicação para médias e grandes empresas, sendo robusta, estável e segura. Apresentaremos aqui orçamento orientativo para o projeto.

Orçamento

Conforme solicitação de Vas. Temos o prazer de apresentar-lhes o nosso orçamento para o fornecimento do(s) artigo(s) abaixo especificado.

LOCAÇÃO DE EQUIPAMENTOS DE TELECOM

Quant..	Especificação	Preço Unit.	Preço Total Mensal R$
001	**Aluguel de uma central PABX IP VIRTUAL contendo:** 010 – Usuários IP (não inclui aparelho)	15,00	R$ 150,00
331	**Prestação de Serviço de exemplo Prestação de Serviço de exemplo Prestação de Serviço de exemplo Prestação de Serviço de exemplo Prestação de Serviço de exemplo**	6.246,77	12.342,22
121	**Bolinha de golfe**	6.24	12.12
TOTAL	**Valor mensal para contrato de 24 meses**	vlr.único	15.234,34

PERSTAÇÃO DE SERVIÇOS DE TELECOM

Quant..	Especificação	Preço Unit.	Preço Total Mensal R$
001	Configuração e ativação remota de um sistema conforme descrito acima	Valor Único	R$ 450,00
002	Prestação de Serviço de exemplo Prestação de Serviço de exemplo Prestação de Serviço de exemplo Prestação de Serviço de exemplo Prestação de Serviço de exemplo	6.246,77	12.342,22
120	Bolinha de golfe	6.24	12.12
TOTAL	Valor mensal para contrato de 24 meses	vlr.único	15.234,34

LOCAÇÃO DE OPCIONAIS

Quant..	Especificação	Preço Unit.	Preço Total Mensal R$
001	* Aparelho IP sem-fio WiFi	45,00	45,00
001	* Aparelho IP Basic (fast c/ fonte e suporte a POE)	15,00	15,00
001	*Aparelho IP Advanced (Giga c/ fonte e suporte a POE)	42,00	42,00
001	*Aparelho IP Premium c/ Video (Giga, WiFi c/ fonte e suporte a POE)	125,00	125,00

*Apenas informar o(s) modelo(s) e respectiva quantidade que desejarem que os mesmos serão adicionados ao contrato obedecendo o valor unitário da tabela acima.

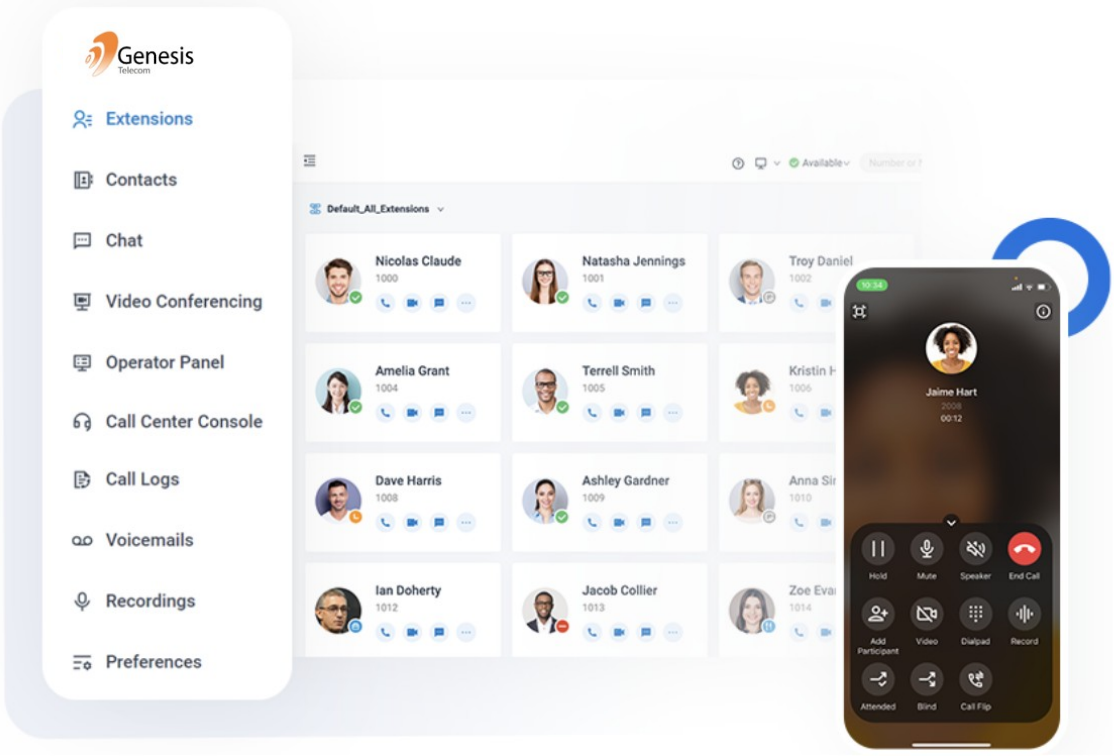

- Conceito de One Number onde cada usuário pode ter até 03 Devices (exemplo ramal 6168 pode ter aparelho físico + softphone desktop + softphone mobile, tudo isso funcionando paralelamente)

- WebClient: WebRTC, dispensa APP ou Plugins além de ser nativamente criptografado (TLS e SRTP). Seu Softphone em uma página WEB.

- Mobilidade: App licenciado Mobile para Android ou IOS com auto provisionamento através de leitura de QRCode.

- Softphone Desktop: Softphonw Licenciado para Windows e MacOS.

- Integração com MS Teams* (Requer licença E5 ou E3 + Addon Phone System)

- Integração nativa com os principais CRM’s de mercado e API para integrar a quaisquer outros sistemas.

Integrações poderosas, fluxos de trabalho simplificados

Simplifique facilmente seus fluxos de trabalho e capacite suas equipes com integrações prontas para uso com o **Microsoft Teams**, **CRMs**, **populares**, **helpdesks**, **PMS de hotéis** e outras plataformas empresariais.

Você também obtém a máxima flexibilidade para criar o seu próprio, com nossas APIs abertas.

WebClient: WebRTC, dispensa APP ou Plugins além de ser nativamente criptografado, possuir chat, videochamadas, etc.

Mobilidade: App Mobile para Android ou IOS com auto provisionamento através de QRCode.

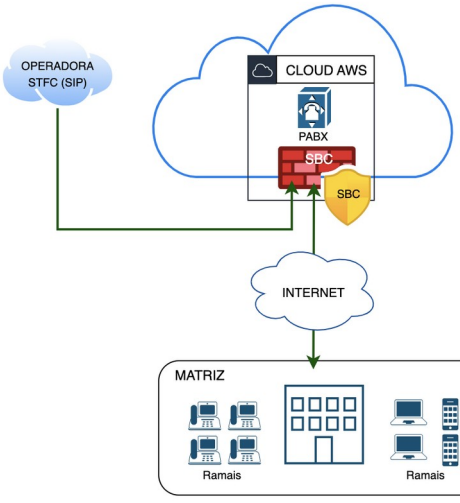

SBC

Session Border Controler:

Objetivo de dar segurança com criptografia e prover isolamento entre as redes públicas de telefonia e o PABX.

CONSIDERAÇÕES GERAIS

>> Atraso de pagamento

A ocorrência de atrasos em qualquer pagamento devido pela CONTRATANTE implicará na automática suspensão dos serviços e suporte técnico por parte da CONTRATADA até regularização e pelo período em mora incidirá juros à razão de 0,033% ao dia "pro rata temporis" e multa moratória no importe de 2% (dois por cento). Na hipótese de cobrança judicial ou extrajudicial a compradora reembolsará todas as perdas e danos resultantes do atraso de pagamento, inclusive despesas decorrentes das medidas de cobrança.

>> Ligação de troncos

De acordo com as normas vigentes, a ligação das linhas externas ao equipamento deverá ser solicitada diretamente pelo comprador ao departamento comercial da empresa telefônica local. Para tanto, prontificamo-nos a prestar toda a assessoria eventualmente necessária.

Os pagamentos referentes aos serviços e equipamentos objeto de nossa proposta não deverão, em hipótese alguma, ser vinculados aos serviços a cargo da empresa/operadora telefônica local.

>> Telefonia IP

Para telefones IP e canais de voz sobre IP (VoIP), é necessária uma auditoria por parte do cliente na rede de dados a fim de garantir que a mesma possua a capacidade e qualidade de trafegar comunicação de voz. Quaisquer configurações ou substituição de equipamentos da rede de dados ficam sob inteira responsabilidade do cliente, não cabendo a GENESIS TELECOM quaisquer responsabilidades sob a estrutura de dados, salvo quando mencionado em proposta ou contrato de serviço acordado por ambas as partes.

A GENESIS TELECOM não se responsabiliza pelo mau funcionamento da telefonia IP, caso a rede de dados não esteja em conformidade com a tecnologia de voz sobre IP (VoIP).

>> Rede de ramais
Esta oferta não inclui a instalação da rede de cabos, dados e/ou fios, bem como a interligação do distribuidor geral do PABX ao DG existente, salvo quando expressamente indicados. No entanto, é adequado que a execução da rede obedeça ao padrão de qualidade compatível com os padrões de rede estrutura padrão 568A/B.

>> Notas

Os Valores acima são para um contrato de 24 meses, não podendo ser rescindido antes de sua vigência, sem a devida multa que é de 50% do valor total devido da data da solicitação até o término da vigência do contrato, **salvo** quando justa causa, negligencias e/ou descumprimentos das cláusulas contratuais do Contrato de Aluguel, por parte da GENESIS TELECOM ou da AGUAS MINERAIS.

O Valor mensal é fixo e irreajustável por um período de 12 meses, podendo após isso ser reajustado anualmente através do Índice IPCA-IBGE ou em sua extinção, outro índice que vier o substituir.

Os preços condições comerciais da presente proposta observam a política econômica vigente nesta data. Qualquer mudança nesta política, que implique em alteração real do valor ofertado, face ao prazo de validade da oferta, condições de pagamento ou cláusula de reajuste, permitirá que a oferta seja revista e adaptada a fim de manter seu equilíbrio econômico financeiro original.

>> Rede de ramais
Esta oferta não inclui a instalação da rede de cabos, dados e/ou fios, bem como a interligação do distribuidor geral do PABX ao DG existente, salvo quando expressamente indicados. No entanto, é adequado que a execução da rede obedeça ao padrão de qualidade compatível com os padrões de rede estrutura padrão 568A/B.

>> Das Exclusões

A Locação não abrange, danos causados pelo CLIENTE, por acidentes decorrentes de operação indevida ou negligente, manutenção ou armazenagens inadequadas, operação anormal ou em desacordo com as especificações, obras civis mal acabadas, má qualidade das bases em que se assentam, influências de natureza química, eletroquímica, elétrica, climática ou atmosférica, tais como: enchentes, inundações, descargas elétricas e raios, incêndio, terremoto, sabotagem, vandalismo ou interferências indevidas causadas pela rede pública ou interna de telefonia ou por fornecimento de energia elétrica e outros casos fortuitos ou de força maior, previstos na legislação.

Neste caso, todo e qualquer material e mão-de-obra utilizados na reparação dos danos serão cobrados de acordo com a lista de preços vigentes na data da prestação dos serviços de reparo.

A rede interna de dados e/ou ramais e suas proteções, cabeamentos, rede estruturada, rack 19”, patch cords, patch panels, nobreaks, microcomputador e/ou servidores, tomadas elétricas com aterramento e respectivas proteções, não são objetos desse orçamento, cabendo o cliente fornecer toda a infraestrutura necessária para a alocação do equipamento.

Não estão inclusas as despesas de locomoção e hospedagem para regiões fora da Grande Vitória.

>> Notas

Os Valores acima são para um contrato de 24 meses, não podendo ser rescindido antes de sua vigência, sem a devida multa que é de 50% do valor total devido da data da solicitação até o término da vigência do contrato, **salvo** quando justa causa, negligencias e/ou descumprimentos das cláusulas contratuais do Contrato de Aluguel, por parte da GENESIS TELECOM ou da AGUAS MINERAIS.
O Valor mensal é fixo e irreajustável por um período de 12 meses, podendo após isso ser reajustado anualmente através do Índice IPCA-IBGE ou em sua extinção, outro índice que vier o substituir.

Os preços condições comerciais da presente proposta observam a política econômica vigente nesta data. Qualquer mudança nesta política, que implique em alteração real do valor ofertado, face ao prazo de validade da oferta, condições de pagamento ou cláusula de reajuste, permitirá que a oferta seja revista e adaptada a fim de manter seu equilíbrio econômico financeiro original.

Não estão inclusos os valores da mídia do atendedor automático, URA's ou qualquer outro produto que requeira mídia, o qual deverá ser fornecido pelo cliente. Preferencialmente as mídias devem ser feitas em estúdio especializado e entregue em arquivo WAV ou MP3.

Atenciosamente,

_____

Gênesis Telecom Com. Serv.
Telefonia Ltda.
Raonny Heringer Gonçalves
Diretor Comercial

12/01/2026 Proposta: 085080-296-N

APROVADO Data: ____/____/____

_____

Responsável/Carimbo da Empresa