SoftLi

Tech SaaS | B2B

Zadání:

Aby první i poslední dojem na schůzce s CEO byl stejný, jako ten z firemní online komunikace – dravost, sebevědomí, skill a barevnost ve světě šedých myší.

Řešení:

Strategické a prodejní touchpointy držíme v expertní rovině.

Brandová komunikace má větší prostor pro ÚČELNOU kreativitu a lehkou provokaci.

Na zadání UX designerky jsem **do hero sekce citlivě vměstnal co nejvíc USPs, EVPs a UVPs**.

Schválně – kolik jich tam najdete? :)

Od messu k MESu na zkoušku v 7 krocích.

Navrhl jsem koncept a **scénář video reklamy na novou službu.**

tinyurl.com/softli

3. Neprostojíš

S MES SoftLi se zbavíte prodlev kvůli zdlouhavému čekání na údržbu strojů. Modul Andon vám umožní jedním kliknutím přivolat pomoc přímo z terminálu stroje.

01 Přikázání neporušíš
02 Nevyplýtváš
03 Neprostojíš
04 Nepřehlédneš
05 Papír nepoužiješ
06 Přírodu nezatížíš
07 Nebudeš zaskočen
08 Nepřepočítáš se
09 Výmluvy nestrpíš
10 Pozadu nezůstaneš

MESiáš vychází z insightu, že digitalizace výroby je pro fabriky často implementační peklo, a proto raději zůstávají u analogu. MES SoftLi představuje vysvobození a MESiáš proroka, který podniky bezpečně provádí do průmyslu 4.0.

Má i své **desatero efektivní výroby**, kde každé přikázání trefuje konkrétní problém a nabízí jeho řešení. From hell to ~~heaven~~ cloud!

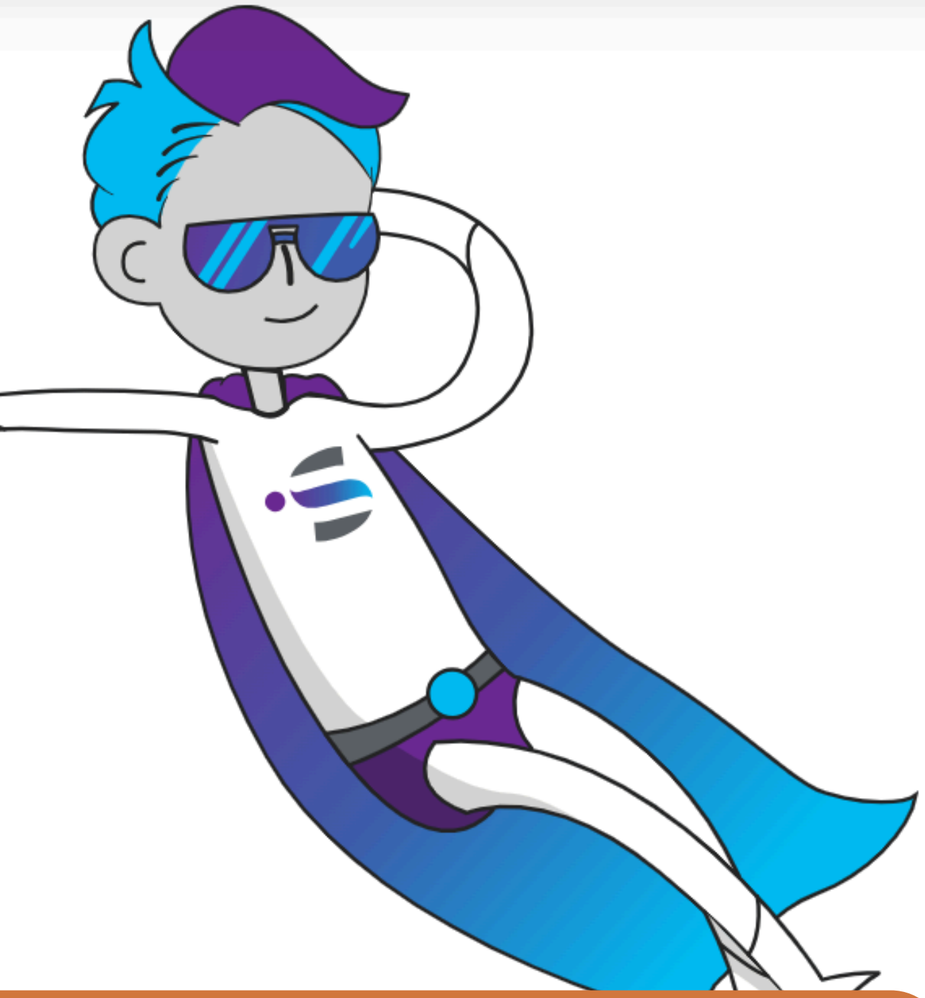

Personifikace produktu: Vytvořil jsem origin story hrdiny, který zrcadlí hodnoty firmy i vlastnosti služby.

Sedmý den...
ale mohl to stihnout za tři:
Zrod MESiáše

Když velký šéf po šesti dnech tvrdé práce odpočíval, jedna věc mu pořád vrtala hlavou. Nedalo se to všechno zvládnout za polovinu času – a o to delší mít pak leháro? **A tak přivolal MESiáše.**

Borce, který už před mnoha lety kráčel mezi fabrikami a kázal o zeštíhlení výroby a budoucnosti bez jediné stránky papíru. Hlásal brzký příchod průmyslu 4.0. Jenže továrny se mu vysmívaly a těžké štosy papírů ho bičovaly na každém kroku.

„Rouhači! Bez papíru nejde plánovat, řídit ani monitorovat výrobu!“ tvrdili, zatímco ho pohřbívali pod hromadami dokumentů.

Ale MESiáš vystoupal do cloudu.

Po nějaké době v digitální sféře se vrátil zpátky na zem coby moderní průmyslový prorok. **S nástrojem zvaným MES, desaterem přikázání efektivní výroby a cílem otevřít oči** a vyléčit slepotu, kterou zaselo prokletí analogu. Tentokrát ho lidé poslouchali. Konečně totiž viděli, co se v jejich výrobě skutečně děje – a ne jen to, co jim zaměstnanci na papíře reportovali.

Jeho poselství „chybovat je lidské, digitalizovat boží“ výrobu navždy změnilo. MESiáš velkému šéfovi ukázal, že se věci dají dělat mnohem účinněji. Pomohl mu odstranit zbytečné prostoje, lépe plánovat, monitorovat každý krok výroby v reálném čase a reagovat na nečekané situace.

Díky tomu big boss zvládne za tři dny to, co dřív zabralo šest. A žádné provozní záležitosti mu neuniknou. Je vševědoucí.

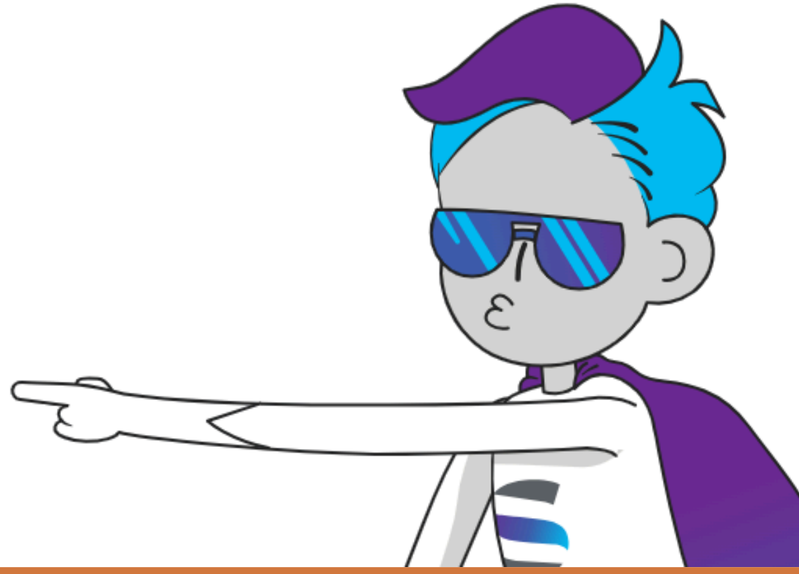

Postava MESiáše (zosobnění MES SoftLi) ukazuje, že schopný průvodce digitalizací výroby nemusí být starý.

MESiáš boří mýty o tom, jak vypadá a působí zkušený odborník na zefektivnění výroby.

Stejně jako my v SoftLi.

Vyvracíme zažité představy o tom, že B2B marketing je nuda. Že implementace výrobního informačního systému je dlouhá. Že ho zvládnou obsluhovat jen technicky zaměření lidé. Anebo že v národě Švejků nelze vyrábět bez papírů, bez prostojů a bez výmluv.

Ale pozor: nejsme spasitelé. A ani nejlepší MES na trhu není samospásný.

Stále platí, že úspěch si musíte odmakat.

MESiáš vám ale ukáže cestu, po které je třeba se vydat, abyste ho dosáhli.

Odteď se s ním budete vídat na našich komunikačních kanálech i v MES SoftLi. Chcete svůj provoz vyvést ze starověku do průmyslu 4.0 a třeba i dál? Až do výrobní země zaslíbené?

Následujte ho.

Komunikace upřímně přiznává, že MESiáš není samospásný – vyžaduje součinnost klienta.

Ostatně i tomu ‚skutečnému‘ trvalo vyvedení z otroctví kvůli brblání a neochotě o 39,9 let déle, než bylo nutné. :)