GAETANO RAGUSO
VIA XX SETTEMBRE 37
70020 POGGIORSINI BA

Con noi la bolletta di marzo è più leggera!

Il “Contributo fisso” lo paghiamo noi*.

Scopri, sullo scontrino dell’energia di questa bolletta
(sezione Altre Partite), il bonus che abbiamo pensate per te.

*Per le competenze del mese di febbraio 2026 la componente “contributo fisso” presente nella tua offerta e destinata alla copertura dei costi sostenuti per l’erogazione del servizio di vendita, è gratuita.

Ci trovi su www.aceaenergia.it

Acea Energia S.p.A.
Sede legale: Piazzale Ostiense, 2 - 00154 Roma - T 06 57991
Cap. Soc. Euro 10.000.000,00 i.v. - C.F. e P.Iva e Iscrizione Registro Imprese di Roma n. 07305361003 - REA 1024226
Società con socio unico. Soggetto che esercita la direzione e il coordinamento ai sensi dell’art. 2497-bis c.c.: Acea S.p.A. - C.F. n.05394801004
www.aceaenergia.it

I consigli di Acea Energia

Accanto a te ogni giorno

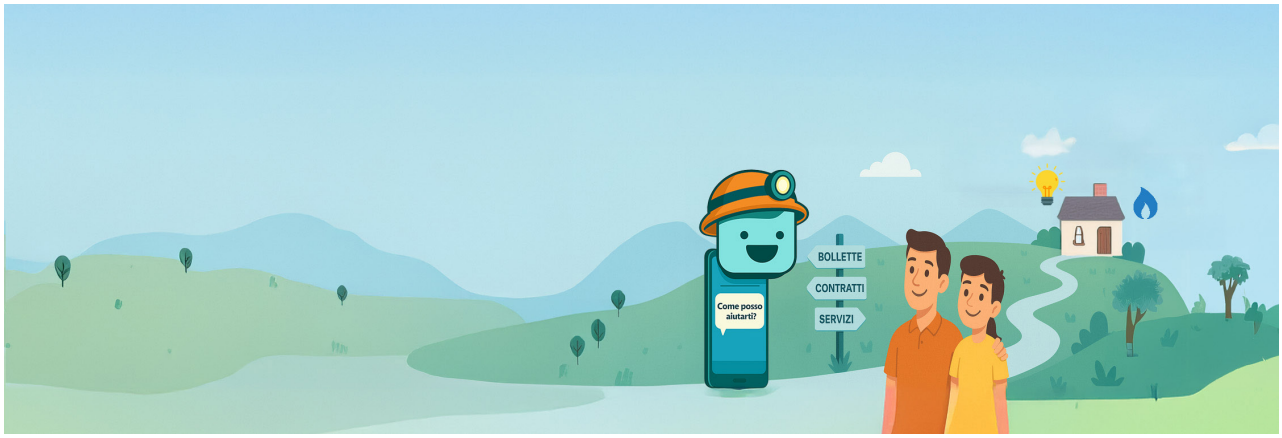

Sogni un assistente per le tue forniture Luce e Gas
sempre a tua disposizione?

Eccomi!
Mi presento, sono LUMI,
il tuo assistente digitale.

Semplice, veloce e sempre disponibile.
Scrivimi e risponderò in tempo reale alle tue domande
su **bollette, forniture e servizi** Acea Energia

Ti guiderò passo dopo passo proprio quando ne hai bisogno.
24 ore su 24, 7 giorni su 7

Mi trovi nell'App e nell'area riservata MyAcea Energia
e nella Bolletta web.

Scopri di più su
aceaenergia.it/trova-e-risolvi/Chat

Acea Energia S.p.A.
Sede legale: Piazzale Ostiense, 2 - 00154 Roma - T 06 57991
Cap. Soc. Euro 10.000.000,00 i.v. - C.F. e P.Iva e Iscrizione Registro Imprese di Roma n. 07305361003 - REA 1024226
Società con socio unico. Soggetto che esercita la direzione e il coordinamento ai sensi dell'art. 2497-bis c.c.: Acea S.p.A. - C.F. n.05394801004
www.aceaenergia.it

MERCATO LIBERO

BOLLETTA PER LA FORNITURA DI ENERGIA ELETTRICA

NUMERO UTENZA 690753646

GAETANO RAGUSO
VIA XX SETTEMBRE 37
70020 POGGIORSINI BA

IL MIO CONTO

Totale da pagare

61,99 €

di cui canone di abbonamento alla televisione per uso privato 9,00 €

Scadenza
16/04/2026

Per maggiori dettagli consulta lo Scontrino dell'energia nella pagina seguente.

Le tue bollette precedenti risultano pagate.

I MIEI DATI

Intestatario contratto	GAETANO RAGUSO
Codice Fiscale	RGSGTN91D23F052J
Indirizzo di fatturazione	VIA XX SETTEMBRE 37 70020 POGGIORSINI BA

DATI OFFERTA

Nome	ECO SMART SCONTO
Data scadenza	30/06/2027

FATTURAZIONE E PAGAMENTI

Data di emissione	24/03/2026
Numero fattura elettronica valido ai fini fiscali	922601738269
Periodo di fatturazione	01/02/2026 - 28/02/2026
Consumo fatturato nel periodo di fatturazione	152 kWh
Domiciliazione	Domiciliazione SDD non attiva

Consumo annuo aggiornato

492 kWh

01/01/2025 - 31/03/2026

SEGNALAZIONI GUASTI
e-distribuzione S.p.A. 803500

INFORMAZIONI E RECLAMI SCRITTI
Accedi a MyAcea Energia o scrivi a: Acea Energia SpA – Mercato Libero – Casella postale 5114 Roma.

SCOPRI IL NOSTRO MONDO

SERVIZIO CLIENTI
800 38 38 38 gratuito da fisso
06 45698205 da cellulare

lun-ven 8:00-22:00
sab 8:00-13:00

MYACEA ENERGIA
Accedi all'area riservata o scarica l'App

Scarica su App Store
DISPONIBILE SU Google Play

ALTRI CONTATTI
Vai su
aceaenergia.it/contatti

DOMICILIAZIONE BOLLETTA
Attiva la domiciliazione della bolletta e ti dimentichi delle scadenze.

L'originale della fattura elettronica è disponibile nella sua Area riservata del sito web dell'Agenzia delle Entrate

Codice POD
IT001E71043281

Potenza impegnata
4,500 kW

Indirizzo di fornitura
VIA XX SETTEMBRE, 37 70020 POGGIORSINI BA

Inquadra il QR Code e scarica la bolletta con gli elementi di dettaglio
o vai su
https://my.acea.it/energia/selfcare/fatture

LO SCONTRINO DELL'ENERGIA

	QUANTITÀ	PREZZO MEDIO	IMPORTO TOTALE
Quota per consumi	152 kWh	0,222434 €/kWh	33,81 €
di cui spesa per vendita energia elettrica	152 kWh	0,177434 €/kWh	26,97 €
di cui spesa per la rete e gli oneri generali di sistema	152 kWh	0,045000 €/kWh	6,84 €
Quota fissa	1 mese	9,770000 €/mese	9,77 €
di cui spesa per vendita energia elettrica	1 mese	7,850000 €/mese	7,85 €
di cui spesa per la rete e gli oneri generali di sistema	1 mese	1,920000 €/mese	1,92 €
Quota potenza	4,500 kW per 1 mese	1,975556 €/kW	8,89 €
di cui spesa per la rete e gli oneri generali di sistema	4,500 kW per 1 mese	1,975556 €/kW	8,89 €
Accise e IVA			8,27 €
Altre partite "Bonus - Un mese di contributo fisso gratis"			–7,75 €
		TOTALE BOLLETTA	**52,99 €**

Canone di abbonamento alla televisione per uso privato	1 mese (Mar 2026 - Mar 2026)	9,00 €
	TOTALE DA PAGARE	**61,99 €**

LEGENDA

Il **prezzo medio** rappresenta un valore medio di sintesi. I singoli prezzi e corrispettivi applicati ai quantitativi consumati sono negli Elementi di dettaglio.

La **spesa per la vendita di energia elettrica** è determinata in base ai corrispettivi di vendita previsti dal contratto e indicati nel Box dell'offerta.

La **spesa per la rete e gli oneri generali di sistema** comprende gli importi per le attività di trasporto dell'energia elettrica sulle reti di trasmissione nazionali, di distribuzione locale e per l'attività di misura; i corrispettivi per tali attività sono definiti dall'Autorità in modo uniforme su tutto il territorio nazionale, tenendo conto dei costi sostenuti per tali attività. Nella voce sono anche compresi gli oneri generali di sistema, relativi ad attività di interesse generale e in particolare, per il settore elettrico, per il sostegno alle fonti rinnovabili.

Codice POD
IT001E71043281

Potenza impegnata
4,500 kW

Indirizzo di fornitura
VIA XX SETTEMBRE, 37 70020 POGGIORSINI BA

Inquadra il QR Code e scarica la bolletta con gli elementi di dettaglio
o vai su
https://my.acea.it/energia/selfcare/fatture

BOX DELL'OFFERTA

SPESA PER LA VENDITA DI ENERGIA ELETTRICA

Nome offerta	ECO SMART SCONTO
Codice offerta	000774ESVFL01XXRT4D4025810000000
Tipologia di offerta	Offerta a prezzo variabile
Tipologia di prezzo	Offerta per fasce orarie di prezzo
Data applicazione condizioni economiche	01/07/2025
Data scadenza condizioni economiche	30/06/2027
Data scadenza contratto	Tempo indeterminato
Oneri di recesso anticipato	Non previsti
Totale spesa nel periodo fatturato	34,82 €
di cui spesa per la quota consumi	26,97 €
di cui spesa per la quota fissa	7,85 €
Formula quota consumi della spesa per la vendita di energia elettrica	PUN Index GME *(1+λ) + corrispettivo variabile + dispacciamento Λ= perdite di rete pari a 10,00 %
Indice di riferimento	PUN Index GME
Periodicità aggiornamento indice	MENSILE

Valori assunti dalle componenti nella formula

	MESE		F1	F2	F3
Corrispettivo variabile	Feb26	€/kWh	0,028910	0,028910	0,028910
Dispacciamento	Feb26	€/kWh	0,022075	0,022075	0,022075
PUN Index GME	Feb26	€/kWh	0,134508	0,131821	0,115826

I valori esposti sono comprensivi delle perdite di rete

CODICE POD	IT001E71043281	NUMERO UTENZA	690753646

ELEMENTI INFORMATIVI ESSENZIALI

CARATTERISTICHE TECNICHE DELLA FORNITURA

Tipologia cliente	domestico residente
Tensione di alimentazione	BT MONOFASE 220 V
Tipologia contatore	Elettronico di seconda generazione

LETTURE E CONSUMI

Letture e consumi su contatore matricola 18E4E5LA1054498

TIPOLOGIA ENERGIA	PERIODO DA	PERIODO A	TIPO LETTURA	FASCIA	LETTURA DA	LETTURA A	COEFFICIENTE K	TIPO CONSUMO	CONSUMO
Attiva	01/02/26	28/02/26	Rilevato	F1	4.327	4.374	1,0	Effettivo	46 kWh
				F2	3.641	3.690	1,0	Effettivo	49 kWh
				F3	4.148	4.204	1,0	Effettivo	57 kWh
				F4	0	0	1,0	Effettivo	0 kWh
				F5	0	0	1,0	Effettivo	0 kWh
				F6	0	0	1,0	Effettivo	0 kWh
				F1	4.327	4.374	1,0	Fatturato	46 kWh
				F2	3.641	3.690	1,0	Fatturato	49 kWh
				F3	4.148	4.204	1,0	Fatturato	57 kWh
				F4	0	0	1,0	Fatturato	0 kWh
				F5	0	0	1,0	Fatturato	0 kWh
				F6	0	0	1,0	Fatturato	0 kWh

Per informazioni sulle modalità per fare l'autolettura vai su **https://www.aceaenergia.it/trova-e-risolvi/autolettura**

ONERI GENERALI DI SISTEMA

Componente ARIM a copertura di altri oneri relativi ad attivita' di interesse generale	0,25 €
Componente ASOS a copertura dei costi per il sostegno delle fonti rinnovabili e da cogenerazione	4,35 €
TOTALE	**4,60 €**

IMPOSTE

	IMPONIBILE	PREZZO UNITARIO	QUANTITÀ	IMPORTO
Imposta erariale		0,02270000 €/kWh	152 kWh	3,45 €
IVA 10% immediata	48,17 €			4,82 €
Canone Rai Fuori Campo Iva	9,00 €			0,00 €

CODICE POD	IT001E71043281	NUMERO UTENZA	690753646

TOTALE	8,27 €

INFORMAZIONI STORICHE

Consumo annuo aggiornato

FASCIA	DA	A	N. GIORNI	CONSUMO
F0	01/01/25	31/03/26	455	492 kWh

Consumo determinato in base alla differenza tra letture rilevate/autoletture/letture ricondotte.

Spesa annua sostenuta

DA	A	IMPORTO
20/08/25	24/03/26	388,08 €

Spesa annua sostenuta pari alla somma delle spese riportate in ciascuna delle bollette che coprono l'ultima annualità. È aggiornata in ciascuna bolletta in base agli importi della stessa ed include iva, imposte ed eventuali ricalcoli. Sono esclusi dalla spesa annua il canone rai e le altre partite.

Consumo ultimi 18 mesi

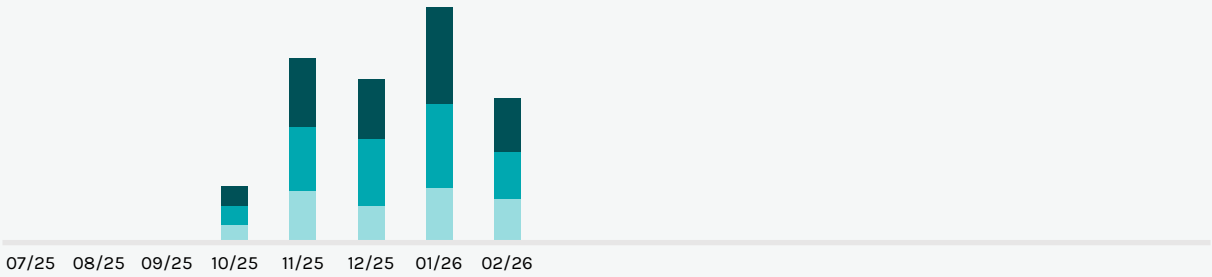

Consumo totale
834 kWh

F1: 216 kWh/25.9 %
F2: 297 kWh/35.6 %
F3: 321 kWh/38.5 %

	07/25	08/25	09/25	10/25	11/25	12/25	01/26	02/26										
F1	0	0	1	18	54	39	58	46										
F2	0	0	1	21	68	70	88	49										
F3	1	1	1	21	73	64	103	57										
TOT	**1**	**1**	**3**	**60**	**195**	**173**	**249**	**152**	**0**	**0**	**0**	**0**	**0**	**0**	**0**	**0**	**0**	**0**

Nella tabella è riportato il consumo fatturato negli ultimi 18 mesi a partire dalla data di attivazione.

CODICE POD	IT001E71043281	NUMERO UTENZA	690753646

Livelli massimi di potenza prelevata ultimi 12 mesi

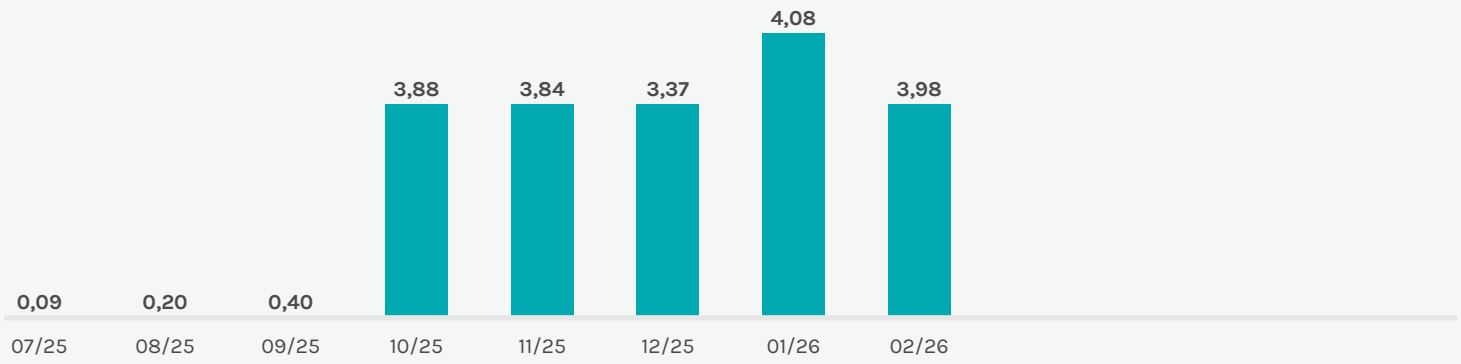

Massima potenza prelevata aggiornata sulla base dei dati disponibili, che copre un periodo di 12 mesi o inferiore, in base alla data di attivazione della fornitura.

CODICE POD	IT001E71043281	NUMERO UTENZA	690753646

INFORMAZIONI RELATIVE AI PAGAMENTI E RATEIZZAZIONE

Modalità di pagamento bolletta

Dall'area riservata MyAcea Energia accessibile da desktop e anche da App (disponibile solo per i clienti con CF)

- **Carta di Credito** dei circuiti Visa e Mastercard.
  Su App MyAcea Energia, anche tramite Apple Pay e Google Pay.
- **MyBank**: bonifico bancario tramite le credenziali del proprio online banking.
- **PostePay**: carta Postepay, carta Bancoposta e App Postepay.
- **CBILL**: tramite il proprio Internet Banking o con gli altri canali messi a disposizione dalle banche aderenti al servizio.
- **Bancomat Pay**: pagamento dal proprio smartphone in modo semplice e veloce.

Altre modalità

- **Tabaccherie, edicole e bar convenzionati LIS Pay S.p.A. o Mooney.**
  Per info e costi sul servizio vai su aceaenergia.it.
- **Uffici Poste Italiane e Reti terze Poste Italiane** (soggetti autorizzati da Poste, quali tabaccai collegati tramite Banca IBT, Banche e supermercati aderenti al servizio): in contanti e con carte di pagamento.
- Sportelli Acea Energia in Viale delle Cave Ardeatine 36, Roma: pagamenti con bancomat e carte di credito dei circuiti Visa e Mastercard.

Per le successive bollette puoi scegliere di attivare il servizio di domiciliazione bancaria o postale. Con la domiciliazione l'addebito della bolletta è automatico e continuativo sul conto da te indicato e viene fatto il giorno della scadenza della bolletta. Puoi attivare questo servizio comodamente online su MyAcea Energia o attraverso uno dei nostri canali di contatto.

Ritardato o mancato pagamento

Il pagamento deve essere effettuato per intero entro la data di scadenza riportata sulla bolletta. In caso di omesso, parziale o ritardato pagamento entro il termine di scadenza indicato in bolletta, dal giorno successivo saranno addebitati al cliente (senza necessità di diffida) gli interessi moratori al tasso BCE + 3,5%.
In assenza del pagamento e decorso un termine non inferiore a 5 (cinque) giorni solari dalla data di scadenza della bolletta, avvieremo la procedura prevista dalla normativa vigente in caso di morosità (258/2015/R/com - TIMOE) e quindi ti invieremo una raccomandata A/R di preavviso di sospensione contenente le indicazioni relative al termine ultimo di pagamento e alle modalità di comunicazione del medesimo, il termine decorso il quale, in mancanza di comunicazione del pagamento, procederemo con la richiesta sospensione in base alle tempistiche previste da normativa (25 giorni solari per le utenze in bassa tensione e 40 giorni solari per le utenze diverse). Per i clienti connessi in Bassa tensione, qualora sussistano le condizioni tecniche del misuratore, il Distributore locale procederà prima a ridurre la potenza disponibile al 15% del suo valore per un periodo di 15 giorni. In ogni caso, dopo 15 giorni dal ricevimento della richiesta di sospensione, il Distributore locale, in costanza di mora, provvederà a sospendere la fornitura. L'intervento di riallaccio viene svolto entro il giorno feriale successivo a quello della dimostrazione di avvenuto pagamento. In caso di sospensione (o riduzione) e di eventuale riattivazione della fornitura il cliente sarà tenuto altresì al pagamento degli oneri amministrativi per il distributore pari a 27,61 euro; il contributo è ridotto del 50% quando è installato un contatore telegestito (art. 27 allegato C alla delibera 616/2023 TIC).

INFORMAZIONI PER IL CONSUMATORE

Puoi inviarci un reclamo:

- in modalità telematica tramite la compilazione dell'apposita form on line presente sull'area riservata MyAcea Energia dal sito **www.aceaenergia.it**
- al seguente indirizzo: Acea Energia S.p.A. - Mercato Libero - Casella postale n. 5114 - 00154 - Roma tramite il modulo disponibile presso gli sportelli al pubblico di Viale delle Cave Ardeatine, n. 36, Roma o sul sito **www.aceaenergia.it**.

Gestiremo i reclami scritti, anche se non presentati con lo specifico modulo, purché la comunicazione contenga i seguenti elementi: a) il nome ed il cognome; b) l'indirizzo di fornitura; c) l'indirizzo postale, se diverso dall'indirizzo di fornitura, o di posta elettronica per l'invio della risposta scritta; d) il servizio a cui si riferisce il reclamo scritto (elettrico); e) il POD ove disponibile o, qualora non disponibile, il codice cliente; f) una breve descrizione dei fatti contestati; g) se la tua segnalazione riguarda gli importi o i consumi fatturati indica l'autolettura e la data in cui l'hai effettuata.

Acea Energia, costantemente attenta al rapporto con i propri clienti, ha attivato una procedura di ADR "Alternative Dispute Resolution" (di seguito "Procedura ADR"), ossia una procedura di conciliazione gratuita per la risoluzione stragiudiziale delle controversie insorte con il cliente consumatore riguardanti il contratto di fornitura.

CODICE POD	IT001E71043281	NUMERO UTENZA	690753646

La Procedura ADR:

- si svolge secondo la disciplina dettata dal Regolamento della procedura ADR disponibile sul sito internet della capogruppo Acea S.p.A.
- è attivabile, su richiesta del cliente, da un'Associazione dei consumatori firmataria del Protocollo con Acea Energia S.p.A. o direttamente dal cliente stesso, attraverso la compilazione dell'apposito modulo presente nel sito della capogruppo Acea S.p.A., nonché mediante l'invio del suddetto modulo all'indirizzo e-mail conciliazione@aceaspa.it o tramite raccomandata A/R da indirizzare al seguente indirizzo: ACEA Spa/ORGANISMO ADR, Segreteria di Conciliazione, p.le Ostiense 2, cap. 00154 Roma.

Inoltre, i clienti potranno, altresì, esperire gratuitamente il tentativo obbligatorio di conciliazione presso il Sevizio Conciliazione dell'Autorità, presentando la relativa domanda direttamente o mediante un delegato, anche appartenente alle associazioni dei consumatori o di categoria, solo dopo aver inviato un reclamo ad Acea Energia al quale sia stata data una risposta ritenuta insoddisfacente o siano decorsi 40 giorni dall'invio del predetto reclamo.

Per trovare le offerte del mercato libero più adatte alle tue esigenze, per conoscere meglio le tue abitudini di consumo o saperne di più sui tuoi diritti, consulta **www.arera.it/consumatori**.

COME TROVARE GLI ALTRI STRUMENTI DI TRASPARENZA

Elementi di dettaglio

Per maggiori dettagli sulle singole componenti di spesa della tua bolletta, suddivise tra quota fissa, quota per consumi, quota potenza e quota energia reattiva puoi consultare il documento Elementi di Dettaglio.

Puoi consultare o scaricare il documento Elementi di Dettaglio nell'area riservata MyAcea Energia (disponibile da desktop al sito **aceaenergia.it** o da App) oppure puoi richiederlo ai nostri canali di contatto.

Glossario offerta

https://www.aceaenergia.it/glossario

MIX ENERGETICO E ALTRE INFORMAZIONI

Componenti tariffarie e aggiornamento dei corrispettivi

Le componenti tariffarie afferenti ai servizi di trasporto, distribuzione e misura in vigore per l'anno 2026 sono stabilite dalla Delibera 575/2025/R/eel. I corrispettivi relativi al dispacciamento sono definiti trimestralmente da Terna. Fermo restando quanto previsto nelle condizioni economiche sottoscritte, si applica la delibera ARERA n. 279 del 2025. Le ulteriori componenti tariffarie afferenti agli oneri generali di sistema per il periodo dal 01/01/2026 al 31/03/2026 recepiscono gli aggiornamenti introdotti con la Delibera dell'ARERA n. 588/2025/R/com. Inoltre la delibera ARERA n.279 del 2025, a partire dal 01/07/2025, aggiorna per gli usi domestici il valore della componente DiSPbt che è pari a 1,2311 €/POD/anno. Per gli usi non domestici i corrispettivi per i prelievi di energia reattiva per l'anno 2026 sono regolati dalla Delibera 575/2025/R/eel.

Mix energetico dell'approvvigionamento per il mercato libero e mix medio nazionale dell'energia elettrica immessa nel sistema elettrico – Anno 2024

Comunicazione ai sensi dell'art. 8.6. del Decreto Ministeriale del Ministero dell'Ambiente, Sicurezza Energetica del 14 luglio 2024, n. 224

FONTI PRIMARIE UTILIZZATE	COMPOSIZIONE DEL MIX ENERGETICO PER CONTRATTO (%)	COMPOSIZIONE DEL MIX ENERGETICO UTILIZZATO PER LA PRODUZIONE DI ENERGIA ELETTRICA IMMESSA NEL SISTEMA (%)	COMPOSIZIONE DEL MIX ENERGETICO UTILIZZATO PER LA PRODUZIONE DI ENERGIA ELETTRICA VENDUTA (%)
Fonti rinnovabili	100,00	51,83	82,31
Carbone	0,00	1,52	2,28
Gas naturale	0,00	42,01	12,79
Prodotti petroliferi	0,00	0,47	0,21
Nucleare	0,00	0,00	0,97
Lignite	0,00	0,00	0,00
Altre fonti	0,00	4,17	1,43

CODICE POD	IT001E71043281	NUMERO UTENZA	690753646

Efficienza energetica

Per trovare modi per migliorare la tua efficienza energetica, puoi consultare **www.renael.net/bolletta**

COMUNICAZIONI DELL'AUTORITÀ DI REGOLAZIONE PER ENERGIA RETI E AMBIENTE

Gentile Cliente,

- **TUTELA VULNERABILI:** se lei è un cliente vulnerabile, come definito dalla normativa vigente, può scegliere di essere fornito nel servizio di maggior tutela, con condizioni economiche e contrattuali per la fornitura di energia elettrica stabilite da ARERA (Autorità di Regolazione per Energia Reti e Ambiente). Per verificare se ha diritto a questa tutela, consulti il sito di ARERA **www.arera.it/consumatori** o chiami il numero verde 800.166.654

- **BONUS SOCIALE ELETTRICO PER DISAGIO ECONOMICO:** Nel caso in cui lei avesse diritto ai bonus sociali per la fornitura di energia elettrica, gas naturale e acqua, i dati personali trasmessi con il modello DSU per la definizione dell'ISEE e strettamente funzionali all'attribuzione automatica dei suddetti bonus sono trattati da ARERA in conformità alle indicazioni contenute nell'Informativa Privacy disponibile al link: **https://www.arera.it/it/bonus_privacy**. La presente comunicazione è effettuata a beneficio di tutti i componenti il nucleo familiare i cui dati personali sono raccolti attraverso la DSU sottoscritta dal dichiarante.

- **BONUS SOCIALE ELETTRICO PER DISAGIO ECONOMICO:** per ottenere il bonus sociale elettrico è necessario presentare ogni anno la Dichiarazione Sostitutiva Unica (DSU) e ottenere un'attestazione ISEE (**https://www.inps.it/prestazioni-servizi/come-compilare-la-dsu-e-richiedere-l-isee**) entro la soglia prevista dalla normativa. Per maggiori informazioni contatti il Numero Verde 800.166654 o visiti il sito **https://www.arera.it/it/bonus_sociale.htm**

- **CANONE DI ABBONAMENTO ALLA TELEVISIONE PER USO DOMESTICO:** i dati personali raccolti per la fornitura dell'energia elettrica sono utilizzati, in base alla tipologia di cliente domestico residente, anche ai fini dell'individuazione dell'intestatario del canone di abbonamento e del relativo addebito contestuale alla bolletta , che, in caso di cliente domestico residente, avverrà senza ulteriori verifiche sulla residenza

MODALITÀ DI PAGAMENTO

Tutti i metodi di pagamento elencati non prevedono costi aggiuntivi da parte del fornitore tecnico del servizio, salvo eventuali commissioni previste da parte del tuo istituto di credito o da servizi terzi.

SCEGLI LA MODALITÀ CHE PREFERISCI SULL'AREA RISERVATA MYACEA ENERGIA DISPONIBILE SU ACEAENERGIA.IT O SU APP

Scarica su App Store — DISPONIBILE SU Google Play

DOMICILIAZIONE BANCARIA O POSTALE
Attiva il servizio di addebito diretto (SDD) delle bollette con pagamento automatico il giorno della scadenza. Il servizio è attivabile da tutti i canali di contatto di Acea Energia

CARTE DI CREDITO
Per pagare con le tue carte Visa e Mastercard. Pagamento disponibile con Google Pay e Apple Pay solo su App MyAcea Energia

MYBANK
Per pagare con bonifico bancario tramite le credenziali del tuo internet banking

POSTEPAY
Per pagare con l'App Postepay, con la tua carta Postepay o con BancoPosta

ALTRE MODALITÀ DI PAGAMENTO

SPORTELLO ACEA ENERGIA
Con bancomat e carte di credito Visa e Mastercard.
Viale delle Cave Ardeatine, 36-ROMA

PUNTOLIS E MOONEY
Nelle tabaccherie, edicole e bar PuntoLis convenzionati con LIS Pay S.p.A. o Mooney, mostrando il codice a barre riportato in calce. Per info e costi sul servizio vai su aceaenergia.it

UFFICI POSTE ITALIANE E RETI TERZE POSTE ITALIANE
Soggetti autorizzati da Poste, quali tabaccai collegati tramite Banca, IBT e supermercati aderenti al servizio in contanti e con carte di pagamento

CBILL
Per pagare dal tuo Internet Banking o con gli altri canali messi a disposizione dalle banche (vedi dettagli di seguito)

BENEFICIARIO	**Acea Energia SpA Mercato Libero Luce**
CODICE SIA	A8S1H
CODICE IDENTIFICATIVO	126902000188222644
IMPORTO	Euro 61,99

Inquadra il QR Code per pagare

Ecco il codice a barre da presentare al ricevitore

(415)8099999314900(8020)126902000188222601(3902)006199

Importo (Euro) 61,99

CONTI CORRENTI POSTALI - Ricevuta di Versamento — BancoPOSTA

sul C/C n. 000076938000 di Euro 61,99

CODICE IBAN

INTESTATO A:
ACEA ENERGIA S.P.A.

Eseguito da GAETANO RAGUSO
Cod.Fisc. RGSGTN91D23F052J
VIA XX SETTEMBRE 37
70020 POGGIORSINI BA IT
Numero 92260173826 9
POD IT001E71043281
Data Emissione 24/03/2026 FEBBRAIO 2026

SCADENZA
16/04/2026

NUMERO UTENZA
690753646

BOLLO DELL'UFF. POSTALE

CONTI CORRENTI POSTALI - Ricevuta di Accredito — BancoPOSTA

sul C/C n. 000076938000 di Euro 61,99

CODICE IBAN

TD 896
INTESTATO A:
ACEA ENERGIA S.P.A.

126902000188222601

Numero 92260173826 9
Data Emissione 24/03/2026 FEBBRAIO 2026
Data Scadenza 16/04/2026
Eseguito da GAETANO RAGUSO
Cod.Fisc./Partita Iva RGSGTN91D23F052J
VIA XX SETTEMBRE 37
70020 POGGIORSINI BA IT
POD IT001E71043281

1812690200018822260112000076938000100000061993896

IMPORTANTE NON SCRIVERE NELLA ZONA SOTTOSTANTE

BOLLO DELL'UFF. POSTALE
codice cliente

importo in euro

numero conto

td

<126902000188222601> 00000061+99> 000076938000< 896>

AUT. DB/SISB/G 57642 DEL 09/02/2026

acea energia

MANDATO PER ADDEBITO DIRETTO SEPA Schema Core B2C

AUTORIZZAZIONE PERMANENTE DI ADDEBITO IN CONTO PER RICHIESTA DI INCASSO
UTENZA ENERGIA ELETTRICA ACEA ENERGIA (SERVIZIO SEDA AVANZATO)

COMPILA E PRESENTA IL MODULO DIRETTAMENTE ALLA TUA BANCA OPPURE ATTIVA ONLINE LA DOMICILIAZIONE DELLA TUA BOLLETTA ATTRAVERSO L'APP MYACEA ENERGIA O NELLA TUA AREA RISERVATA MYACEA ENERGIA

RIFERIMENTO MANDATO

CODICE SIA	TIPO CODICE INDIVIDUALE	CODICE SDD (riportato sulla prima pagina della bolletta tra i dati di fornitura)
AB2ZK	1	0005552819

La sottoscrizione del presente mandato comporta l'autorizzazione ad Acea Energia SpA a richiedere alla banca del debitore, l'autorizzazione e l'addebito del suo conto e di procedere a tale addebito conformemente alle disposizioni impartite da Acea Energia SpA. Il debitore ha diritto di ottenere il rimborso dalla propria Banca, secondo gli accordi ed alle condizioni che regolano il rapporto con quest'ultima. Il rimborso deve essere richiesto nel termine di 8 settimane a decorrere dalla data di addebito in conto.

DATI CONTO CORRENTE

PERSONA FISICA DELEGATA AD OPERARE SUL CONTO
(SOTTOSCRITTORE DEL MANDATO)

NOME

COGNOME

CODICE FISCALE DELLA PERSONA FISICA DELEGATA AD OPERARE SUL CONTO

COORDINATE BANCARIE DEL CONTO CORRENTE DA ADDEBITARE - IBAN

INTESTATARIO DEL CONTO (SOLO SE DIVERSO DAL SOTTOSCRITTORE)

NOME E COGNOME/RAGIONE SOCIALE

PARTITA IVA

CODICE FISCALE

REFERENTE PER COMUNICAZIONI

NOME E COGNOME

RECAPITO TELEFONICO

MAIL

CREDITORE: ACEA ENERGIA SPA
PIAZZALE OSTIENSE, 2 - 00154 ROMA (ITALIA)

CODICE IDENTIFICATIVO DEL CREDITORE

IT59ZZZ0000007305361003

I dati personali conferiti saranno oggetto di trattamento, con procedure sia cartacee che informatizzate, per finalità e con modalità strettamente necessarie allo svolgimento del servizio richiesto, in conformità alle previsioni di legge. Il conferimento dei dati ha natura facoltativa e costituisce presupposto indispensabile per l'instaurazione e lo svolgimento dei rapporti inerenti al servizio. I dati potranno essere comunicati a Società facenti parte del Gruppo Acea ed a terzi esclusivamente per lo svolgimento di attività necessarie al servizio e non saranno comunque oggetto di diffusione o comunicazione fuori dai casi previsti dalla legge e con le modalità al riguardo consentite. Acea Energia SpA con sede in Roma, P.le Ostiense, 2 è Titolare del trattamento dei dati personali. L'Interessato potrà rivolgersi al Titolare per conoscere i nomi degli eventuali Responsabili del Trattamento e per esercitare i diritti previsti dagli artt. 7 e ss. del D.Lgs. n. 196/03. Letta e compresa la presente informativa, il sottoscritto presta il consenso al trattamento dei dati conferiti.

LUOGO E DATA

(FIRMA LEGGIBILE E PER ESTESO)

CODICE POD	IT001E71043281	NUMERO UTENZA	690753646

ELEMENTI DI DETTAGLIO

SPESA PER LA VENDITA DI ENERGIA ELETTRICA — TOTALE 34,82 €

Quota per consumi — TOTALE 26,97 €

ALTRI ONERI: DISPACCIAMENTO

DAL	AL	FASCIA	PREZZO UNITARIO	QUANTITÀ	IMPORTO
01/02/2026	28/02/2026	F1	0,0200681 €/kWh	46 kWh	0,92 €
		F2	0,0200681 €/kWh	49 kWh	0,98 €
		F3	0,0200681 €/kWh	57 kWh	1,14 €
					TOTALE 3,04 €

ALTRI ONERI: PERDITE DI RETE - DISPACCIAMENTO

DAL	AL	FASCIA	PREZZO UNITARIO	QUANTITÀ	IMPORTO
01/02/2026	28/02/2026	F1	0,0020068 €/kWh	46 kWh	0,08 €
		F2	0,0020068 €/kWh	49 kWh	0,10 €
		F3	0,0020068 €/kWh	57 kWh	0,11 €
					TOTALE 0,29 €

ALTRI ONERI: PERDITE DI RETE - ENERGIA

DAL	AL	FASCIA	PREZZO UNITARIO	QUANTITÀ	IMPORTO
01/02/2026	28/02/2026	F1	0,0148562 €/kWh	46 kWh	0,68 €
		F2	0,0146119 €/kWh	49 kWh	0,72 €
		F3	0,0131578 €/kWh	57 kWh	0,75 €
					TOTALE 2,15 €

Componente Energia

DAL	AL	FASCIA	PREZZO UNITARIO	QUANTITÀ	IMPORTO
01/02/2026	28/02/2026	F1	0,1485620 €/kWh	46 kWh	6,83 €
		F2	0,1461190 €/kWh	49 kWh	7,16 €
		F3	0,1315780 €/kWh	57 kWh	7,50 €
					TOTALE 21,49 €

Quota fissa — TOTALE 7,85 €

ALTRI ONERI: COMP. DI DISPACCIAMENTO (FISSA)

DA	A	PREZZO UNITARIO	QUANTITÀ	IMPORTO
01/02/2026	28/02/2026	1,2311000 €/anno	28 gg	0,10 €

CONTRIBUTO FISSO

DA	A	PREZZO UNITARIO	QUANTITÀ	IMPORTO
01/02/2026	28/02/2026	7,7500000 €/mese	28 gg	7,75 €

CODICE POD	IT001E71043281	NUMERO UTENZA	690753646

SPESA PER LA TARIFFA PER L'USO DELLA RETE ELETTRICA — TOTALE 13,05 €

Quota per consumi — TOTALE 2,24 €

Quota Variabile

DAL	AL	FASCIA	PREZZO UNITARIO	QUANTITÀ	IMPORTO
01/02/2026	28/02/2026	F0	0,0147300 €/kWh	152 kWh	2,24 €

Quota fissa — TOTALE 1,92 €

Quota Fissa

DAL	AL	PREZZO UNITARIO	QUANTITÀ	IMPORTO
01/02/2026	28/02/2026	23,0400000 €/anno	28 gg	1,92 €

Quota potenza — TOTALE 8,89 €

Quota Potenza

DAL	AL	PREZZO UNITARIO	QUANTITÀ	IMPORTO
01/02/2026	28/02/2026	23,5200000 €/kW/anno	4,50 kW	8,82 €

UC6 Quota Potenza

DAL	AL	PREZZO UNITARIO	QUANTITÀ	IMPORTO
01/02/2026	28/02/2026	0,1988000 €/kW/anno	4,50 kW	0,07 €

SPESA PER GLI ONERI GENERALI DI SISTEMA — TOTALE 4,60 €

Quota per consumi — TOTALE 4,60 €

Componente ARIM a copertura di altri oneri relativi ad attivita' di interesse generale

DAL	AL	SCAGLIONE	PREZZO UNITARIO	QUANTITÀ	IMPORTO
01/02/2026	28/02/2026	1	0,0016380 €/kWh	138 kWh	0,23 €
		2	0,0016380 €/kWh	14 kWh	0,02 €
					TOTALE 0,25 €

Componente ASOS a copertura dei costi per il sostegno delle fonti rinnovabili e da cogenerazione

DAL	AL	SCAGLIONE	PREZZO UNITARIO	QUANTITÀ	IMPORTO
01/02/2026	28/02/2026	1	0,0286570 €/kWh	138 kWh	3,95 €
		2	0,0286570 €/kWh	14 kWh	0,40 €
					TOTALE 4,35 €

CODICE POD	IT001E71043281	NUMERO UTENZA	690753646

ALTRE PARTITE — TOTALE –7,75 €

BONUS - UN MESE DI CONTRIBUTO FISSO GRATIS	–7,75

ACCISE E IVA — TOTALE 8,27 €

Imposta erariale

DAL	AL	PREZZO UNITARIO	QUANTITÀ	IMPORTO
01/02/2026	28/02/2026	0,0227000 €/kWh	152	3,45 €

IVA 10% immediata su imponibile di 48,17 euro	4,82 €
Canone Rai Fuori Campo Iva su imponibile di 9,00 euro	0,00 €

TOTALE BOLLETTA
52,99 €

CANONE DI ABBONAMENTO ALLA TELEVISIONE PER USO PRIVATO — TOTALE 9,00 €

ANNO	ADDEBITO/RIMBORSO	RATE CANONE	MESE INIZIO	MESE FINE	IMPORTO
2026	Addebito	01	Marzo	Marzo	9,00 €

TOTALE DA PAGARE
61,99 €