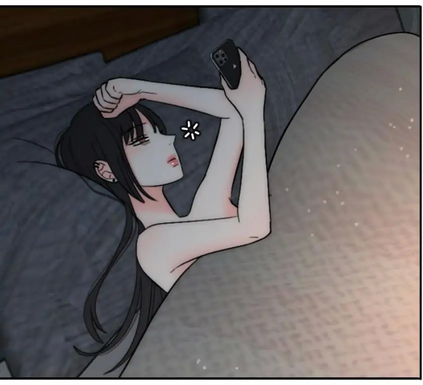

De qualquer forma eu seria uma péssima namorada.

Não me entenda mal, eu não sou esse tipo de pessoa.

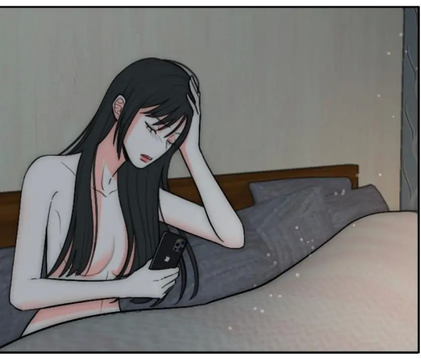

Eu não saio por aí dormindo com todo mundo, sem ligar para os sentimentos de ninguém.

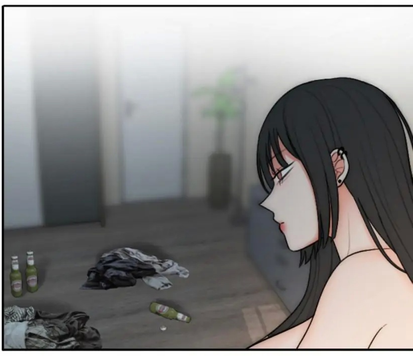

Eu tenho regras.

Três para ser exata.

Um, nunca dormir com o crush de amigos.

Dois, nunca dormir com pessoas comprometidas.

Quando isso não é revelado, a culpa não é minha.

Três, nunca dormir com alguém mais do que três vezes.

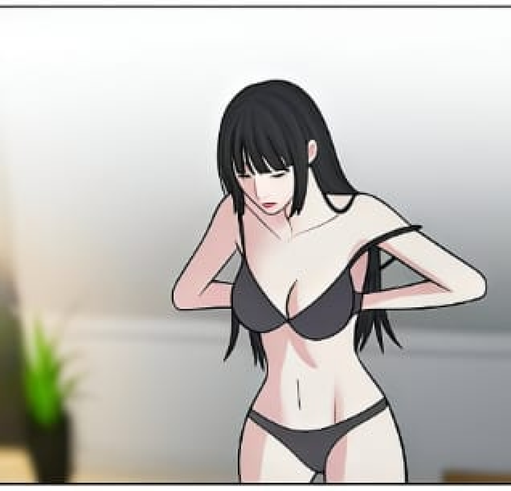

DESSA FORMA, SE EU ENCONTRAR ALGUÉM QUE SABE O QUE ESTÁ FAZENDO, POSSO FICAR POR PERTO TEMPO SUFICIENTE PARA CURTIR...

MAS NÃO TEMPO O SUFICIENTE PARA QUE ELES SE APEGUEM.