باسم صاحب الجلالة الملك، إلى من يهمه الأمر. يرجى من موظفي حكومة المملكة ومن ممثليها في الخارج أن يسمحوا لحامل هذا الجواز بحرية المرور وأن يبذلوا له كل مساعدة أو حماية قد يحتاج إليهما.

His Majesty The King of Jordan requests all those whom it may concern to allow the bearer to pass freely and without let or hindrance, and to afford them every assistance and protection necessary.

عيد فايد الهيب

مدير عام دائرة الأحوال المدنية والجوازات

Director-General, Civil Status And Passport Department

المملكة الأردنية الهاشمية

THE HASHEMITE KINGDOM OF JORDAN

جواز سفر

PASSPORT

ش ٠٤٨١١٠٦

U0481106

توقيع صاحب الجواز

SIGNATURE OF THE HOLDER

THE HASHEMITE KINGDOM OF JORDAN المملكة الأردنية الهاشمية

جواز سفر Passport

Type / النوع P

Country Code / رمز الدولة JOR

Passport No / رقم الجواز U0481106

Name / الاسم

NAKA AHMAD ABDEL RAHMAN TAWALBEH

نقاء احمد عبد الرحمن طوالبه

Date of Birth / تاريخ الميلاد

05 APR/نيسان 2001

Sex / الجنس

F انثى

Date of Issue / تاريخ الاصدار

17 FEB/شباط 2026

Date of Expiry / تاريخ الانتهاء

16 FEB/شباط 2031

National No / الرقم الوطني

2000268275

Place of Birth / مكان الميلاد

IRBID اربد

Mother's Name / اسم الام

ELHAM الهام

Authority / سلطة الاصدار

AL MAFRAQ المفرق

P<JORTAWALBEH<<NAKA<AHMAD<ABDEL<<RAHMAN<<<<<

U0481106<2JOR0104056F3102167200026827 5<<<<06

ملحوظات
NOTES

صرف أول مرة
First time issuance

التأشيرات
VISAS

التأشيرات
VISAS

التأشيرات
VISAS

التأشيرات
VISAS

التأشيرات
VISAS

التأشيرات
VISAS

التأشيرات
VISAS

التأشيرات
VISAS

التأشيرات
VISAS

التأشيرات
VISAS

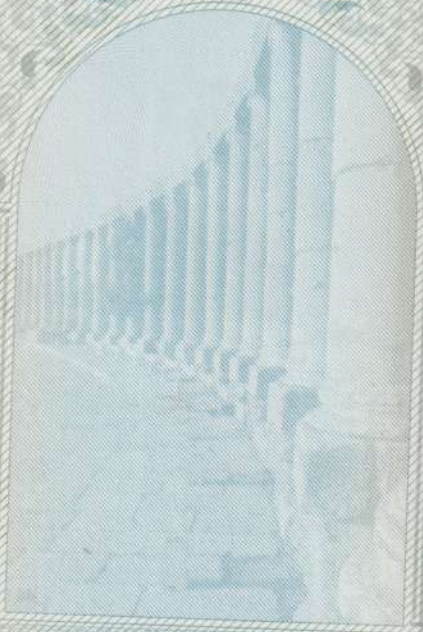

التأشيرات
VISAS

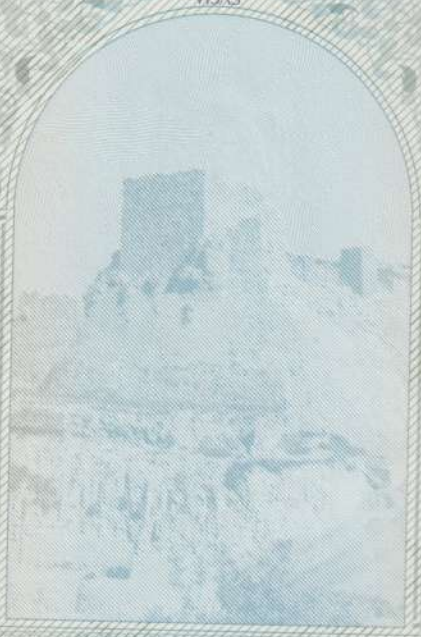

التأشيرات
VISAS

التأشيرات
VISAS

التأشيرات
VISAS

التأشيرات
VISAS

التأشيرات
VISAS

التأشيرات
VISAS

التأشيرات
VISAS

التأشيرات
VISAS

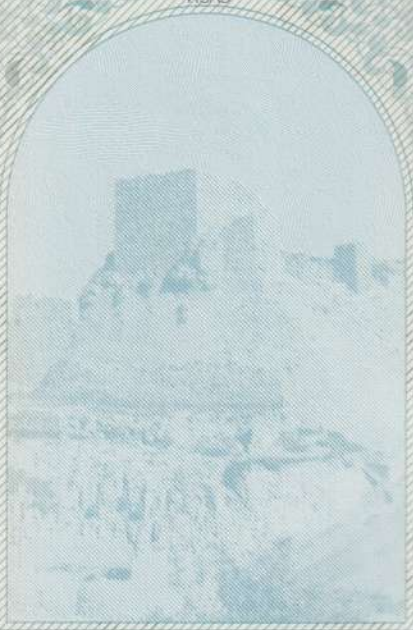

التأشيرات
VISAS

التأشيرات
VISAS

التأشيرات
VISAS

التأشيرات
VISAS

التأشيرات
VISAS

التأشيرات
VISAS

التأشيرات
VISAS

التأشيرات
VISAS

التأشيرات
VISAS

التأشيرات
VISAS

التأشيرات
VISAS

التأشيرات
VISAS

التأشيرات
VISAS

التأشيرات
VISAS

التأشيرات
VISAS

التأشيرات
VISAS

التأشيرات
VISAS

التأشيرات
VISAS

التأشيرات
VISAS

التأشيرات
VISAS

التأشيرات
VISAS

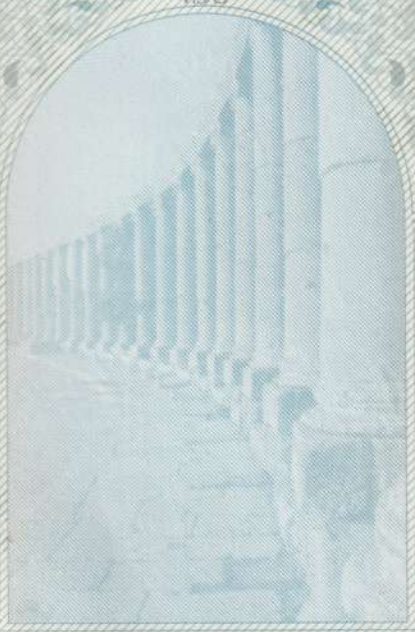

التأشيرات
VISAS

التأشيرات
VISAS

التأشيرات
VISAS

التأشيرات
VISAS

التأشيرات
VISAS

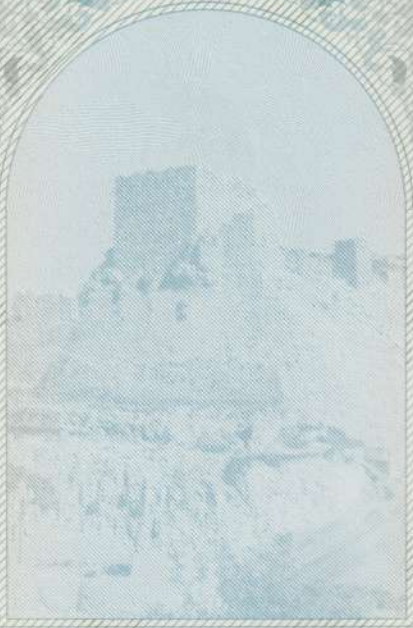

التأشيرات
VISAS

PASSPORT REGULATIONS

1. Passports are issued in the Hashemite Kingdom of Jordan by the Civil Status and Passport Department, passport offices in the governorates, and by the Jordanian consulates abroad.
2. Jordanians residing abroad must file applications in passport matters with the nearest Jordanian consulate or any consular authority entrusted with the protection of Jordanian interests.
3. Passports are valid for travel to all countries.
4. All Jordanian citizens who stay abroad for more than six months must refer to the nearest Jordanian embassy or consulate to have their names registered.
5. This passport has 48 pages.

CAUTION

This passport is a valuable document, and should not be allowed to pass into the possession of any unauthorised person. If lost or destroyed, the fact should be immediately reported to the Civil Status and Passport Department by which it was issued, or abroad to the nearest Jordanian consulate or consular authority entrusted with the protection of Jordanian interests.