VEOLIA
ՋՈՒՐ

«30» 10 2024թ.
N ՀԱՀ 44011

Երևանի քաղաքապետարանի
Աշխատակազմի ճարտարապետության
և քաղաքաշինության
վարչության պետի ժամանակավոր պաշտոնակատար
պարոն Վ. Եղիազարյանին
ք. Երևան, Արգիշտի 1

Հարգելի պարոն Եղիազարյան,

Ի պատասխան Ձեր 24.10.2024թ.-ի թիվ 18/174832-24 գրության՝ կապված ք. Երևան, Ծովակալ Իսակովի պողոտա հ/հ 23, 25/2 և 25/4 հողամաս հասցեներով և դրանց հարակից տարածքներով անցնող ջրատար և կոյուղատար կոմունիկացիաների վերաբերյալ տեղեկատվության տրամադրման հետ, հայտնում ենք, որ նշված տարածքով անցնում է «Վեոլիա Ջուր» ՓԲ ընկերության կողմից սպասարկվող 1400մմ տրամագիծ ունեցող կոյուղատար, իսկ նշված տարածքից մոտ 30 մետր հեռավորությամբ՝ անցնում է Ընկերության կողմից սպասարկվող 300մմ տրամագիծ ունեցող թուջե ջրագիծ:

Առդիր՝ 1 էջ:

Հարգանքով

Գլխավոր տնօրեն
Մ. Շահինյան

Պատասխանատու՝
«Երևան» ՀՏ տնօրեն
Մ. Գալստյան
Հեռ. 010300190(666)

ՀՀ ԵՐԵՎԱՆ «ՎԵՈԼԻԱ ՋՈՒՐ» ՓԲԸ
ԵԼՄՏ 44011
«30» 10 2024թ.

ՀՀ, ք. Երևան,0025,Աբովյան 66ա
Հեռ.՝ 1-85, 0-800-00-185, 011-300-185
Էլ. փոստ՝ am.water.office.all@veolia.com
Վեբ-էջ՝ www.veolia.am

RA, Yerevan,0025, Str. Abovyan 66a
Tel.: 1-85, 0-800-00-185, 011-300-185
E-mail: am.water.office.all@veolia.com
Web site: www.veolia.am

«Հաստատում եմ»
«Երևան» ՇՏ Տնօրեն
_____Մ. Գալստյան
«28» «10» 2024թ.

28. 10. 24թ.

«Գործ – 440883»

Տարածքի կոմունիկացիա

ք. Երևան,
Ծովակալ Իսակովի հ.23, 25/2 և 25/4
/Տարածքի հասցե/

Երևանի քաղաքապետարան
/Անուն, ազգանուն/

_____
/Հասցե/

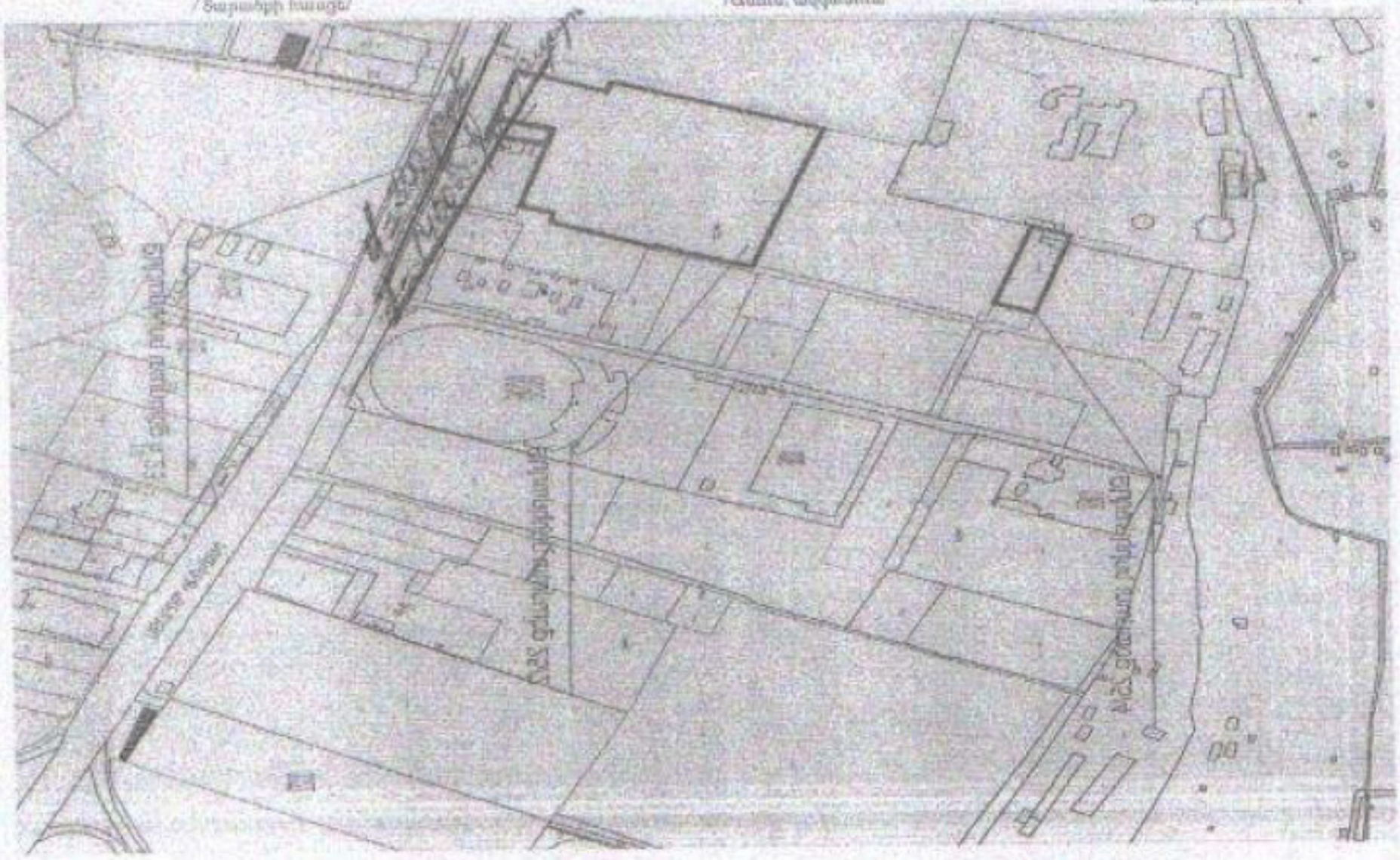

Նշագրված տարածքով անցնում են կոմունիկացիաներ	☑ Այո	☐ Ոչ
Տարածքով անցնում է	☐ Ջրագիծ ☑ Կոյուղագիծ	մմ 1400 մմ
Տարածքից մոտ 30մ հեռ. անցնում է	☑ Ջրագիծ ☐ Կոյուղագիծ	300մմ թուջե մմ

Պատասխանատու՝ «Մաշտոց» շահագործման տեղամասի պետ _____ Դանիելյան