LA GRUTA

Sapori dal Profondo

Sabores desde lo profundo

Cocina italiana de autor — Experiencia íntima y elegante

Paleta de colores

- **Marrón piedra oscura** `#4A3B34` — Títulos y énfasis.
- **Marrón medio** `#7B5E48` — Subtítulos, líneas, detalles.
- **Beige cálido** `#D4B483` — Fondos suaves / detalles.
- **Ocre luminoso** `#E6A756` — Acentos discretos.
- **Luz cálida** `#FCE8C7` — Fondo de portada / bloques.

Quiénes Somos

En **La Gruta** te invitamos a adentrarte en un rincón de Italia inspirado en cuevas costeras y bodegas subterráneas, donde el tiempo se detiene. Nuestro espacio combina la tradición de la cocina italiana con toques contemporáneos, ofreciendo una experiencia íntima, elegante y llena de carácter. Cada plato se elabora con ingredientes de temporada y técnicas cuidadas para que cada bocado sea un viaje sensorial hacia el corazón de Italia.

Nuestra Filosofía

- **Autenticidad**: recetas tradicionales reinterpretadas con técnica moderna.
- **Calidad**: ingredientes de temporada, muchos importados de Italia.
- **Experiencia**: ambiente íntimo, música suave y atención personalizada.

Antipasti (Entrantes)

- ***Bruschetta La Gruta***
  Bruschetta de la casa
  Pan rústico con tomate, albahaca y aceite de oliva extra virgen.

- ***Burrata al Tartufo***
  Burrata con trufa
  Burrata cremosa con aceite de trufa y tomates secos.

- ***Carpaccio di Manzo***
  Carpaccio de res
  Láminas finas de res con rúcula, parmesano y balsámico.

- ***Antipasto della Casa***
  Antipasto de la casa
  Selección de embutidos y quesos italianos con aceitunas y focaccia.

Primi Piatti (Primeros Platos)

- ***Tagliatelle al Ragù di Cinghiale***
  Tagliatelle con ragú de jabalí
  Pasta fresca con ragú al vino tinto, cocción lenta.

- ***Risotto al Limone e Gamberi***
  Risotto de limón y camarones
  Cremoso, con ralladura de limón y parmesano.

- ***Ravioli Ricotta e Spinaci***
  Raviolis de ricotta y espinaca
  Con mantequilla dorada y salvia.

- ***Linguine alle Vongole***
  Linguini con almejas
  Ajo, perejil y aceite de oliva.

Secondi Piatti (Segundos Platos)

- ***Ossobuco alla Milanese***
  Ossobuco a la milanesa
  Ternera a fuego lento con gremolata y risotto amarillo.

- ***Branzino al Forno***
  Lubina al horno
  Con limón, hierbas y verduras asadas.

- ***Pollo alla Marsala***
  Pollo al Marsala
  Suprema en salsa de vino Marsala con hongos porcini.

Contorni (Acompañamientos)

- ***Patate al Rosmarino***
  Papas al romero
  Papas al horno con romero y ajo.

- ***Verdure Grigliate***
  Verduras a la parrilla
  Calabacín, berenjena y pimientos.

Dolci (Postres)

- ***Tiramisù Classico***
  Tiramisú clásico
  Con espresso y licor Amaretto.

- ***Panna Cotta alla Vaniglia***
  Panna cotta de vainilla
  Con coulis de frutos rojos.

- ***Cannoli Siciliani***
  Cannoli sicilianos
  Rellenos de ricotta dulce y naranja confitada.

Arquitectura & Modelo de Dominio

Este diagrama resume cómo operamos *La Gruta*: desde reservas y mesas hasta pedidos, pagos y la estructura del menú con categorías, productos y traducciones. Refuerza trazabilidad (cliente → reserva → pedido → pago), control de costos (ingredientes/recetas) y escalabilidad (precios con vigencia, alérgenos y activos de marca).

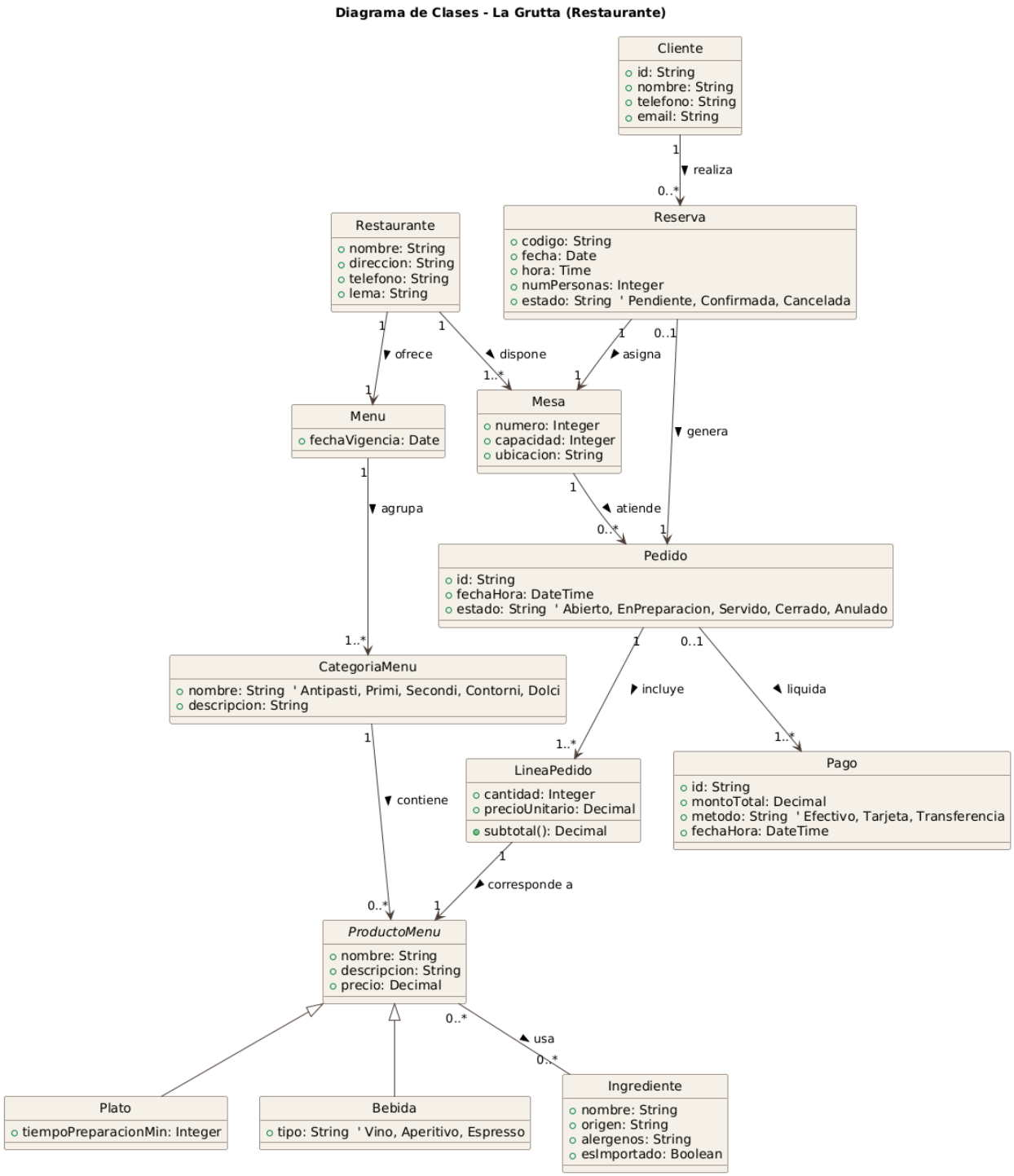

Prototipo (Figma)

La interfaz y lineamientos visuales del proyecto pueden consultarse en el prototipo de Figma: Abrir prototipo de Figma.

El diseño de la carta, la paleta y el logo aquí presentados están alineados con dicho prototipo para mantener consistencia de marca.