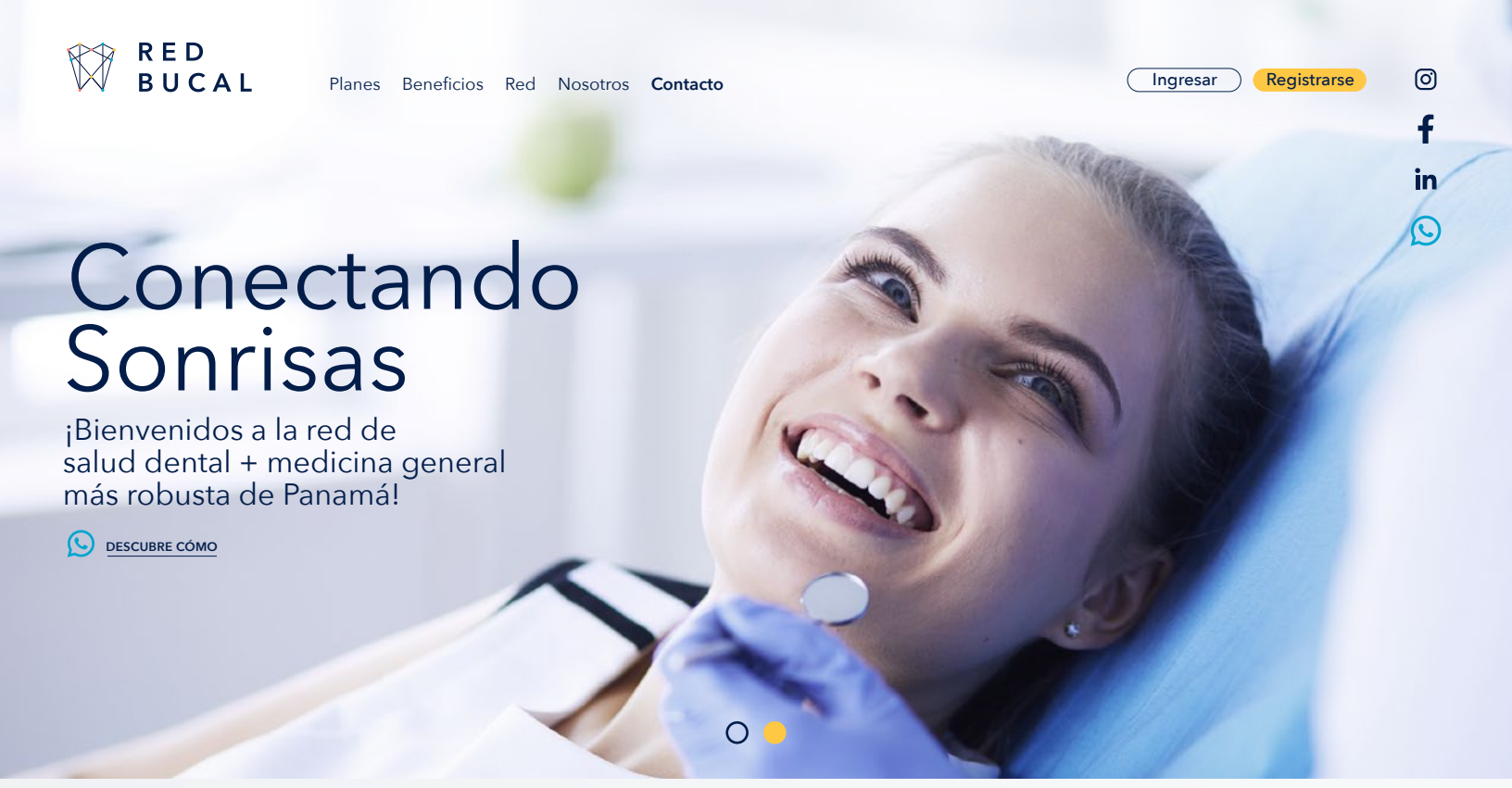

Conectando Sonrisas

¡Bienvenidos a la red de salud dental + medicina general más robusta de Panamá!

DESCUBRE CÓMO

Nuestros planes ofrecen cobertura para una amplia gama servicios médicos preventivos y tratamientos odontológicos.

PLAN PREMIUM

Diseñado especialmente para cuidar la salud dental y general de tu familia.

19.26 USD / Año

Un sólo pago anual*

WHATSAPP | REGISTRO | DETALLE DEL PLAN

PLAN EMPRESAS

Novedoso plan orientado al cuidado de la salud dental de tus colaboradores.

USD / Mes

Consúltenos el costo por colaborador

WHATSAPP | CONTÁCTANOS

Respaldo

Con el propósito de brindarte un servicio confiable y de calidad, hemos realizado alianzas con prestigiosas clínicas odontológicas, laboratorios, centros de medicina general y aseguradoras. A través de estas alianzas, conectamos nuestros afiliados con las mejores soluciones a sus necesidades de salud dental y medicina preventiva.

Nuestra Red

Contamos con una exclusiva red de clínicas odontológicas a nivel nacional, con especialistas idóneos para garantizar las mejores atenciones. En nuestras clínicas dentales serás atendido por un equipo que integra las distintas especialidades relacionadas, tales como:

Odontología general
Ortodoncia
Odontopediatría
Periodoncia
Diseño de sonrisa,
Endodoncia
Prótesis fijas o removibles
Cirugía maxilofacial

Contáctanos

No esperes a tener un problema para ir al odontólogo. !La mejor solución es la prevención!

Déjanos un mensaje

Nombre

Teléfono

Email

Mensaje

Enviar

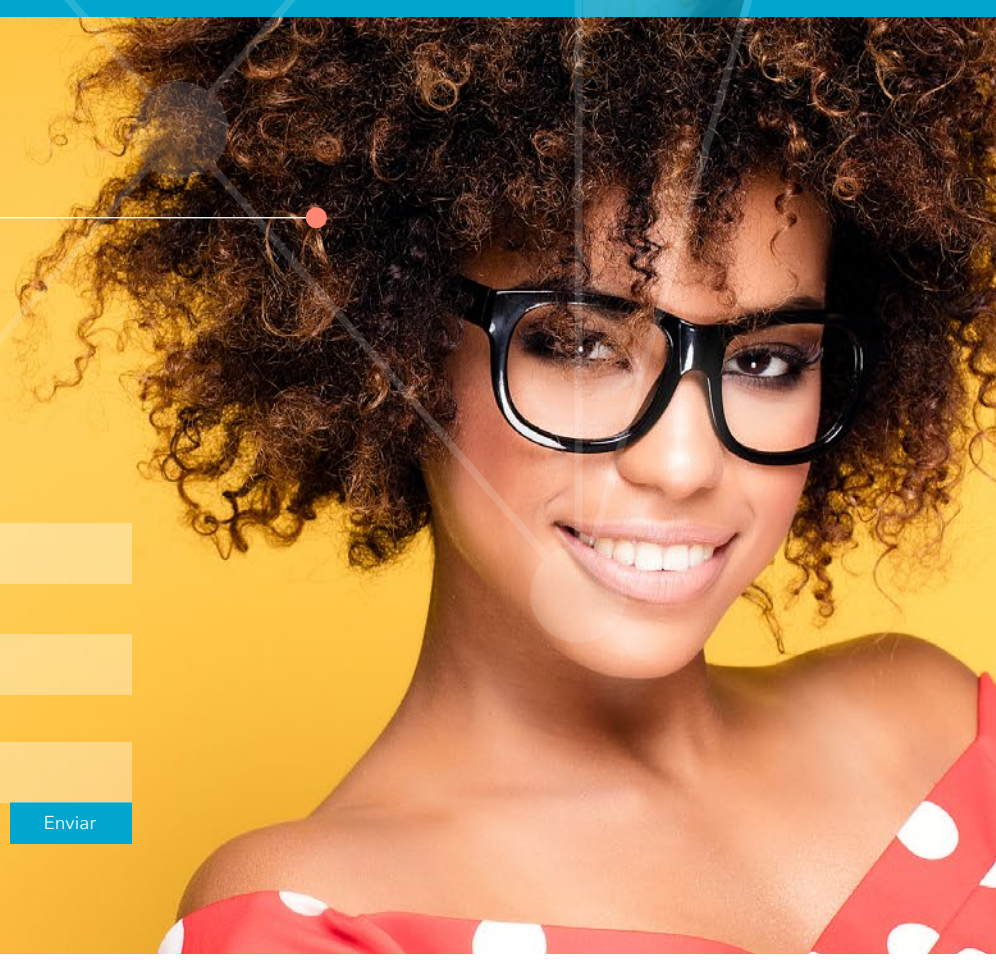

© Red Bucal | Todos los derechos reservados.

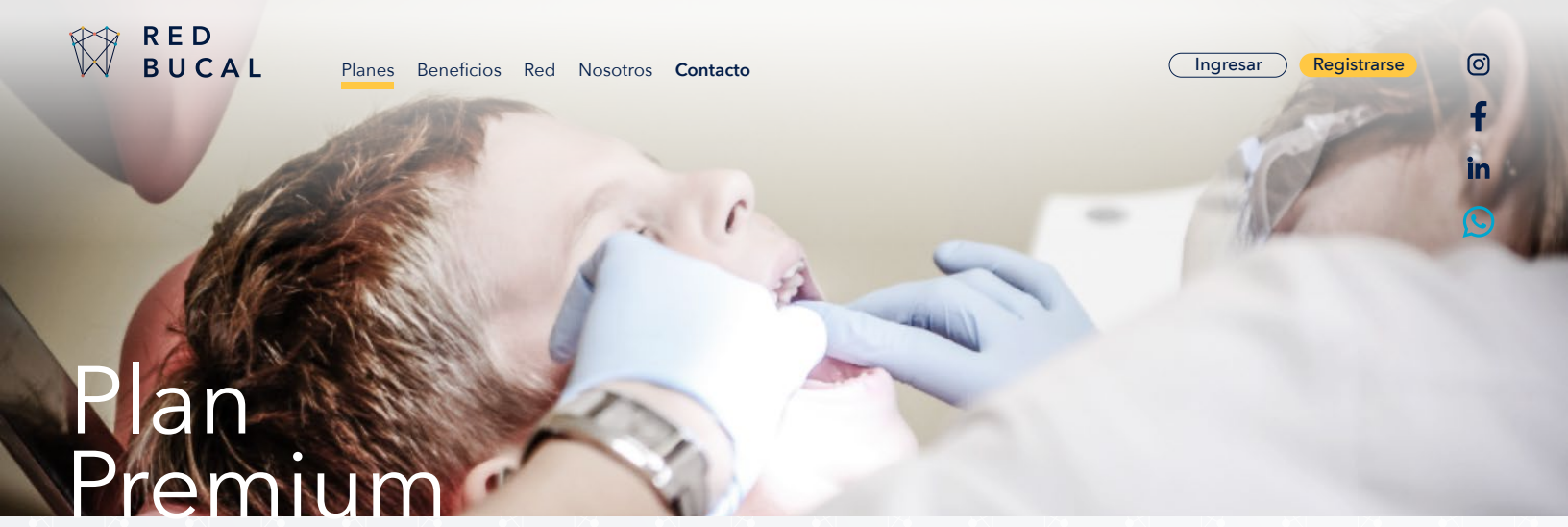

Plan Premium

CONFIANZA Y AYUDA

Con el objetivo de brindarle seguridad al mantener su salud bucal y la de su familia le ofrecemos nuestro Plan Premium para así apoyarle con tratamientos preventivos y/o gastos dentales inesperados.

19.26 USD / Año

Un sólo pago anual*

WHATSAPP | REGISTRO | DETALLE DEL PLAN

Beneficios

100% DE DESCUENTO
Consulta de Urgencia
Consulta odontología general
Limpieza dental + fluor (anual)

80% DE DESCUENTO
Sutura

60% DE DESCUENTO
Amalgama (1 superficie)
Amalgama (2 superficies)
Amalgama (3 o más superficies)
Blanqueamiento dental completo

55% DE DESCUENTO
Resina compuesta

50% DE DESCUENTO
Ajuste oclusal
Amalgama compuesta
Amalga pin
Base cavitaria Dycal
Base cavitaria fotocurable
Base cavitaria ionómero

VER MÁS

30% DE DESCUENTO
Ameloplastia resina
Ameloplastia sellante
Aparato de ortodoncia
Apexificación
Apicectomía anterior
Apicectomía molar

VER MÁS

25% DE DESCUENTO
Cementación de banda
Consulta Odontología General
Consulta Odontopediatría
Drenaje de absceso
Perdida de arco
Profilaxis infantil

VER MÁS

20% DE DESCUENTO
Alargamiento de corona
Aleta Maryland
Amputación radicular
Biopsia (laboratorio)
Carilla de porcelana
Cementación aparato - corona

VER MÁS

Contáctanos

No esperes a tener un problema para ir al odontólogo. !La mejor solución es la prevención!

Déjanos un mensaje

Nombre

Teléfono

Email

Mensaje

Enviar

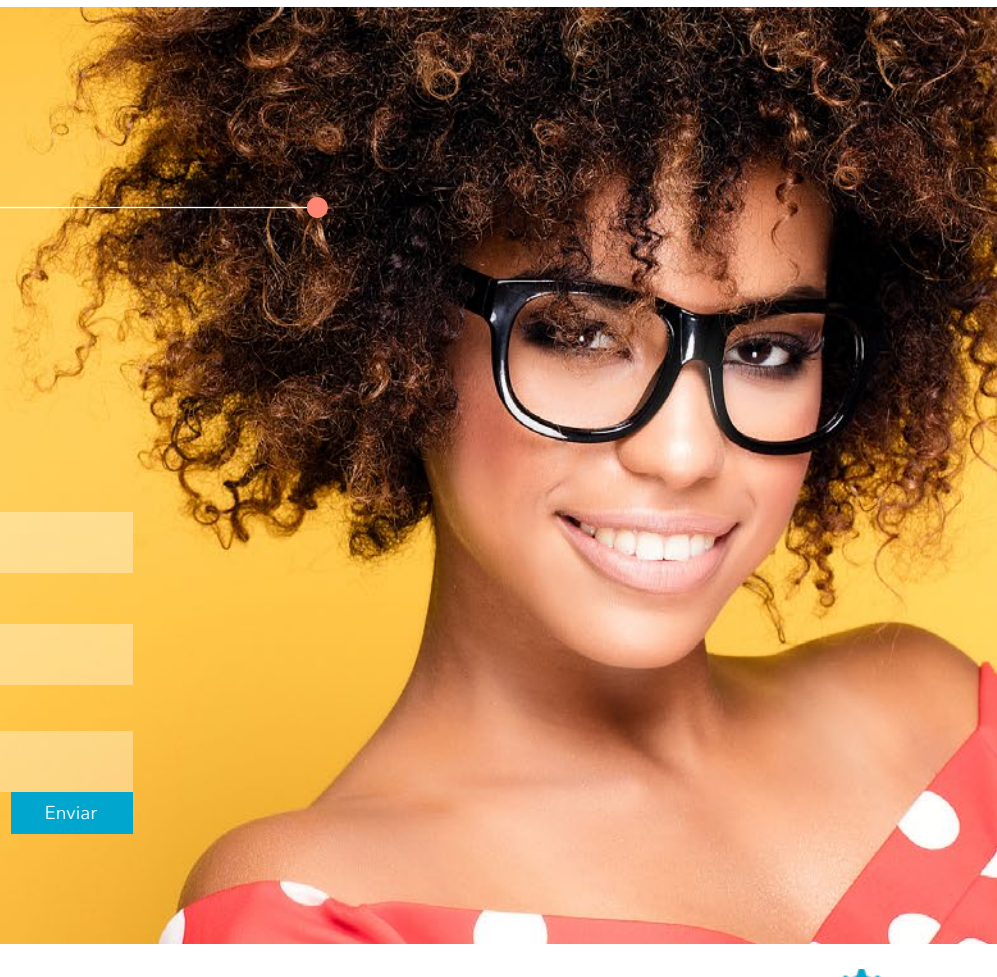

© Red Bucal | Todos los derechos reservados.

Nuestras sedes

SELECCIONE UNA CLÍNICA

Río Hato Plaza Farallones Clínica de Ortodoncia y Estética Dental
Ondgo Chorrera Clínica de Ortodoncia y Estética Dental
Westland Mall Clínica de Ortodoncia y Estética Dental
Albrook Mall Clínica de Ortodoncia y Estética Dental
Centennial Plaza Clínica de Ortodoncia y Estética Dental
Villa Lucre Clínica de Ortodoncia y Estética Dental
Mega Mall Clínica de Ortodoncia y Estética Dental
Brisas del Golf Signature Plaza Clínica de Ortodoncia y Estética Dental
Dentoestetica
Parque Lefevre Especialidades Dentales
MaDenta San Francisco
MaDenta Santa María Plaza
CliniLab - Santa María
CliniLab - El Dorado
CliniLab - Costa Verde
CliniLab - Calle 50
Radimagen
CliniLab - Penonomé

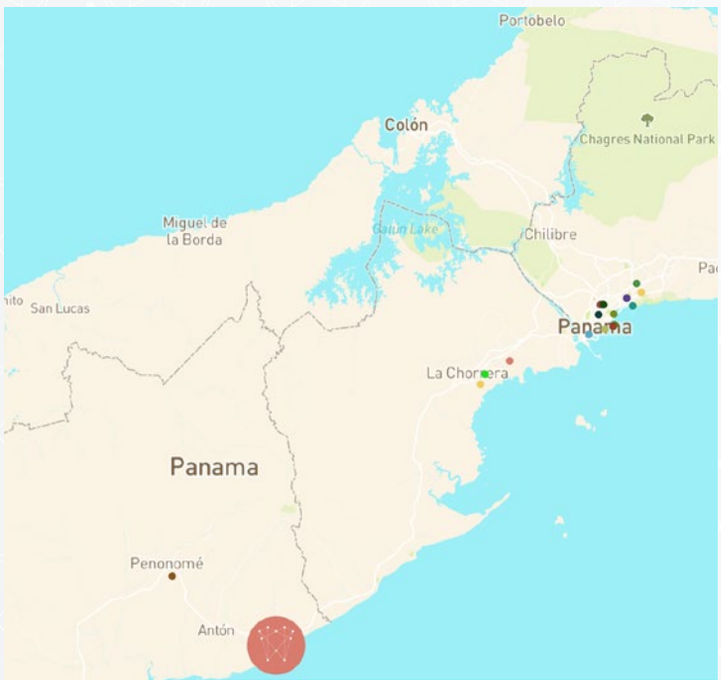

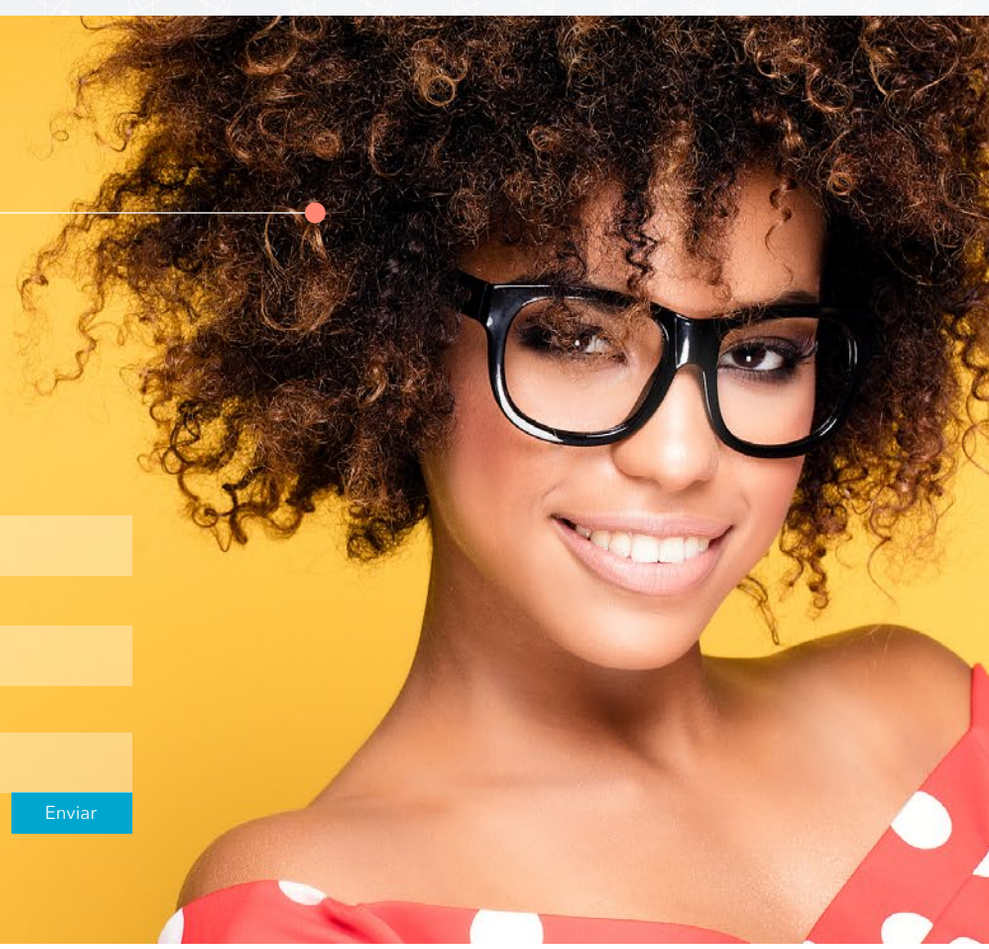

Contáctanos

No esperes a tener un problema para ir al odontólogo. !La mejor solución es la prevención!

Déjanos un mensaje

Nombre

Teléfono

Email

Mensaje

Enviar

© Red Bucal | Todos los derechos reservados.

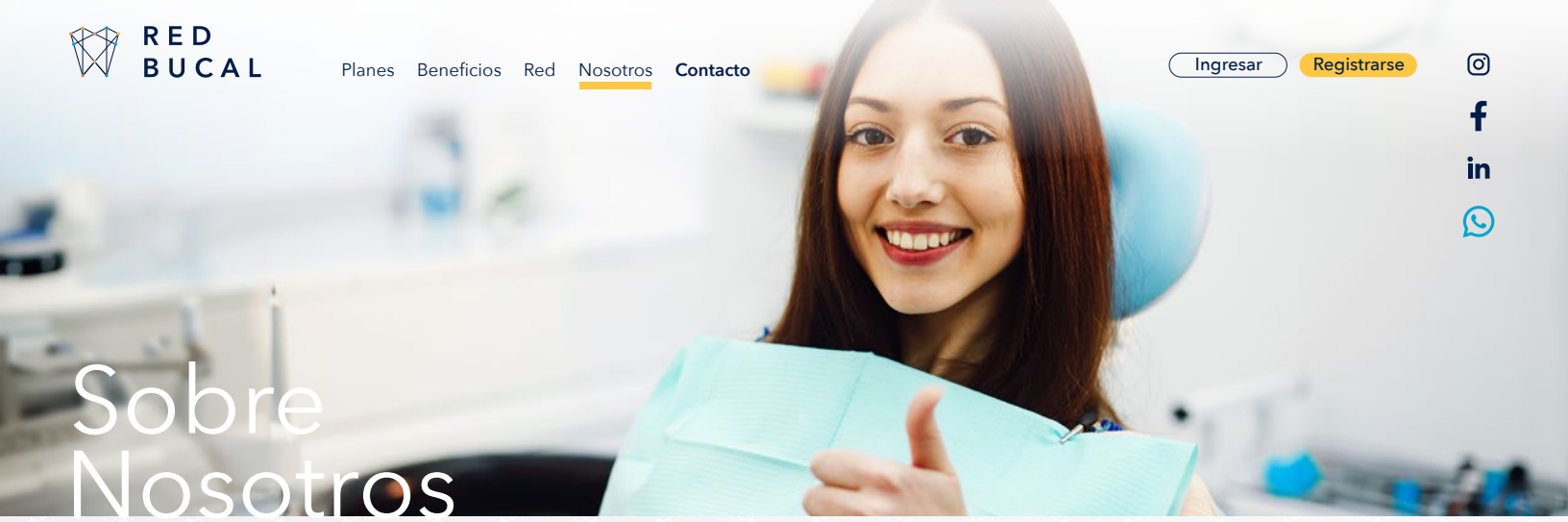

Sobre Nosotros

CONECTANDO SONRISAS

Somos una red robusta de servicios odontológicos, que ofrece un novedoso programa de cobertura en tratamientos dentales de calidad a un precio muy accesible. Flexibilidad, conectividad y economía, son algunas de las características que representan con mayor proximidad los servicios que brinda Red Bucal, llevando así sonrisas al alcance de todos.

Nuestros clientes

Banesco Seguros
Westland Premium Outlets
Constructora Rigaservices S.A.
IRI Insurance
Aliado Seguros
BancoDelta
CliniLab Panamá
Vivir Seguros
ITS PTY Contact Center
Radimagen
Denti Clínica, S.A.
El Cisne S.A.
Panamerican Networks
Clínica de Ortodoncia y Estética Dental

Contáctanos

No esperes a tener un problema para ir al odontólogo. !La mejor solución es la prevención!

Déjanos un mensaje

Nombre

Teléfono

Email

Mensaje

Enviar

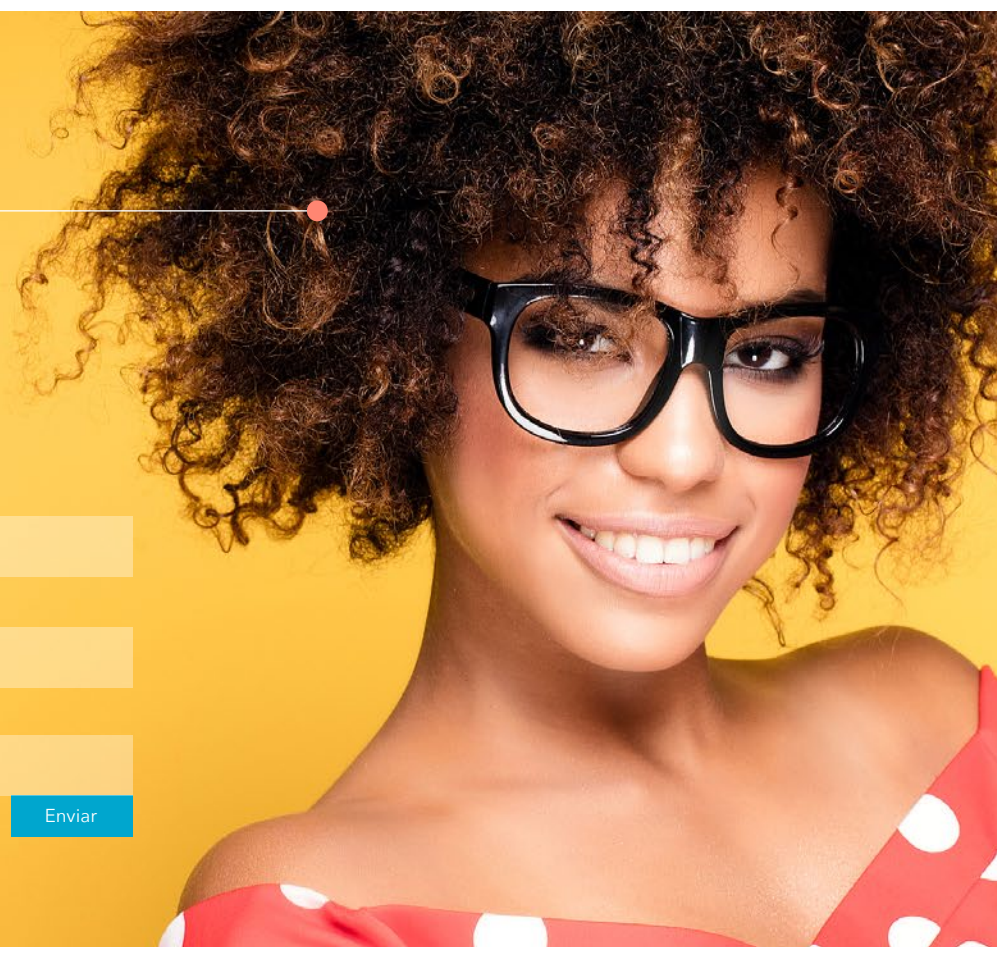

© Red Bucal | Todos los derechos reservados.