Il gruppo *FaVolando* presenta:

ROSASPINA

da una celebre fiaba dei Fratelli Grimm

Musica: Roger Annen

Regia: Martina Inderst

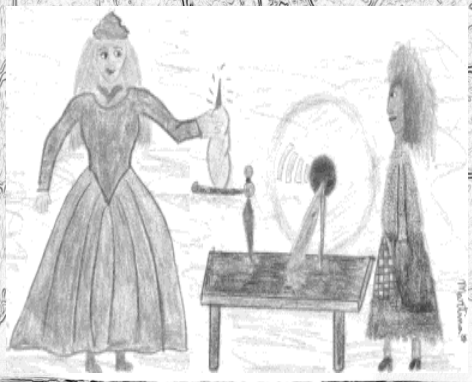

nella palestra delle Scuole Elementari di Caslano

Sabato 15.1.2005 alle 20.00

Domenica 16.1.2005 alle 14.30

Altre rappresentazioni:

Sabato 19.2.05	16.00 Osteria del teatro, Banco
Sabato 19.3.05	15.30 Fondazione OTAF, Sorengo
Domenica 20.3.05	16.00 Salone Parrocchiale, Sessa