# 크루즈 여행
# 완벽 가이드북

The Complete Cruise Travel Guide

선박 선택 Ship Guide | 인기 노선 Top Routes | 준비물 Packing | 선내 생활 On Board | 식사 Dining | 예약 팁 Booking

크루즈여행클럽 | Cruise Travel Club

2025 Edition

# 목 차 | Table of Contents


| | | | |
|---|---|---|---|
| 1장 Ch.1 | 크루즈 여행이란? What is a Cruise? | 크루즈의 역사, 종류, 매력 / History & Appeal | 3 |
| 2장 Ch.2 | 선박 선택 가이드 Ship Selection | 대형 vs 소형, 주요 선사 / Size & Lines | 4 |
| 3장 Ch.3 | 인기 크루즈 노선 Top Routes | 지중해, 카리브해, 알래스카, 아시아 | 5 |
| 4장 Ch.4 | 예약 & 비용 안내 Booking & Cost | 가격 구조, 절약 팁 / Pricing & Tips | 6 |
| 5장 Ch.5 | 승선 전 완벽 준비 Pre-Boarding | 서류, 짐 싸기 / Documents & Packing | 7 |
| 6장 Ch.6 | 선내 생활 가이드 Life On Board | 시설, 에티켓 / Facilities & Etiquette | 8 |
| 7장 Ch.7 | 식사 & 엔터테인먼트 Dining & Fun | 레스토랑, 쇼, 스파 / Restaurants & Shows | 9 |
| 8장 Ch.8 | 기항지 관광 & 팁 Shore & Tips | 투어 예약, 현지 팁 / Shore Excursions | 10 |

# 1장 크루즈 여행이란?
Chapter 1 What is a Cruise?

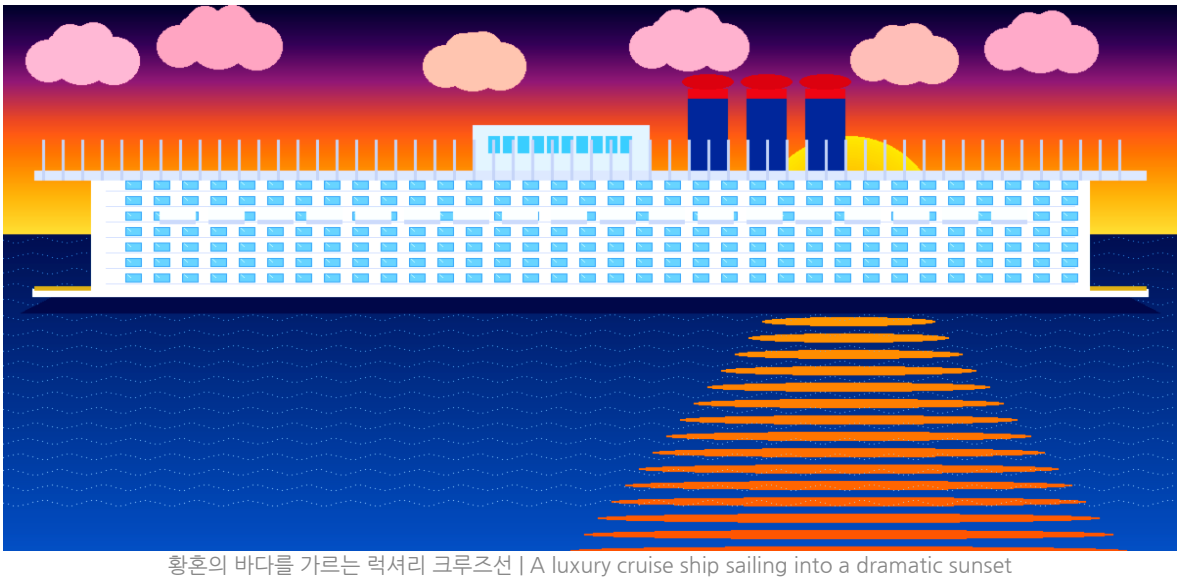

황혼의 바다를 가르는 럭셔리 크루즈선 | A luxury cruise ship sailing into a dramatic sunset

## 크루즈 여행의 정의 | What is a Cruise Vacation?

크루즈 여행(Cruise Vacation)이란 대형 여객선을 타고 여러 항구를 순회하며 즐기는 해상 여행입니다. 숙박, 식사, 엔터테인먼트, 이동이 모두 한 번에 해결되어 "바다 위의 리조트"라 불립니다. 1960년대 미국에서 대중화된 이래 현재는 전 세계 연간 3,200만 명 이상이 크루즈를 즐기고 있습니다.

A cruise vacation is a sea journey aboard a large passenger ship, calling at multiple ports of call. With accommodation, dining, entertainment, and transportation all included, it is often called "a floating resort." Since its popularization in the United States in the 1960s, more than 32 million people worldwide now enjoy cruising every year.

## 크루즈의 주요 장점 | Key Advantages of Cruising

| | |
|---|---|
| **올인클루시브 All-Inclusive** | 객실, 식사, 기본 음료, 엔터테인먼트가 패키지에 포함 Cabin, meals, basic drinks & entertainment all in one price |
| **다양한 기항지 Multiple Destinations** | 한 번 여행으로 여러 국가와 도시를 방문 가능 Visit multiple countries and cities in a single voyage |
| **짐 이동 불필요 Unpack Only Once** | 짐을 한 번만 풀면 여러 목적지를 여행할 수 있음 Unpack once and wake up in a new destination every day |
| **안전하고 편리 Safe & Convenient** | 전문 승무원이 24시간 안전과 서비스를 제공 Professional crew ensures 24-hour safety and service |
| **모든 연령층 적합 For All Ages** | 가족 여행, 허니문, 시니어 여행 모두 최적 Perfect for families, honeymoons, and senior travelers alike |

TIP 처음 크루즈를 고려한다면 3~5박 단기 크루즈부터 시작하세요. / New to cruising? Start with a 3-5 night short cruise to experience ship life before a longer voyage.

# 2장 크루즈 선박 선택 가이드
Chapter 2 Ship Selection Guide

## 선박 규모별 비교 | Ship Size Comparison

| 구분 / Category | 승객 수 / Capacity | 특징 / Features | 추천 / Best For |
|---|---|---|---|
| 초대형 메가쉽 Mega Ship | 4,000~9,000명 | 워터파크, 쇼핑몰 등 최대 시설 Max amenities: waterparks, malls | 가족, 젊은층 Families & youth |
| 대형쉽 Large Ship | 2,000~4,000명 | 균형 잡힌 시설과 서비스 Well-balanced facilities & service | 커플, 일반 Couples & general |
| 중형쉽 Mid-Size | 700~2,000명 | 높은 서비스 품질, 다양한 기항지 Higher service, varied ports | 품질 중시 Quality seekers |
| 소형쉽 Small Ship | 100~700명 | 비주류 기항지, 고급 분위기 Unique ports, luxury feel | 럭셔리, 탐험 Luxury & explorers |
| 익스페디션 Expedition | 50~200명 | 극지·오지 탐험 특화 Polar & remote expedition | 모험 여행자 Adventurers |

## 주요 크루즈 선사 | Major Cruise Lines

| 선사명 / Line | 본사 / HQ | 특징 / Feature | 가격대 / Price |
|---|---|---|---|
| Royal Caribbean | 미국 USA | 세계 최대 선박, 액티비티 최강 World largest ships, best activities | 중·고가 Mid-High |
| MSC Cruises | 스위스 Switzerland | 유럽 분위기, 지중해 특화 European style, Mediterranean | 중가 Mid |
| Norwegian (NCL) | 미국 USA | 자유로운 일정 Free-Style Free-style dining & schedule | 중가 Mid |
| Celebrity Cruises | 미국 USA | 고급 요리, 프리미엄 서비스 Premium dining & service | 고가 High |
| Princess Cruises | 미국 USA | 안정적 품질, 시니어 인기 Reliable quality, popular w/ seniors | 중가 Mid |
| Viking Cruises | 스위스 Switzerland | 성인 전용, 탐험·문화 Adults-only, culture & exploration | 고가 High |
| Costa Cruises | 이탈리아 Italy | 이탈리안 스타일, 아시아 노선 Italian style, Asia itineraries | 중저가 Mid-Low |

TIP 처음이라면 Royal Caribbean 또는 MSC를 추천합니다. 두 선사 모두 한국 출발 상품이 있습니다. / For first-timers: Royal Caribbean or MSC — both offer Korea-departure itineraries with partial Korean service.

# 3장 인기 크루즈 노선
Chapter 3 Top Cruise Routes

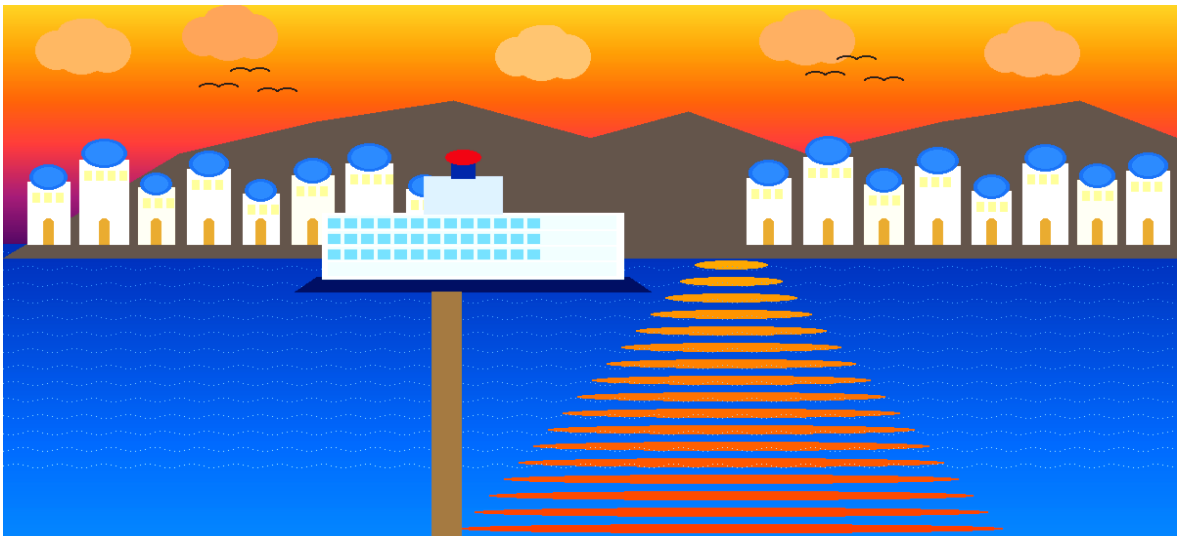

산토리니 황금빛 석양과 기항지 크루즈선 | Cruise ship at Santorini-style Mediterranean port at golden hour

## [지중해 Mediterranean]

| | |
|---|---|
| 기간 / Duration | 7~14박 / 7-14 Nights |
| 주요 기항지 / Key Ports | 바르셀로나, 로마, 산토리니, 두브로브니크, 아테네 Barcelona, Rome, Santorini, Dubrovnik, Athens |
| 여행 시기 / Best Season | 4~10월 / April - October |
| 추천 대상 / Best For | 유럽 문화·역사 애호가 / Europe culture & history lovers |

## [카리브해 Caribbean]

| | |
|---|---|
| 기간 / Duration | 3~14박 / 3-14 Nights |
| 주요 기항지 / Key Ports | 마이애미, 바하마, 자메이카, 케이맨 제도, 코스타리카 Miami, Bahamas, Jamaica, Cayman Islands, Costa Rica |
| 여행 시기 / Best Season | 연중, 성수기 11~4월 / Year-round; peak Nov-Apr |
| 추천 대상 / Best For | 태양·해변 리조트형 여행자 / Beach & resort lovers |

## [알래스카 Alaska]

| | |
|---|---|
| 기간 / Duration | 7~14박 / 7-14 Nights |
| 주요 기항지 / Key Ports | 시애틀, 주노, 케치칸, 글레이셔 베이 Seattle, Juneau, Ketchikan, Glacier Bay |
| 여행 시기 / Best Season | 5~9월 / May - September |
| 추천 대상 / Best For | 빙하·야생동물·대자연 탐험 / Nature & wildlife explorers |

## [동아시아 East Asia]

| | |
|---|---|
| 기간 / Duration | 7~14박 / 7-14 Nights |
| 주요 기항지 / Key Ports | 인천, 도쿄, 홍콩, 상하이, 나하 Incheon, Tokyo, Hong Kong, Shanghai, Naha |
| 여행 시기 / Best Season | 3~5월, 9~11월 / Mar-May & Sep-Nov |
| 추천 대상 / Best For | 아시아 문화 탐방, 한국 출발 가능 Asia culture tour; Korea departure available |

## [북유럽 피오르 Norwegian Fjords]

| | |
|---|---|
| 기간 / Duration | 7~12박 / 7-12 Nights |
| 주요 기항지 / Key Ports | 코펜하겐, 베르겐, 플롬, 오슬로 Copenhagen, Bergen, Flam, Oslo |
| 여행 시기 / Best Season | 5~8월 / May - August |
| 추천 대상 / Best For | 피오르 절경·자연 / Fjord scenery & nature seekers |

## [남극·북극 Polar Expedition]

| | |
|---|---|
| 기간 / Duration | 10~21박 / 10-21 Nights |
| 주요 기항지 / Key Ports | 우수아이아, 남극 반도 / 스피츠베르겐, 그린란드 Ushuaia, Antarctic Peninsula / Svalbard, Greenland |
| 여행 시기 / Best Season | 11~3월(남극), 6~8월(북극) Nov-Mar (Antarctic); Jun-Aug (Arctic) |
| 추천 대상 / Best For | 극지 탐험·야생동물 관찰 / Polar exploration & wildlife |

# 4장 예약 & 비용 안내
Chapter 4 Booking & Cost Guide

## 크루즈 비용 구조 | Cost Breakdown

| 항목 / Item | 포함 여부 / Included | 평균 비용 / Avg. Cost |
|---|---|---|
| 객실 기본 요금 Cabin Fare | 포함 Included | 1인 1박 $80~$500+ |
| 기본 식사 Meals (Buffet & MDR) | 포함 Included | - |
| 음료 패키지 Drinks Package | 별도 Extra | $50~$90/일 per day |
| 스파·뷰티 Spa & Beauty | 별도 Extra | $50~$300+ |
| 기항지 투어 Shore Excursions | 별도 Extra | $30~$200/투어 per tour |
| 팁·서비스 Gratuities | 선사마다 상이 Varies | $15~$20/1인/일 |
| 인터넷 Wi-Fi Package | 별도 Extra | $20~$40/일 per day |
| 항공·호텔 Flights & Hotel | 별도 Extra | 별도 예약 Book separately |

## 예약 시기별 전략 | Booking Timing Strategy

| | |
|---|---|
| **얼리버드 Early Bird** | 출항 9~12개월 전 예약 시 최대 40% 할인. 원하는 객실 등급과 위치 확보에 유리합니다. Book 9-12 months before departure for up to 40% off. Best for securing preferred cabin grade and location. |
| **라스트미닛 Last Minute** | 출항 4~6주 전 미판매 객실 대폭 할인. 일정이 유연한 여행자에게 적합합니다. Unsold cabins are heavily discounted 4-6 weeks before sailing. Best for flexible travelers. |
| **리포지셔닝 Repositioning Cruise** | 선박 이동을 위한 편도 운항으로 정규 가격의 50~70% 수준. 박당 가성비가 가장 높습니다. One-way sailings to reposition ships offer 50-70% off regular fares — best value per night. |

TIP 절약 전략: (1) 내측 객실 — 발코니 대비 40~50% 저렴 (2) 음료 패키지 — 하루 5잔 이상일 때만 합리적 (3) 기항지 투어 — 현지 소규모 투어 이용 시 30~50% 절약 / Tips: inside cabins save 40-50%, local shore tours save 30-50% vs. ship-organized excursions.

# 5장 승선 전 완벽 준비
Chapter 5 Pre-Boarding Preparation

## 필수 서류 체크리스트 | Required Documents

| | |
|---|---|
| **여권 Passport** | 유효기간 6개월 이상 필수. 기항지별 입국 조건 사전 확인 Valid for 6+ months; check entry requirements per port |
| **예약 확인서 E-Ticket** | 선사 앱·이메일 확인서 출력 또는 모바일 저장 Print or save boarding pass from cruise line app or email |
| **여행자 보험 Travel Insurance** | 의료, 항공 결항, 수하물 분실 커버 보험 필수 Medical, flight cancellation, and baggage loss coverage essential |
| **비자 Visa** | 방문 국가에 따라 별도 비자 필요 여부 확인 Check visa requirements for all countries on itinerary |
| **건강 서류 Health Form** | 일부 선사 사전 건강 설문 제출 필요 Some cruise lines require a pre-voyage health declaration |
| **신용카드 Credit Card** | 선내 지출 연결용 (Visa, Mastercard 권장) Link card for onboard expenses; Visa/Mastercard recommended |

## 짐 싸기 가이드 | Packing Guide

| | | |
|---|---|---|
| - 포멀 정장 1~2벌 / Formal attire (1-2 sets) - 캐주얼 데이웨어 / Casual daywear - 수영복, 래시가드 / Swimwear & rash guard - 편한 운동화 / Comfortable shoes - 방한복 (알래스카·북유럽) / Warm layers | - 선스크린 SPF50+ / Sunscreen SPF50+ - 멀미약 (스코폴라민) / Seasickness patch - 상비약 (소화제, 두통약) / Basic meds - 개인 화장품, 샴푸 / Personal toiletries - 마스크, 손소독제 / Masks & sanitizer | - 멀티 충전 어댑터 / Multi-plug adapter - 카메라 / Camera - 이어폰, 블루투스 스피커 / Earphones - 보조배터리 / Portable battery - 선사 앱 사전 설치 / Pre-install cruise app |

# 6장 선내 생활 가이드
Chapter 6 Life On Board

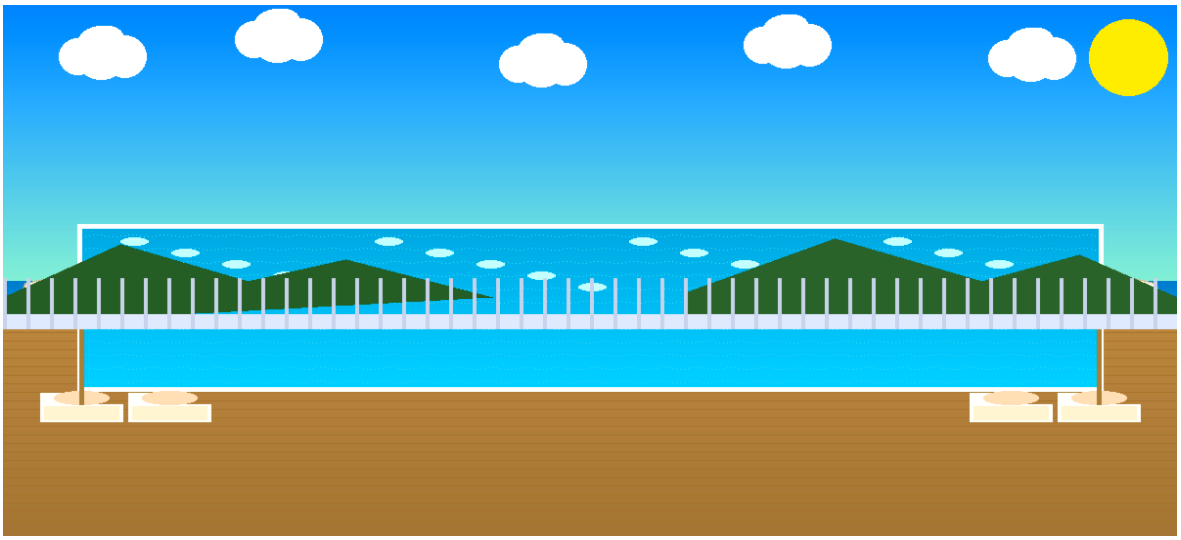

카리브해 크루즈 선상 인피니티풀 | Infinity pool deck on a Caribbean luxury cruise

## 선내 주요 시설 | Onboard Facilities

| | |
|---|---|
| [다이닝 Dining] 메인 다이닝룸, 뷔페, 스페셜티 레스토랑, 카페, 바 MDR, Buffet, Specialty restaurants, Cafe & Bar | [수영장 Pool] 실내외 풀, 키즈 풀, 자쿠지, 워터슬라이드 Indoor & outdoor pools, kids pool, Jacuzzi, water slides |
| [엔터테인먼트 Entertainment] 뮤지컬 쇼, 라이브 밴드, 카지노, 영화관 Broadway shows, live music, casino, cinema | [스파·피트니스 Spa & Fitness] 스파, 사우나, 헬스장, 요가·필라테스 Spa, sauna, gym, yoga & Pilates classes |
| [쇼핑 Shopping] 면세 쇼핑몰, 보석, 패션, 기념품 Duty-free mall, jewelry, fashion, souvenirs | [키즈 클럽 Kids Club] 연령별 아동 전용 프로그램 (3~17세) Age-specific children programs ages 3-17 |
| [인터넷 Wi-Fi] 유료 Wi-Fi 패키지, 선내 앱 무료 채팅 Paid Wi-Fi packages; free chat via cruise app | [의료 Medical] 24시간 운영 의료 센터, 진료비 별도 24-hour medical center; fees apply |

## 크루즈 선내 에티켓 | Onboard Etiquette

| | |
|---|---|
| **포멀 나이트 Formal Night** | 포멀 나이트에는 정장 착용. 남성 재킷·타이, 여성 드레스 권장 Smart dress required; jacket & tie for men, dress for women |
| **풀 매너 Pool Etiquette** | 수건으로 자리 장기 무인 선점 금지 Do not reserve unattended pool chairs with towels |
| **금연 규정 No Smoking** | 발코니·객실 내 흡연 절대 금지 (해상 안전 규정) Smoking strictly prohibited on balconies and in cabins |
| **짐 픽업 Luggage Pickup** | 기항지 입항 전날 밤 짐을 복도에 두면 자동 수거 Place luggage outside cabin the night before port arrival |

| | |
|---|---|
| **승선 카드 Sea Pass** | Sea Pass 카드로 모든 결제·출입 처리 Your Sea Pass card handles all purchases and door access |

# 7장 식사 & 엔터테인먼트
Chapter 7 Dining & Entertainment

## 선내 다이닝 가이드 | Dining Options

| 레스토랑 / Restaurant | 포함 / Included | 특징 / Features |
|---|---|---|
| 메인 다이닝룸 MDR | 포함 Included | 3코스 정식, 저녁 드레스코드, 좌석 배정 3-course dinner, dress code, assigned seating |
| 뷔페 Buffet | 포함 Included | 아침~심야 운영, 국제 요리 Open morning to late night, international cuisines |
| 풀사이드 그릴 Pool Grill | 포함 Included | 버거, 핫도그, 피자 캐주얼 Burgers, hot dogs, pizza — casual dining |
| 스페셜티 Specialty | 별도 Extra | 이탈리안, 스시, 스테이크 등, $30~$80/인 Italian, sushi, steakhouse; $30-80/person |
| 카페·바 Cafe & Bar | 부분포함 Partial | 소프트드링크 포함, 주류 별도 Soft drinks included; alcohol charged extra |
| 룸서비스 Room Service | 선사마다 Varies | 24시간, 일부 선사 배송비 부과 24-hour; delivery fee may apply |

## 선내 엔터테인먼트 & 액티비티 | Entertainment & Activities

대형 크루즈선은 매일 수십 가지 프로그램을 제공합니다. 브로드웨이 수준의 뮤지컬, 서커스 쇼, 라이브 밴드, 코미디 클럽, 퀴즈 나이트, 댄스 클래스, 요리 시연, 와인 테이스팅, 아이스 링크, 암벽 등반, 서핑 시뮬레이터, 미니 골프 등 다양한 즐거움이 기다립니다. Large ships offer dozens of daily programs: Broadway shows, live bands, comedy clubs, dance classes, wine tastings, rock climbing, surf simulators, and much more.

TIP 스페셜티 레스토랑은 출항 전 또는 승선 첫날 예약하세요. / Book specialty restaurants before departure or on Day 1 — popular venues fill up fast!

# 8장 기항지 관광 & 필수 팁
Chapter 8 Shore Excursions & Tips

## 기항지 투어 종류 비교 | Shore Excursion Options

| 투어 종류 / Type | 장점 / Pros | 단점 / Cons | 추천 / Best For |
|---|---|---|---|
| 선사 공식 Ship Tour | 선박 연결 보장, 안전 Safe, ship-guaranteed | 비싸고 단체 규모 큼 Expensive, large groups | 처음 방문지 First-time ports |
| 현지 투어 Local Tour | 30~50% 저렴 30-50% cheaper | 시간 관리 직접 필요 Self-managed timing | 인기 도시 Popular ports |
| 자유 여행 Self-Guided | 최대 자유도 Maximum freedom | 귀선 지연 위험 Risk of missing ship | 익숙한 도시 Familiar cities |
| 택시·전세 Private Taxi | 유연한 일정 Flexible itinerary | 가격 흥정 필요 Negotiate price | 이동 많은 기항지 Transit-heavy ports |

## 기항지 관광 필수 수칙 | Port Day Essentials

| | |
|---|---|
| **귀선 시간 엄수 Return On Time** | 선박은 예정 시간 정각 출항합니다. 최소 30분 전 귀선 완료하세요. Ships depart on schedule. Be back at least 30 minutes early; latecomers must fly to the next port. |
| **현지 통화 준비 Local Currency** | 소액 현지 통화를 미리 환전하세요. 유로화 또는 달러가 대부분 기항지에서 통용됩니다. Carry some local cash. Euros or USD are widely accepted at most cruise ports. |
| **오프라인 지도 Offline Maps** | Google Maps 오프라인 지도를 미리 저장해 데이터 로밍비를 절약하세요. Download offline Google Maps before each port to avoid expensive data roaming charges. |
| **간단한 짐만 Travel Light** | 귀중품은 선내 금고에 보관하고, 지갑·물·선크림·여권 사본만 지참하세요. Leave valuables in your cabin safe; only carry wallet, water, sunscreen, and a passport copy. |
| **더위 대비 Sun Protection** | 지중해·카리브해 기항지는 한낮 기온 35도 이상. 모자, 선글라스, 생수를 반드시 챙기세요. Mediterranean and Caribbean ports can exceed 35°C — always pack a hat, sunglasses, and water. |

# 크루즈여행클럽과 함께하세요 | Connect With Us

크루즈여행클럽은 여러분의 첫 크루즈부터 특별한 여정까지 함께합니다. Cruise Travel Club — Your trusted partner from your first voyage to your grandest adventure.

**크루즈여행클럽 웹사이트**

Cruise Travel Club Website

https://seennett.github.io/globaltrip.com/

**카카오 오픈채팅**

KakaoTalk Open Chat

https://open.kakao.com/o/sihbApgf

2025 크루즈여행클럽 | Cruise Travel Club | All Rights Reserved