ELTE | IK
INFORMATIKAI KAR

Adatbázisok 2.

1. gyakorlat

Tematika

- Adatbázisrendszerek megvalósítása
  - Tárkezelés
  - Lekérdezésfeldolgozás, optimalizálás
  - Tranzakciókezelés

Lekérdezés folyamata

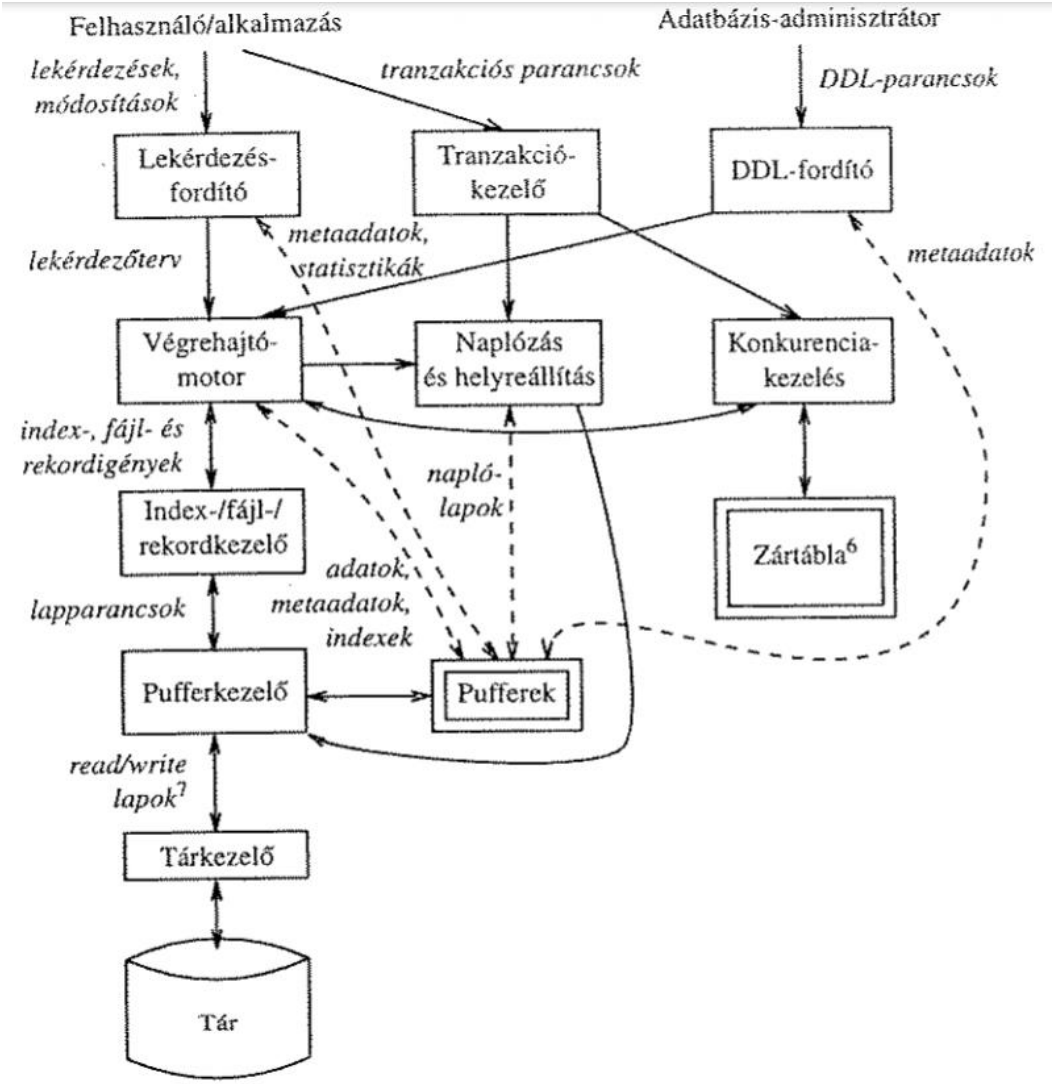

Tematika bővebben

- Adatbáziselemek, rendszerkatalógusok
- Logikai struktúrák, adattárolás
- Indexek: B+ fa, bitmap index, hashelés
- Partícionált táblák, klaszterek
- Lekérdezések optimalizálása, hintek
- Naplózás
- Tranzakciókezelés, ütemezés

Séma

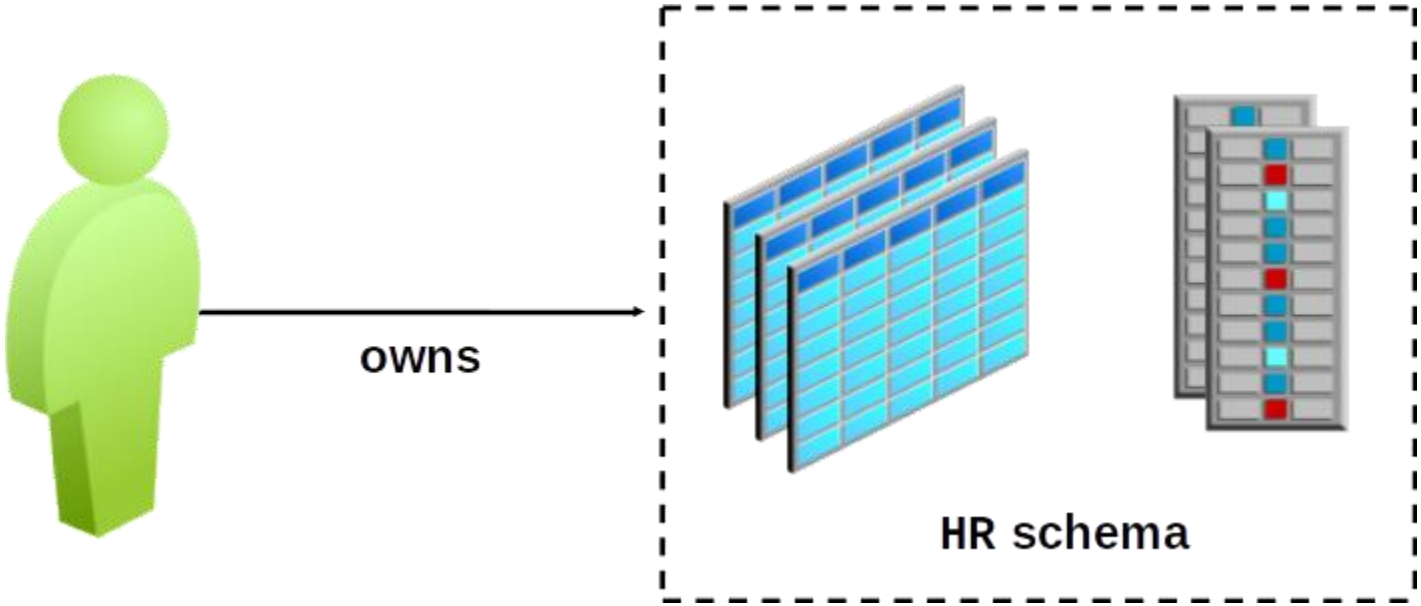

Rendszerkatalógusok

- Adatbázis összes objektuma: DBA_OBJECTS
- Táblája: DBA_TABLES

	Ki tudja lekérdezni?	Mit tartalmaz?	Részhalmaza
USER_	Mindenki	Ami a felhasználó tulajdona	ALL_-nak
ALL_	Mindenki	Amit a felhasználónak joga van látni	DBA_-nak
DBA_	DBA	Mindent	Semminek

Adatbázisok elérhetősége

- Mindig aktuális információk:
  https://people.inf.elte.hu/nikovits/adatbazis_eleres.txt
- ARAMIS
  - Host: aramis.inf.elte.hu
  - Port: 1521
  - Service_name: aramis
- ULLMAN
  - Host: ullman.inf.elte.hu
  - Port: 1521
  - Service_name: ullman
- FONTOS! Jelszó megváltoztatása:
  ALTER USER usernév IDENTIFIED BY új_jelszó;

ELTE | IK