SETUSENDER

SETUSENDER

(Emprendimiento y Desarrollo Personal)

ÍNDICE

REQUISITOS DEL CLIENTE **3**
PUNTOS CLAVE **4**
DISEÑO DE LA PÁGINA WEB 4
CONTENIDO DE LA PÁGINA 4
PÚBLICO OBJETIVO 4
EXPERIENCIA DEL USUARIO 4
PERSONAS **5**
BÚSQUEDA PROFUNDA **7**
DIAGRAMA DE GANTT **9**
PRESUPUESTO **10**

REQUISITOS DEL CLIENTE

El cliente ha solicitado una página web sobre emprendimiento y desarrollo personal. Se ha especificado que el diseño tiene que ser minimalista con un aspecto serio y elegante.

Dentro de la web se encontrarán consejos de motivación, recomendación de lecturas sobre el tema los cuales se podrán adquirir a traves de la propia web lo que hará que el dueño se lleve una comisión por cada lectura vendida, un apartado de consejos de grandes personajes en el ámbito del emprendimiento y los negocios, una sección de recomendaciones de contenido público del tema y un plan de suscripción para que los usuarios tengan acceso a contenidos gratuitos. El público objetivo se compone de personas que desean mejorar en su desarrollo personal y emprendimiento.

En primer lugar al acceder a la web aparecerá el logo y se desvanecerá haciendo visible la página de inicio la cual animará al usuario para inscribirse en la suscripción gratuita de correo. Cuando el usuario se inscriba o se salte la suscripción aparecerá la página principal la cual contendrá una pequeña parte del contenido.

Para acceder al contenido completo habrá que acceder a través del menú a cada sección que solicite el usuario, cuando lo haga el cliente ha especificado que agreguemos alguna forma de volver atrás de forma cómoda sin tener que usar la flecha de volver del navegador.

También se requiere una forma para que el usuario pueda realizar compras a través de la página web y procesar los pagos.

En el footer de la web se ha solicitado que pongamos distintas secciones como podrían ser “Sobre Nosotros”, “Términos y condiciones” y algunas secciones relevantes de la página.

PUNTOS CLAVE

DISEÑO DE LA PÁGINA WEB

-Minimalista.

-Aspecto serio.

-Elegante.

CONTENIDO DE LA PÁGINA

-Recomendaciones de lecturas.

-Consejos de grandes personalidades.

-Plan de suscripción de correo.

-Compra de lecturas

PÚBLICO OBJETIVO

-Público con intereses de mejorar su desarrollo personal.

-Público con ideas de emprendimiento y necesitan motivación.

EXPERIENCIA DEL USUARIO

-Logo inicial seguido de la landing page.

-Dos botones de llamada a la acción.

-Redirección a la página de inicio después de la landing page.

-Navegación a través de menú.

-Uso de migas de pan para facilitar la navegación.

PERSONAS

JAVIER MARTÍNEZ

EDAD	35 años
SEXO	Hombre
PAÍS	España
EDUCACIÓN	Universidad
OCUPACIÓN	Ingeniero de software
ESTADO CIVIL	Soltero

BIOGRAFÍA

Javier Martínez es un emprendedor y desarrollador de aplicaciones móviles con sede en Barcelona, España. Fundó "TechInnovate", una startup de tecnología, donde trabaja incansablemente para crear aplicaciones innovadoras que impacten positivamente en la vida de las personas en España y más allá. Javier es un apasionado de la tecnología y un firme creyente en el poder de la innovación para cambiar el mundo

MOTIVACIONES

-Innovación y creación de soluciones tecnológicas

-Impactar positivamente en la sociedad

-Ayudar a mejorar la vida de las personas

OBJETIVOS

-Aprender como hacer crecer su startup

-Aprender técnicas de gestión de tiempo y el estrés.

-Hacer que sus empleados sean efectivos

PERSONALIDAD

Extrovertido

Optimista

Apasionado

Cooperativo

Creativo

GUSTOS Y AFICIONES

-Ciclismo

-Tecnología

-Emprendimiento

-Networking

-Viajes

FRUSTRACIONES

-Falta de recursos Financieros

-Burocracia Empresarial

-Competencia intensa

LAURA GÓMEZ

EDAD	28 años
SEXO	Mujer
PAÍS	España
EDUCACIÓN	Educación Secundaria
OCUPACIÓN	Dueña Tienda
ESTADO CIVIL	Casada

BIOGRAFÍA

Laura Gómez es una diseñadora gráfica freelance de 28 años con sede en Madrid, España. Lucha constantemente por mejorar su cartera de clientes y estabilidad financiera mientras busca establecer su propio estudio de diseño. Su determinación y pasión por el diseño la impulsan a alcanzar sus objetivos.

MOTIVACIONES

-Estabilidad financiera

-Establecer su propio estudio de diseño

-Desarrollar su portafolio y habilidades

OBJETIVOS

-Aumentar la eficiencia en la gestión de proyectos

-Expandir su negocio de diseño

PERSONALIDAD

Determinada

Creativa

Organizada

GUSTOS Y AFICIONES

-Explorar nuevas tendencias de diseno

-Participar en eventos de diseño

-Participar en eventos de emprendimiento

FRUSTRACIONES

-Falta de proyectos regulares

-La competencia en el campo del diseño grafico

CARLOS SÁNCHEZ

EDAD	32 años
SEXO	Hombre
PAÍS	España
EDUCACIÓN	Universidad
OCUPACIÓN	Entrenador Personal
ESTADO CIVIL	Casado

BIOGRAFÍA

Carlos Sánchez, de 32 años, es un apasionado entrenador personal con experiencia en la industria del fitness. Durante más de una década, ha trabajado en ayudar a sus clientes a alcanzar sus objetivos de salud y bienestar. Sin embargo, su pasión por el fitness lo ha llevado a una nueva aventura: desea crear su propio gimnasio en Valencia, España, donde pueda ofrecer una variedad de servicios de entrenamiento personalizado y programas de acondicionamiento físico.

MOTIVACIONES

-Compartir su pasión y ayudar a otros a alcanzar sus objetivos de salud

-Crear un gimnasio que refleje su visión de un ambiente inspirador

-Contribuir al bienestar de su comunidad local

OBJETIVOS

-Crear su gimnasio con equipos de alta calidad y programas personalizados

-Desarrollar estrategias dé marketing efectivas

-Mantener un ambiente de gimnasio motivador y de apoyo

PERSONALIDAD

Emprendedor

Determinado

Comunitario

GUSTOS Y AFICIONES

-Fitness y entrenamiento personal

-Ayudar a sus clientes a llevar una vida saludable

FRUSTRACIONES

-Falta de autonomía

-Limitaciones de toma de decisiones

MARÍA RODRÍGUEZ

EDAD	35 años
SEXO	Mujer
PAÍS	España
EDUCACIÓN	Certificada Entrenamiento Personal
OCUPACIÓN	Mentora en Educación
ESTADO CIVIL	Casada

BIOGRAFÍA

María Rodríguez, de 35 años, es una dedicada mentora en bienestar y desarrollo personal con sede en Barcelona, España. Ha entregado más de una década de su vida a la educación y ahora se ha embarcado en una nueva aventura profesional. María se ha certificado como entrenadora personal y mentora en bienestar para guiar a individuos hacia un estilo de vida más saludable y equilibrado a través de la combinación de ejercicio, nutrición y desarrollo personal.

MOTIVACIONES

-Ayudar a las personas a mejorar su salud física y mental.

-Inspirar un cambio positivo en la vida de sus clientes.

-Compartir su pasión por el bienestar y el desarrollo personal.

OBJETIVOS

-Mejorar en desarrollo personal

-Aprender la forma mas efectiva de promover sus programas de mentoría.

PERSONALIDAD

Apasionada

Comprometida

Colaborativa

GUSTOS Y AFICIONES

-Compartir su pasión por el bienestar y el desarrollo personal.

-Practica yoga y meditación regularmente.

FRUSTRACIONES

-Desafíos en la gestión de su propia práctica y promoción de sus servicios.

-La necesidad de establecer una clientela sólida y construir su reputación.

BÚSQUEDA PROFUNDA

Esta sección consiste en sacar ideas de otras páginas webs del mismo tema.

En esta web hay una sección que me gustaría implementar la cual es casos de éxito para que los usuarios puedan ver casos de éxito reales.

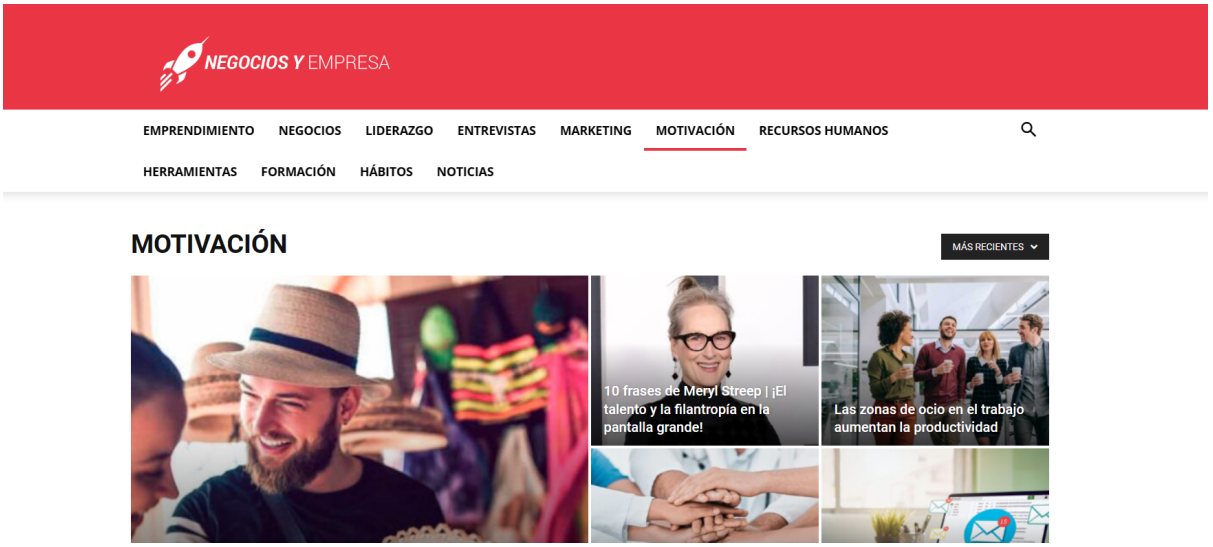

En esta web tenemos el apartado de motivación el cual me gustaría implementar en mi página en la cual va a ver frases.

En esta página tienen una sección en la cual recomiendan videos, lo cual me parece una buena idea para la página .

DIAGRAMA DE GANTT

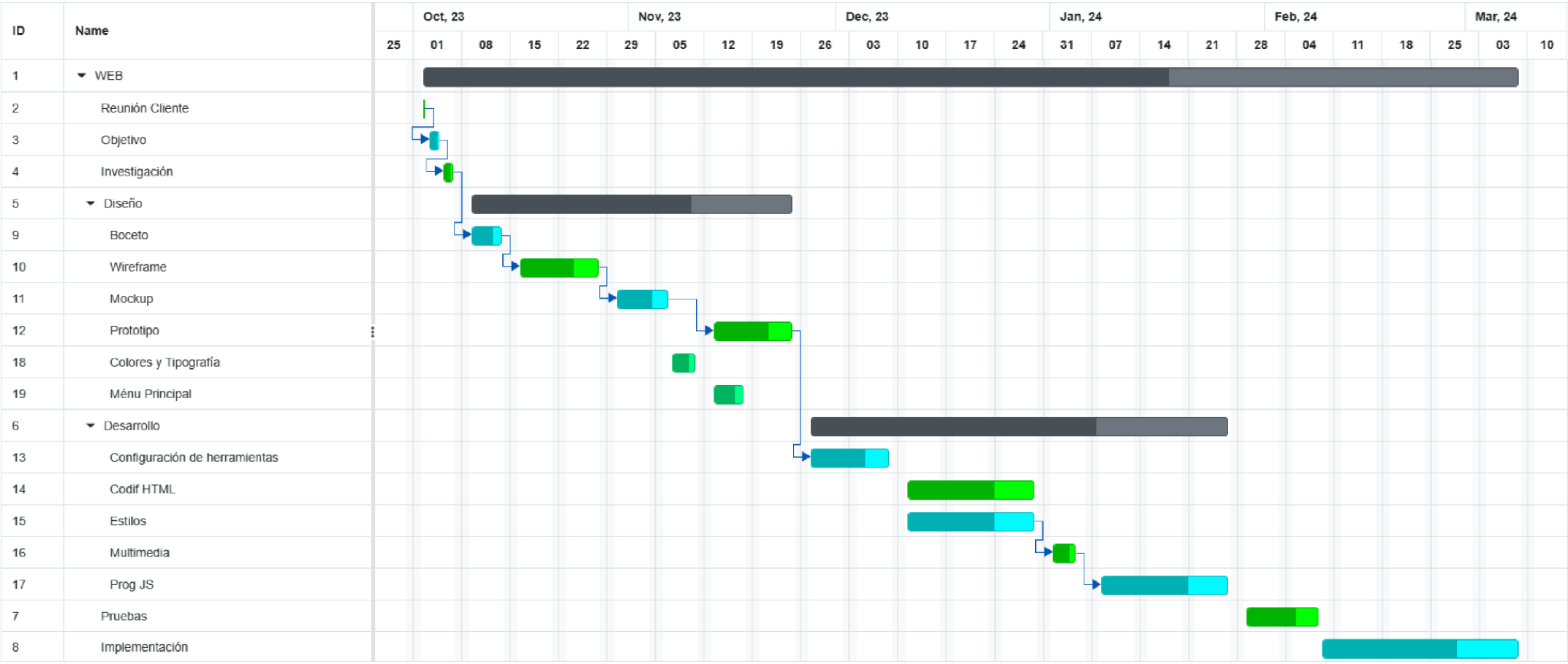

PRESUPUESTO

Hemos acordado trabajar en base a un enfoque por horas para la realización de este proyecto de desarrollo web hasta mediados de marzo de 2024.

Tarifa por hora: €30 EUR

Horas trabajadas al día: 5 horas

Días estimados para el proyecto: 87 días laborables (considerando días hábiles de lunes a viernes)

Total estimado: 13,050 €

ENLACE GITHUB PROYECTO