Web Renewal

자극적인 젊음 대신, 오래 머물 수 있는 감정의 온도를 시각화하다.

2025.11 ~ 2026.03 | 개인작업

Revision History

Version	Date	Category	Key Updates	Insight
v1.0	25.11.09	Planning	IA 및 프로세스 설계	코딩 효율성 고려한 Depth 최적화, 사용자 동선 단축을 위한 사이트맵 초안 수립
v1.1	25.11.18	Structure	NAV 및 UX흐름 보완	사용자 인지 부하를 줄이기 위한 메뉴 목록 및 카테고리 재구조화
v1.2	25.12.01	System	디자인 및 그리드 기초	그리드 설정 및 유지 보수를 고려한 CSS 구조 리팩토링
v1.3	25.12.08	Concept	브랜드 아이덴티티 및 모션	성별·연령에 국한되지 않는 중립적 UX 가치 반영
v1.4	25.12.17	UX/UI	레이아웃 차별화	신뢰감(4열), 홍보(3열), 행동유도(리스트) 등 목적별 카드 UI 적용
v1.5	25.12.30	Develop	웹 표준 준수 및 마크업 검증	시맨틱 태그 오류 교정 및 무드보드 기반 톤앤매너 최적화
v1.6	26.01.20	Interaction	인터랙션 및 와이어프레임	사용자 피드백 반영한 컴포넌트 간격 및 텍스트 시인성 보완
v2.0	26.02.23	Refining	접근성(헤더 사용성 개선)	1Depth 간 인디케이터 추가 및 시각적 위계 재정립
v2.2	26.02.26	Visual	최종 비주얼 정교화	리뉴얼 목적에 부합하는 메인 비주얼 이미지 고도화
v2.2	26.03.24	Finalizing	QA 및 웹 최적화	반응형 레이아웃 최종 점검 및 웹 PPT 변환 최적화

Brand Audit

프립, 일상에 새로운 ‘경험’ 을 발견하는 탐색형 플랫폼

Brand Value

누구나 즐겁게 경험하는 세상

Current Target

2030 MZ세대, 트렌드 세터

힙하고 감각적인 브랜드 이미지

SWOT : S & W

S : 방대한 카테고리 DB와 호스트 인프라

W : 특정 세대에 편중된 톤, 시각적 피로도

Brand History

2013년 설립 이후

누적 회원 150만, 호스트 2만명 돌파

Brand Heritage

국내 최초 호스트 기반 플랫폼

방대한 데이터, 숙련된 호스트풀 보유

SWOT : O & T

O : 일상 여가 시장의 대중화 및 소비 증가

T : 버티컬 커뮤니티의 시장 점유율 확대

Insight

1

여가 플랫폼 이용 시 '자극적 광고'에 대한 사용자 인식은?

출처 : 한국소비자연맹 (2024) | 여가 서비스 이용자 1,000명 대상

74.2%

과도한 홍보 문구 및 자극적 비주얼에 피로감 느낌

정보 중심의 정제된 UI

2

취미 선택 시 가장 고려하는 요인은?

출처 : 문화를 디자인하는 연구소 (2025) | 라이프스타일 실태조사

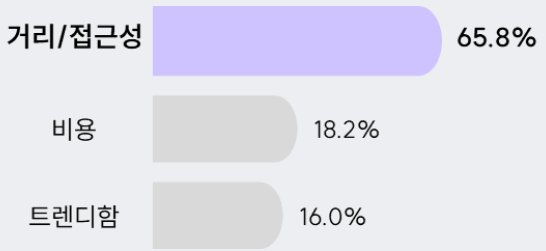

거리 기반 최적화

3

새로운 취미 시작을 망설이는 가장 큰 이유는?

출처 : 국민체육진흥공단 (2024) | 스포츠 참여 실태 보고서

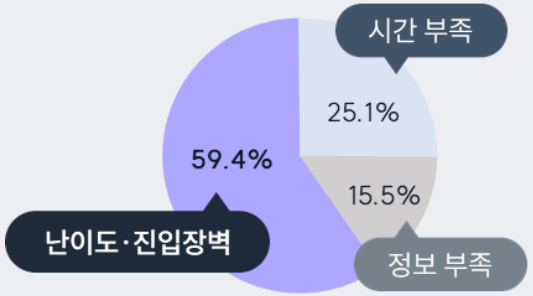

난이도 가이드 제공

Core Strengths

탄탄한 콘텐츠 자산과 사용자 신뢰

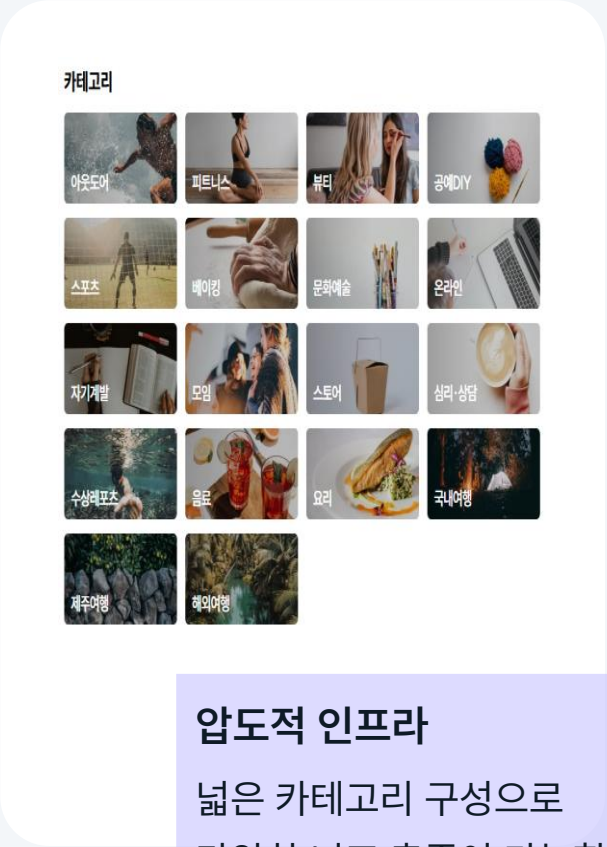

압도적 인프라

넓은 카테고리 구성으로
다양한 니즈 충족이 가능함

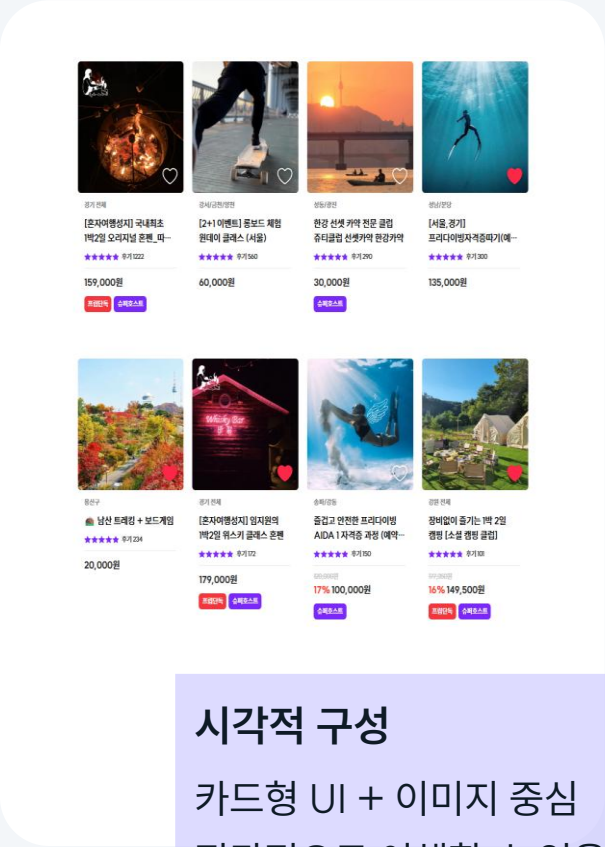

시각적 구성

카드형 UI + 이미지 중심
직관적으로 이해할 수 있음

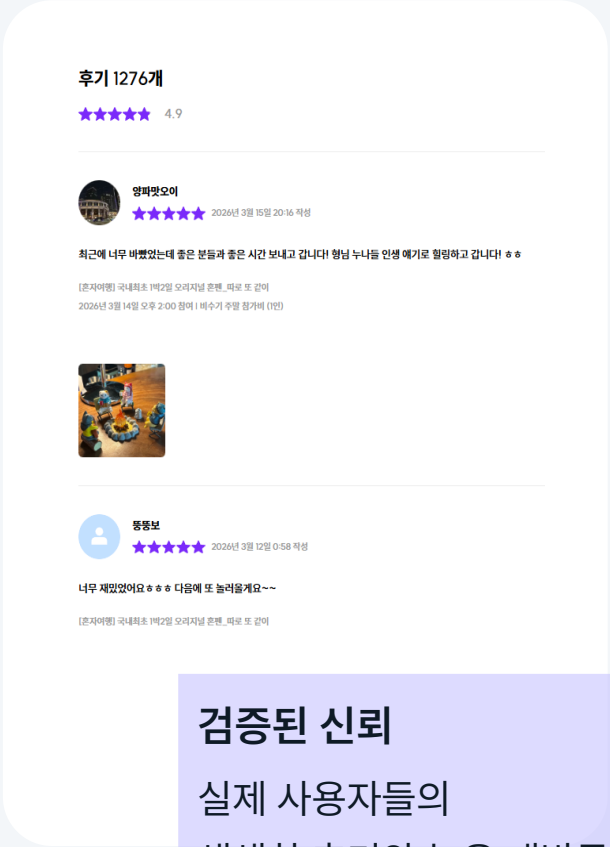

검증된 신뢰

실제 사용자들의
생생한 후기와 높은 재방문율

Critical Pain Points

사용자 경험을 저해하는 3가지 핵심 허들

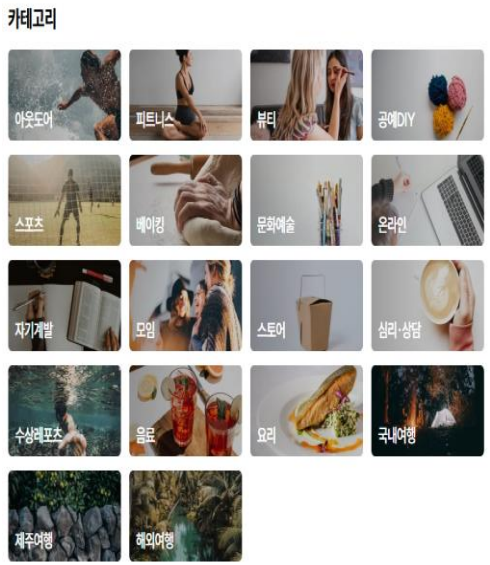

카테고리 탐색 피로도

불분명한 분류 기준으로
목적지까지 과도한 노력 요구

시각적 피로도

연령 편중적 컬러무드로
신뢰도 저하, 시각적 피로 유발

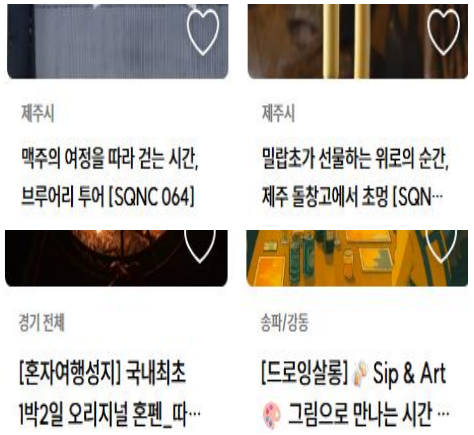

탐색 정보 파편화

위치 기반 탐색 기능의 부재
직관적 난이도 지표 부족

Strategic Pivot

정제된 감각과 직관적 설계를 통한 전 세대 공감 플랫폼

브랜드 타겟 확장

AS-IS

특정 연령층에 치중된
자극적인 컬러 무드와 시각적 피로도

TO-BE

정제된 뉴트럴 톤으로 리브랜딩
전 연령층이 신뢰할 수 있는 환경 조성

불분명한 구조 개선

AS-IS

공급자 중심의 모호한 카테고리 분류로
높은 인지적 부하와 탐색 피로도

TO-BE

사용자 목적 중심의 직관적 카테고리 재설계,
유저 데드타임 최소화

목적 기반 탐색 기능

AS-IS

위치, 난이도 등 결정적 정보가
상세 페이지에 산만하게 파편

TO-BE

메인 및 리스트 단계에
실시간 위치 난이도 필터링 등 시스템 도입

Market Positioning

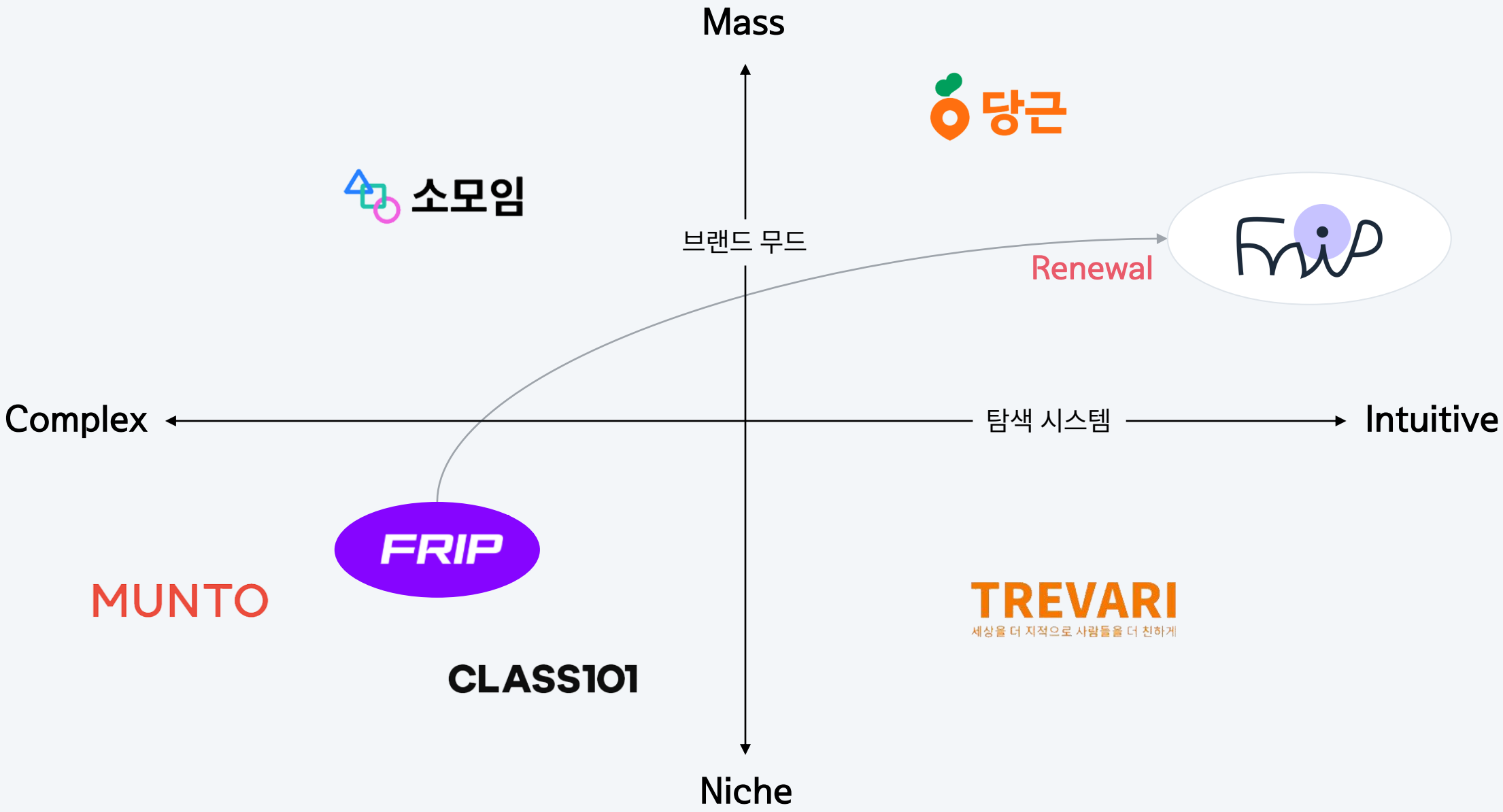

User Research Plan

Research Strategy

Method 온라인 설문조사 (n=200)

Target 서비스 활동 | 미활동 유저 및 잠재 호스트 군

Incentive 참여자 전원 할인 쿠폰 및 추첨 리워드 제공

Research Objectives

"사용자 데이터에 기반한 서비스 확장성 및 UX 고도화 전략 수립 "

구조적 직관성 : 현 카테고리 체계의 탐색 저해 요인 및 인지 부하 지점 파악

기능적 편의성 : 지도 및 목적 기반 탐색 모델 도입에 대한 실효성 검증

타겟 확장성 : 전 세대 확장을 가로막는 연령별 진입 장벽 및 니즈 도출

기대 가치 측정 : 신규 기능 도입 시 실제 전환 의사 및 사용자 기대치 정량화

Key Questionnaire

01 . 탐색 효율

기존 카테고리 이용 시 이탈 지점 및 IA 만족도

02. 위치 기반

지도 기능이 탐색 피로도 감소에 미치는 영향

03. 진입 장벽

난이도 시스템 도입에 대한 사용자 수용도

04. 개인화

목적 중심 맞춤 추천 서비스에 대한 유용성 평가

05. 접근성

전 연령대 사용을 저해하는 UI/UX 요소 발견

Quistionnaire

사용자의 목소리에서 발견한 인사이트

[사용자 리서치] 여가/취미 활동 탐색 경험 조사

설문 일자 : 20 년 월 일

- 본 조사는 UX 개선을 위한 사용자 리서치입니다.
- '지역 기반 탐색 기능', '목적 기반 탐색 기능', '입문자 접근성' 개선을 위해 사용자의 실제 경험과 의견을 듣고자 합니다.
- 소요 시간은 약 3~5분, 응답은 익명으로 처리됩니다.

※ 아래 항목 해당란에 (V) 표시해 주시기 바랍니다.

1. 귀하의 성별은 무엇인가요?
☐ 남성 ☐ 여성 ☐ 기타

2. 귀하의 연령대는 무엇인가요?
☐ 10대 ☐ 20대 ☐ 30대 ☐ 40대 ☐ 50대 이상

3. 현재 직업 또는 신분을 알려주세요.
☐ 학생 ☐ 직장인 ☐ 프리랜서 ☐ 전업주부 ☐ 기타 ( )

4. 거주 지역을 알려주세요. ex) 서울시 강남구
_____

5. 주로 어떤 기준으로 여가 / 취미 활동을 찾으시나요?
☐ 관심사 ☐ 거리 ☐ 비용 ☐ 함께 하는 사람 ☐ 기타 ( )

6. 귀하는 프립(Frip)을 사용해 보신 적이 있습니까?
☐ 예, 최근 6개월 내 예약/참여함
☐ 예, 6개월~1년 전 참여
☐ 예, 1년 이상 전 참여
☐ 가입만 함 (예약/참여 없음)
☐ 사용해본 적 없음

7. 프립 웹사이트 첫인상 컬러/분위기는 어떤가요?
☐ 편안함 ☐ 트렌디함 ☐ 신뢰감
☐ 안정감 ☐ 기타 ( )

8. 프립을 주로 어떤 목적으로 이용하시나요? (복수선택)
☐ 새로운 취미 발견 ☐ 데이트/친구 약속 ☐ 자기계발(스킬 학습)
☐ 힐링/휴식 ☐ 기업 워크숍 ☐ 기타(주관식)

9. 귀하의 역할은 무엇입니까?
☐ 체험 참여자(고객) ☐ 호스트(체험 제공자)
☐ 둘 다 ☐ 해당 없음

9-1. (호스트 선택 시) 호스트로서 가장 불편한 점은 무엇인가요? (복수선택)
☐ 등록 절차 복잡 ☐ 예약 관리 어려움 ☐ 정산 지연
☐ 고객 문의 응답 번거로움 ☐ 노출 부족 ☐ 후기/신뢰 관리 ☐ 기타(주관식)

9-2. (호스트 선택 시) 플랫폼 개선 시 가장 우선적으로 원하는 기능 3가지를 적어주세요.
_____

10. 현재 프립 웹사이트(또는 앱)에서 내 주변 / 지도 기반으로 체험을 찾기 어렵다고 느끼시나요?
☐ 매우 어려움 ☐ 어려움 ☐ 보통 ☐ 쉬움

11. '내 주변 여가·취미' 찾는 기능이 있다면 얼마나 자주 사용할 것 같나요?
☐ 매우 자주 사용 ☐ 자주 사용 ☐ 보통 ☐ 사용하지 않음

12. 카테고리(분류)가 명확하지 않아 원하는 체험을 찾기 어렵다고 느끼시나요?
☐ 매우 어려움 ☐ 어려움 ☐ 보통 ☐ 쉬움

13. 입문자 전용 콘텐츠에서 가장 보고 싶은 정보는 무엇인가요?
☐ 난이도 표시 ☐ 준비물 안내 ☐ 초보자 후기
☐ 시연 영상 ☐ 기타 ( )

14. 새로운 활동이나 취미를 시작할 때 가장 어려운 점은 무엇인가요? *(복수 선택 가능)*
☐ 정보 부족 ☐ 난이도 파악 어려움 ☐ 비용 부담
☐ 함께할 사람 부족 ☐ 기타 ( )

15. 검색 결과 화면에서 입문자용 콘텐츠를 어떻게 표시하면 좋을까요? *(복수 선택 가능)*
☐ '입문자용' 태그 ☐ 별도 섹션 ☐ 난이도 표시
☐ 추천 배지 ☐ 기타 ( )

16. 위 기능 중 우선적으로 개선되어야 할 기능을 선택해 주세요. *(복수 선택 가능)*
☐ 지도 기반 탐색 (내 주변 보기 + 실시간 가용성)
☐ 목적 기반 큐레이션 (데이트/혼자/친구 등 상황별 추천)
☐ 입문자 전용 필터 및 '입문자 배지'
☐ 카테고리 (대·중·소) 및 태그 기반 정교 필터
☐ '지금 가능한 체험' 빠른 보기 (오늘/이번 주)

17. 프립사이트 이용 시, 불편했던 점이나 개선점이 있다면 자유롭게 적어주세요.

Persona 01

“ 취미를 시작해보고 싶은데..
어디서부터 어떻게 골라야 할지 모르겠어요. ”

이름 김지은
나이 23세
성별 여
직업 대학생

LifeStyle

새로운 취미를 시작해보고 싶지만 선택 과정이 막막해 여러 플랫폼을 비교만 하다 결정을 미루는 경우가 많다. FRIP에도 다양한 콘텐츠가 있다는 것은 느끼지만, 카테고리 분류와 난이도 기준이 명확하지 않아 탐색 과정에서 피로감을 느낀다. 반면, 후기, 대상 등이 정리되어 있다면 부담 없이 시도해보고 싶어한다.

Pain Point

- 카테고리 분류가 직관적이지 않아 탐색 시간 오래 걸림
- 입문 난이도 기준이 명확하지 않음
- 후기 신뢰도 편차로 인해 시작을 망설임

personality

취미생활 빈도	낮음	높음
사회 활동성	낮음	높음
디지털 사용능력	낮음	높음

Persona 02

“ 제 나이대도 부담 없이 편하게 즐길 수 있는 여가활동을 찾고 싶어요. ”

이름 이수정
나이 53세
성별 여
직업 전업주부

LifeStyle

일상 속에서 잠시 벗어나 자신만의 여가 시간을 갖고 싶어 하지만, 너무 젊은 분위기에 콘텐츠에는 선뜻 끌리지 않는다. 나이와 상관없이 편안하게 참여할 수 있고, 집에서 멀지 않은 활동을 선호한다.

현재 서비스는 정보 구조가 복잡해 취미를 찾는 데 시간이 오래 걸린다고 느낀다.

Pain Point

- 서비스 전반이 젊은 층 중심으로 느껴짐
- UI·용어가 복잡해 탐색에 부담을 느낌
- 자신의 연령대가 편하게 참여할 수 있는 취미를 찾기 어려움

personality

취미생활 빈도	낮음	높음
사회 활동성	낮음	높음
디지털 사용능력	낮음	높음

Persona 03

“ 지금 바로,
제 근처에서 할 수 있는 활동을 알고 싶어요. ”

이름 박준혁
나이 32세
성별 남
직업 직장인

LifeStyle

퇴근 후나 주말에 생기는 짧은 여유 시간을 활용해 바로 즐길 수 있는 취미를 찾는다.

미리 계획하기보다는 그때그때 가능한 활동에 참여하는 편이지만, 주변에서 즉시 참여할 수 있는 정보를 빠르게 확인하기 어려워 선택이 제한된다. 위치와 시간을 기준으로 활동이 정리되었으면 좋겠다고 생각한다.

Pain Point

- 지도 기반으로 주변 활동을 한눈에 파악하기 어려움
- ‘지금 가능한’ 콘텐츠를 빠르게 찾기 힘듦
- 시간대·동선에 맞는 추천이 부족함

personality

취미생활 빈도	낮음	높음
사회 활동성	낮음	높음
디지털 사용능력	낮음	높음

Ideation & Brainstorming

사용자 패인포인트 해결을 위한 다각도 솔루션 탐색

경험

소통

경제활동

취미·여가

힐링

기대감

호스트 브랜딩

커뮤니티

나를 이해하기

자기계발

다양한 활동

온/오프라인

Strategic Mind Map

도출된 아이디어의 구조화 및 핵심 전략 수립

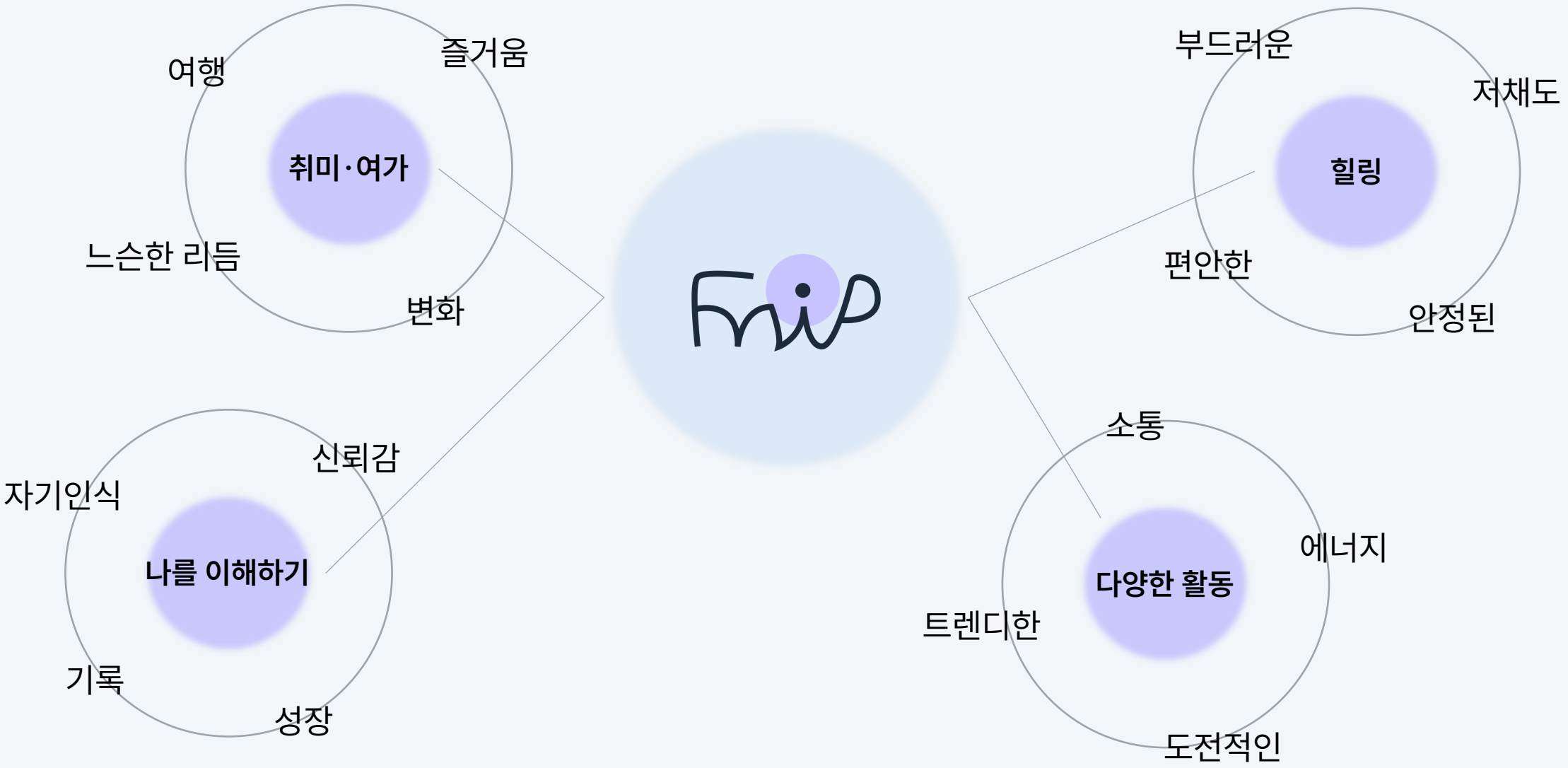

Design Concept

Legacy Concept

As-Is

고채도의 비비드 퍼플, 강한 대비의 에너지틱한 이미지

But, 높은 시각적 피로도와 전 연령층을 포용하기 힘든 심리적 진입장벽

Renewal Concept

"자극을 덜어내고 본질을 채우다"

시각적 피로도를 덜어낸 정제된 무드로 **전 세대에게 세련된 신뢰감** 전달

네이비와 뉴트럴 톤으로 완성한, 누구에게나 **편안한 감각**

#신뢰감 #편안함 #직관성

Visual Moodboard

사용자 페인포인트 해결을 위한 다각도 솔루션 탐색

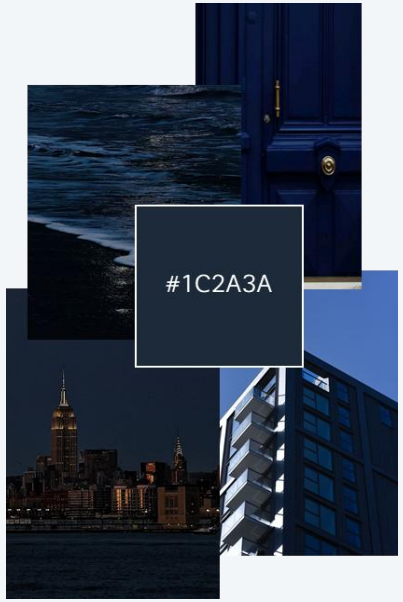

신뢰감, 깊이, 전문성,
안정감, 정돈된

트렌디함, 유연함, 감성적,
부드러움, 현대적인

편안함, 여백, 깨끗함, 휴식, 가독성

가독성, 명확함, 본질, 정제된

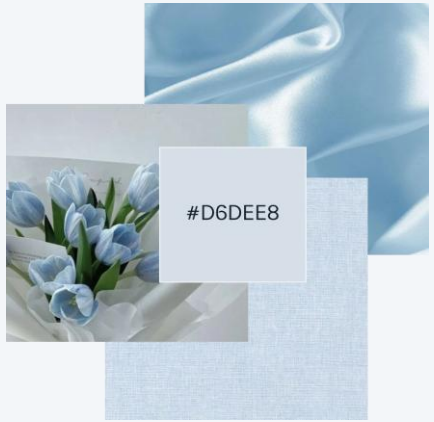

유연함, 연결, 보조, 구분

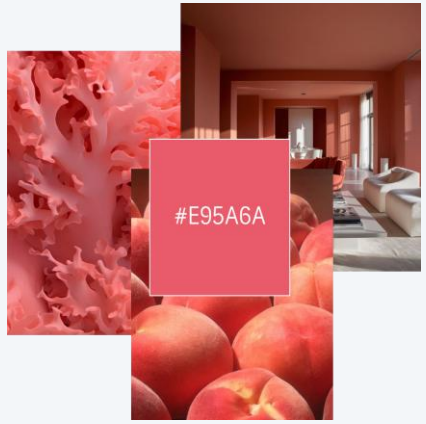

주목도, 활력, 행동 유도, 즐거움

Design System

Color system

차분한 네이비를 기반으로 위에 보라와 코랄로 감정을 조율한 컬러 시스템

1C2A3A

C7C3FF

F3F6F9

DDEAF7

0E1A26

E95A6A

Typography

가독성을 바탕으로 곡선의 리듬을 더한 타이포그래피 시스템

나눔스퀘어 네오 (제목 | 한글)

나눔스퀘어 네오	Regular
나눔스퀘어 네오	Bold
나눔스퀘어 네오	ExtraBold

SUIT (본문 | 한글, 영어)

SUIT	Medium
SUIT	SemiBold
SUIT	ExtraBold

Logo & Iconography

Logo

유기적 연결과 확산: i의 도트에서 번져 나가는 새로운 경험의 파동

Form 각진 대문자에서 곡선형 소문자로 전환하여 유기적인 연결 표현

Symbol 'i'의 도트(Dot)를 경험이 시작되는 발견의 순간으로 정의

Meaning 정적인 형태를 벗어나 파동처럼 확산되는 경험의 흐름 시각화

Icon

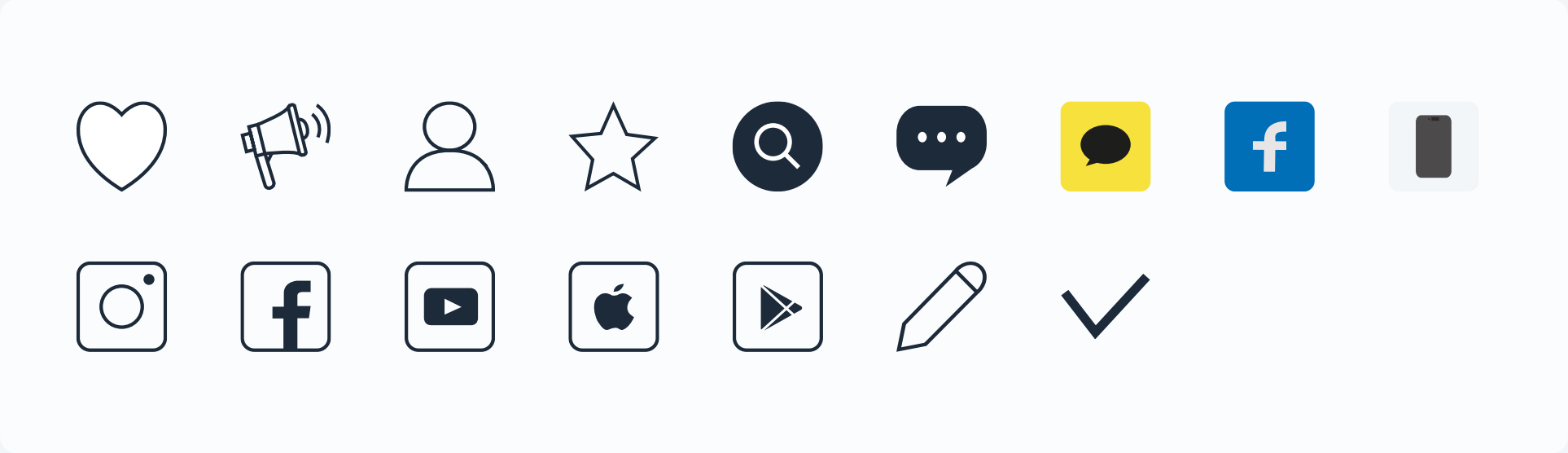

UX Design Strategy

검색 중심의 히어로 섹션

상단 히어로 영역에 검색창을 전면 배치하여,
목적지향형 유저의 탐색 시간을 단축하고
능동적인 서비스 진입을 유도했습니다

가변적 인터페이스 설계

인기 급상승 [가로 슬라이드]
: 실시간 트렌드 역동성 반영, 시각적 부담 저하
신규 콘텐츠 [3열 그리드]
: 이미지 노출 면적을 늘려 홍보 효과 극대화
지금 가능한 콘텐츠 [리스트형 + CTA버튼]
: 예약 의사가 명확한 유저를 위해
스캔 속도와 전환 동선 최소화
입문자 추천 [4열 카드형]
: 입문자에게 심리적 안정감을 주기 위해
정형화된 4열 배치, 신뢰와 가이드감 전달

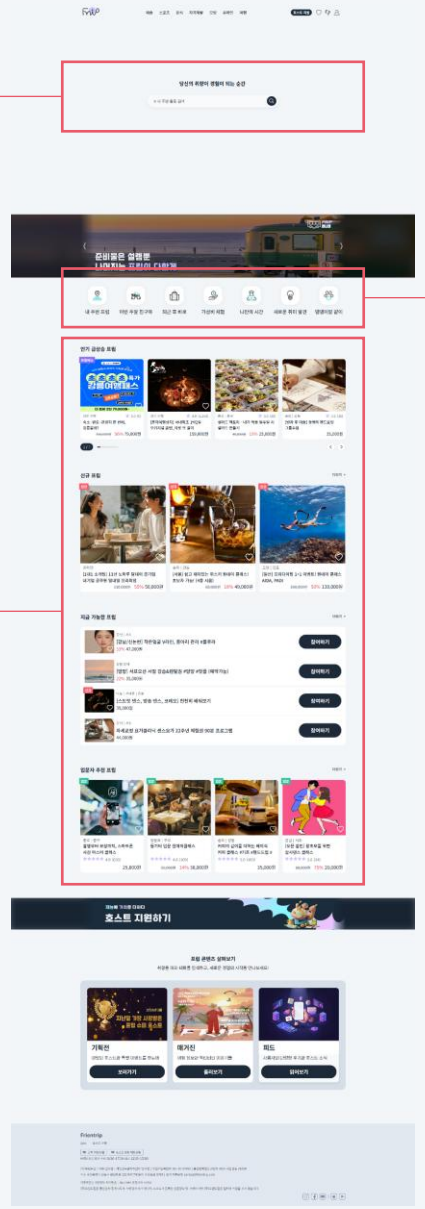

퀵메뉴 재구조화

기존의 단순 나열식 카테고리에서 탈피하여,
사용자의 라이프스타일 상황을 반영한
'큐레이션형 퀵버튼'으로 개편

As-Is (공급자 관점)

클래스, 모임 등 기능 위주 나열
중복 카테고리로 인한 인지 부하

To-Be (사용자 관점)

라이프스타일 기반 상황별 큐레이션
상황에 맞는 명확한 선택지 제공

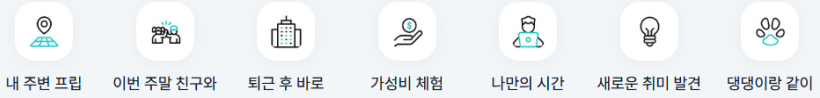

Navigation Map

사용자 여정을 고려한 직관적인 사이트 구조 설계

Root	1 depth	2 depth	ID/저장이름	Page Title
Top	찜		like	찜
	공지사항		notice	공지사항
	MY		my/login	MY/로그인
	호스트지원		host	호스트 지원
Main	예술	미술	painting	미술
		공예	craft	공예
		미디어	media	미디어
		공연	performance	공연
		문학	literature	문학
	스포츠	피트니스	fitness	피트니스
		구기	ball	구기
		격투	combat	격투
		아웃도어	outdoor	아웃도어
		수상	water	수상
	음식	요리	cooking	요리
		베이킹	baking	베이킹
		음료	drink	음료
		미식	gourmet	미식
	자기계발	마인드	mind	마인드
		학습	learning	학습
		커리어	career	커리어
		커뮤니케이션	comm	커뮤니케이션
		뷰티	beauty	뷰티
	모임	만남	meeting	만남
		문화예술	culture	문화예술
		스터디	study	스터디
	온라인	라이브	online	라이브
		클래스	class	클래스
		챌린지	challenge	챌린지
	여행	국내	korea	국내여행
		제주	jeju	제주여행
		해외	adroad	해외여행

WireFrame

Paper Prototype

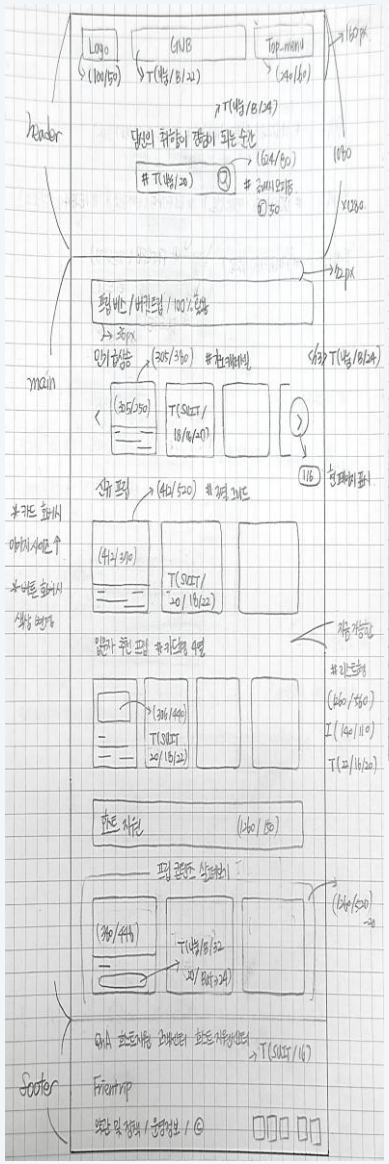

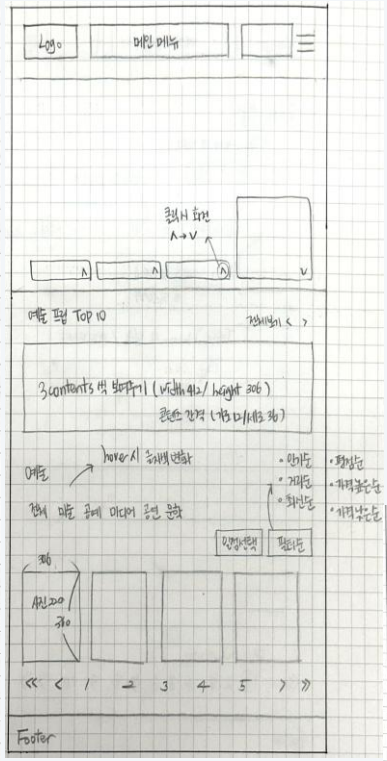

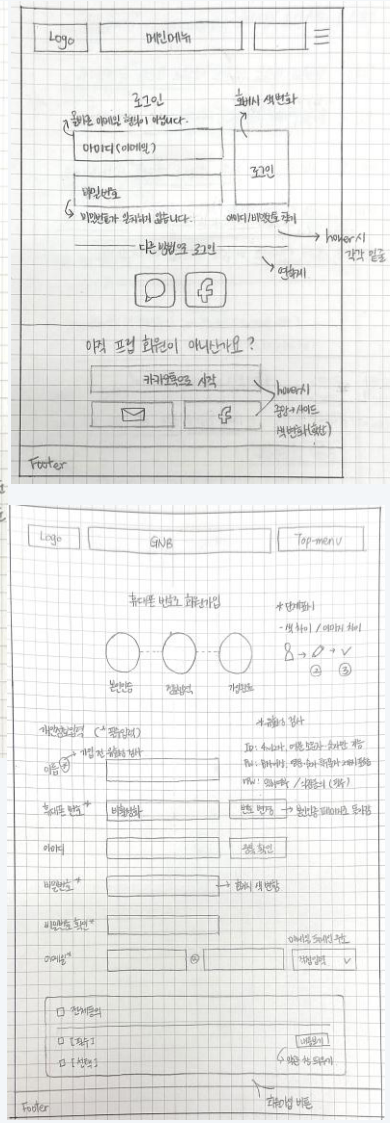

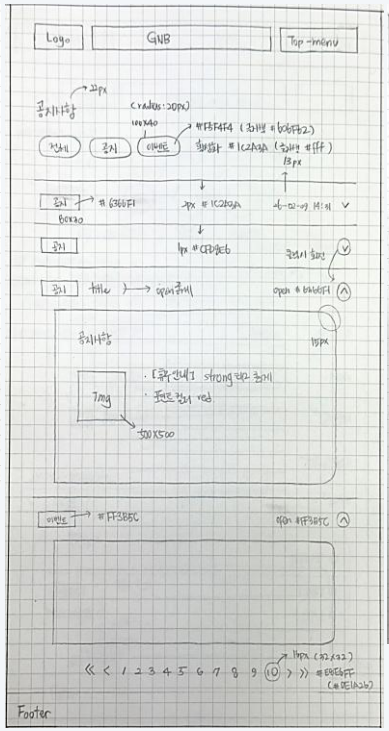

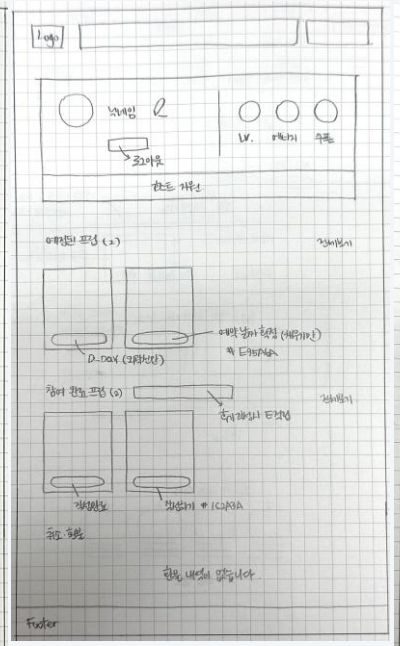

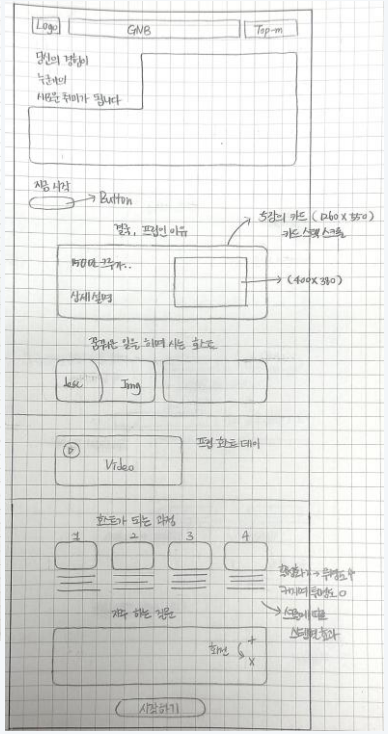

Digital Prototype

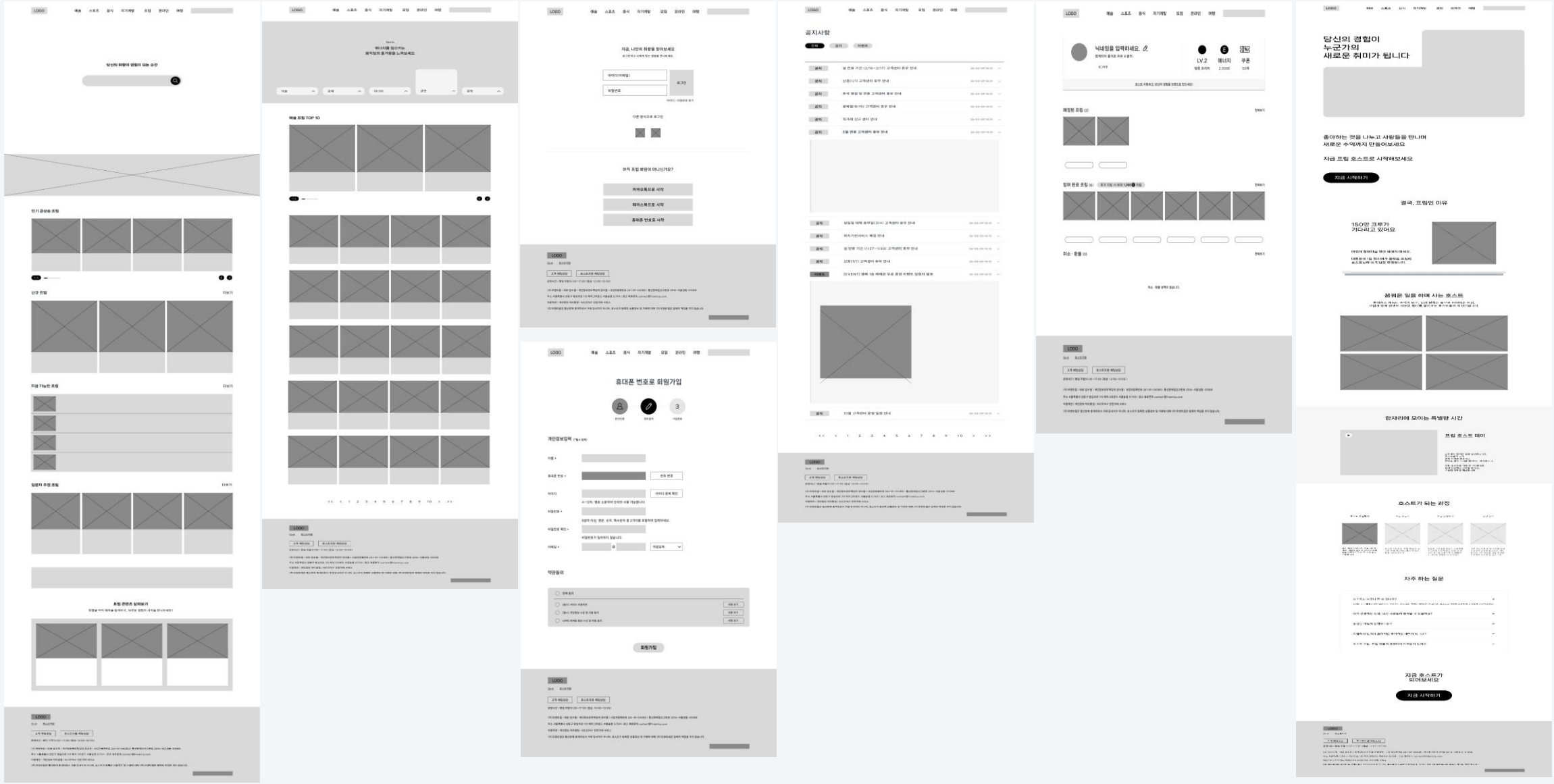

Grid Layout

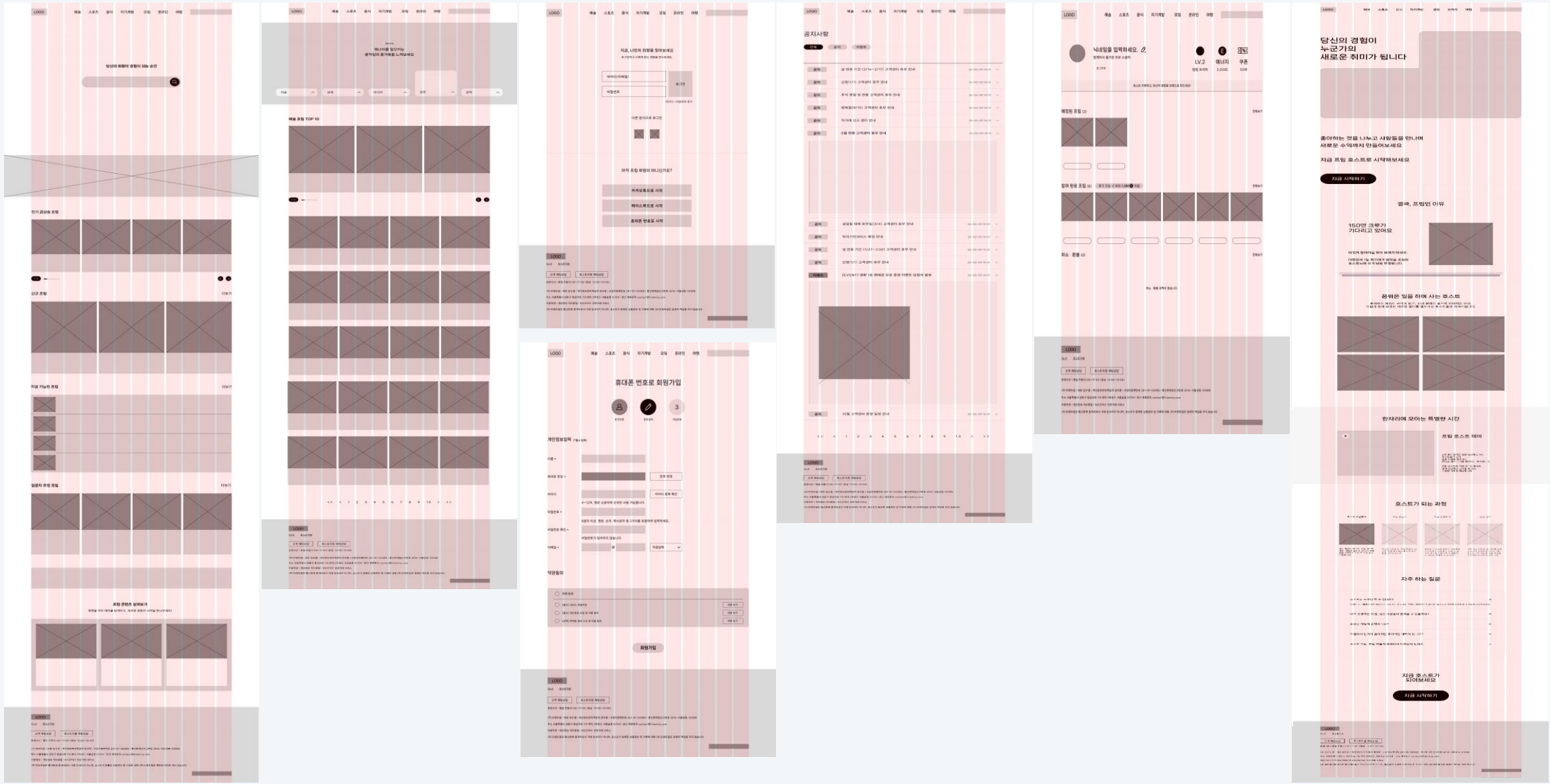
LOGO
예술 스포츠 음식 자기계발 모임 온라인 여행
당신의 취향에 맞춤이 되는 순간
인기 급상승 포팅
신규 포팅
지금 가능한 포팅
일일자 추천 포팅
포팅 콘텐츠 살펴보기
예술 포팅 TOP 10
지금, 나만의 취향을 찾아보세요
아이디/이메일
비밀번호
로그인
아이디 / 비밀번호 찾기
다른 방식으로 로그인
아직 포팅 회원이 아니신가요?
카카오톡으로 시작
페이스북으로 시작
휴대폰 번호로 시작
휴대폰 번호로 회원가입
개인정보입력
약관동의
회원가입
공지사항
전체
공지
이벤트
닉네임을 입력하세요.
LV.2
에너지
쿠폰
해외 한정 포팅
참여 한정 포팅
취소 · 환불
당신의 경험이
누군가의
새로운 취미가 됩니다
좋아하는 것을 나누고 사람들을 만나며
새로운 수익까지 만들어보세요
지금 포팅 호스트로 시작해보세요
지금 시작하기
결국, 포팅인 이유
150만 크루가
기다리고 있어요
꿈꿔온 일을 하며 사는 호스트
한자리에 모이는 특별한 시간
포팅 호스트 데이
호스트가 되는 과정
자주 하는 질문
지금 호스트가
되어보세요
지금 시작하기

High-Fi (MainPage)

안정적인 레이아웃 구조

Project Title	Frip 웹페이지 리뉴얼	Date	2026.02.25
Screen path	메인페이지	화면 ID	index

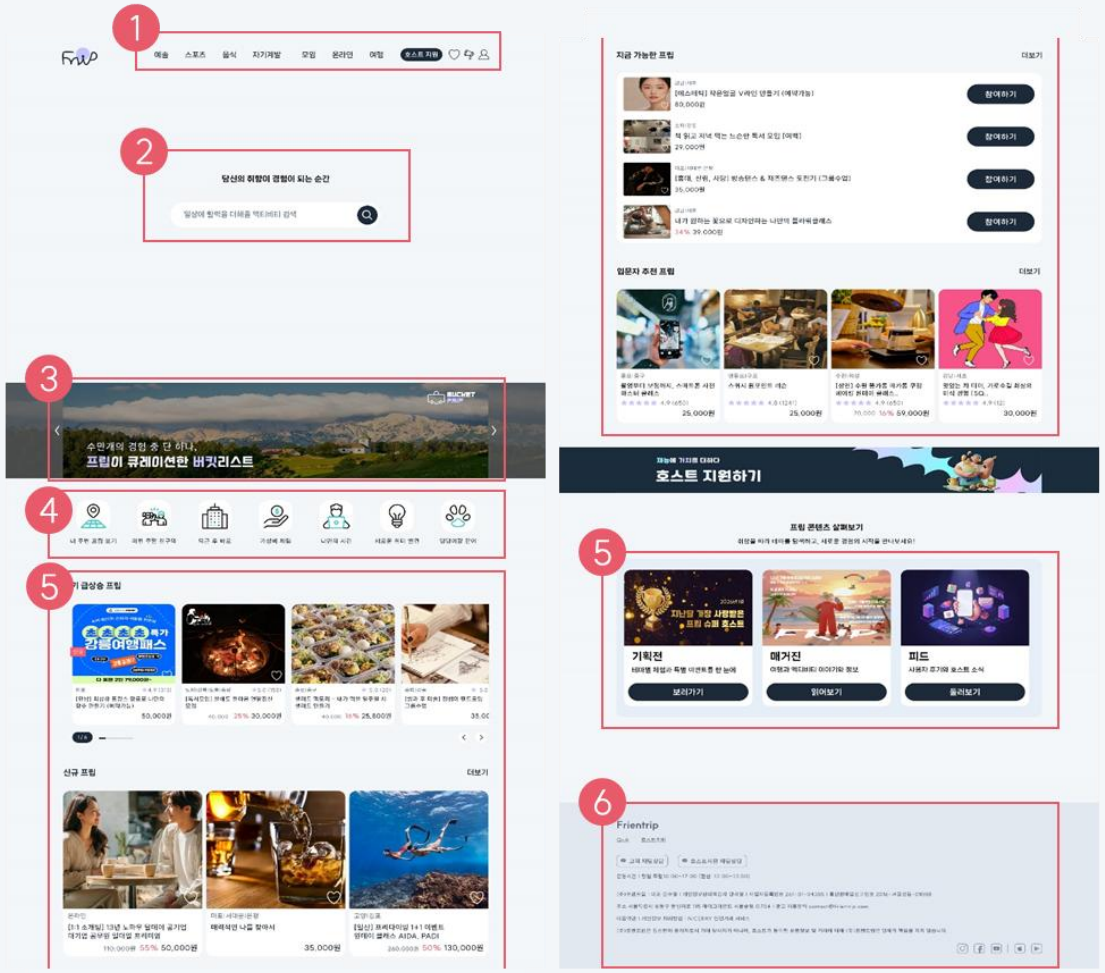

Dtail Description		
1	GNB	1Depth : 호버 시 뎁스 간 간격 넓어짐 텍스트 컬러 변경 2Depth : 해당 리스트 백그라운드 생성 및 컬러 변경
	Top-menu	호스트 지원 : 호버 시 색상 변경 My : 로그인 전후 구별되게 표시
2	검색창	호버 시 테두리 그림자 활성화 시 테두리 생성 Placeholder에 타이핑 애니메이션 스크롤 시 스티키 헤더 애니메이션
3	메인배너	이미지 (1260x300) 좌우 블러, 화면 채움 자동 가로 캐러샐, 마우스 엔터시 멈춤
4	퀵메뉴	호버 시 박스 곡률 50%, GIF 애니메이션
5	카드UI	호버 시 이미지 스케일링, 그림자 효과 호버 시 CTA 버튼 색상 변경 찜 버튼 클릭 시 색상 변경
6	Fooer	활성 버튼 QnA, 호스트 지원, 채팅 상담, 약관 및 정보

High-Fi (ServePage)

탐색을 돕는 가이드라인

Project Title	Frip 웹페이지 리뉴얼	Date	2026.02.04
Screen path	서브페이지	화면 ID	dep1_travel

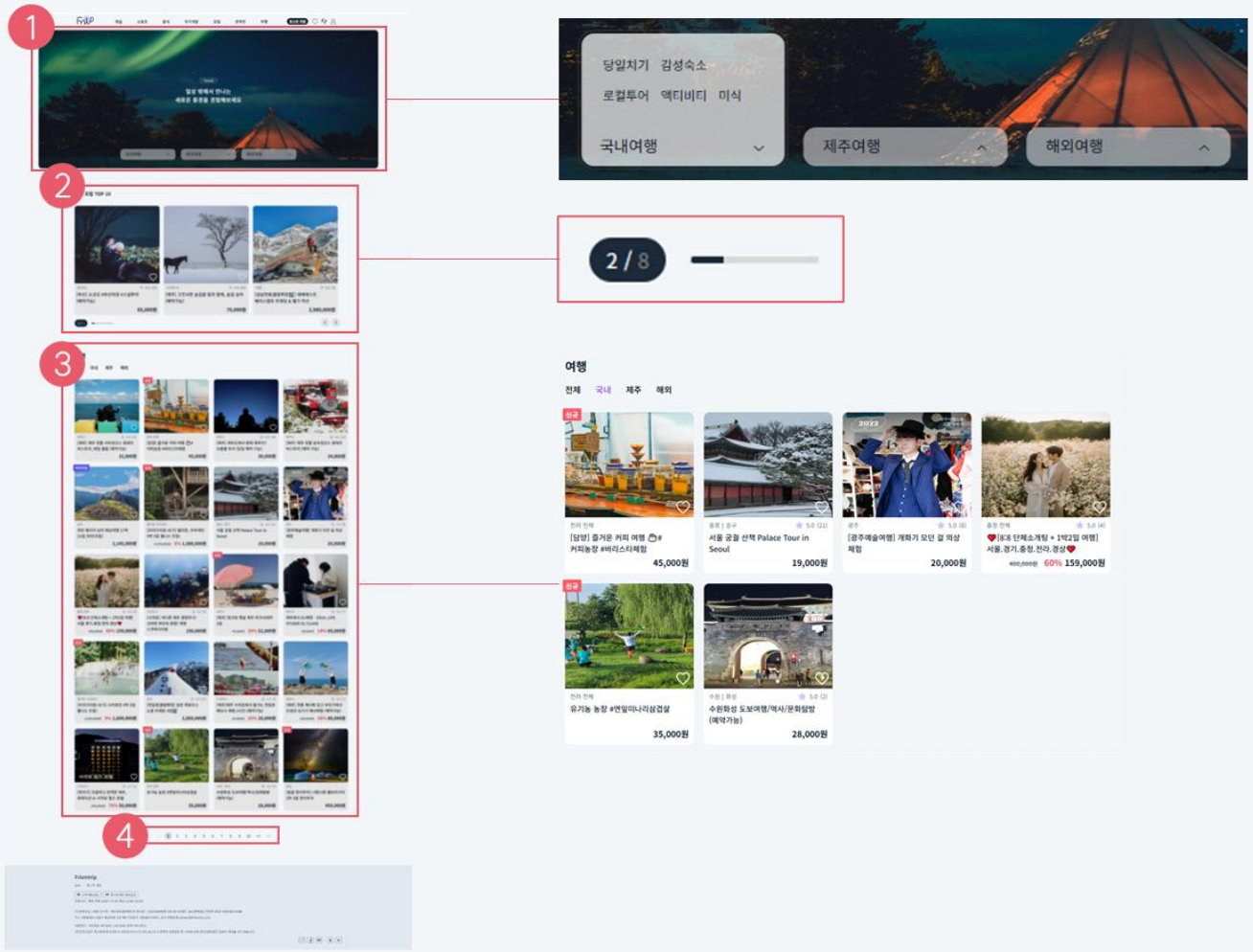

Dtail Description		
1	히어로 이미지	세부 카테고리 예시 호버, 액티브 시 투명도 변화 액티브 시 ^화살표 애니메이션
2	Top10	가로 캐러샐, 진행률 막대바 <> 호버시 색상 변화
3	콘텐츠	각 2 Depth 활성화 가능하게 구현 호버 시 색상 변화
4	페이지	페이지 호버, 액티브 시 색상 변화

High-Fi (HostPage)

스크롤 인터랙션으로 이탈 방지

Project Title	Frip 웹페이지 리뉴얼	Date	2026.03.09
Screen path	호스트지원페이지	화면 ID	host

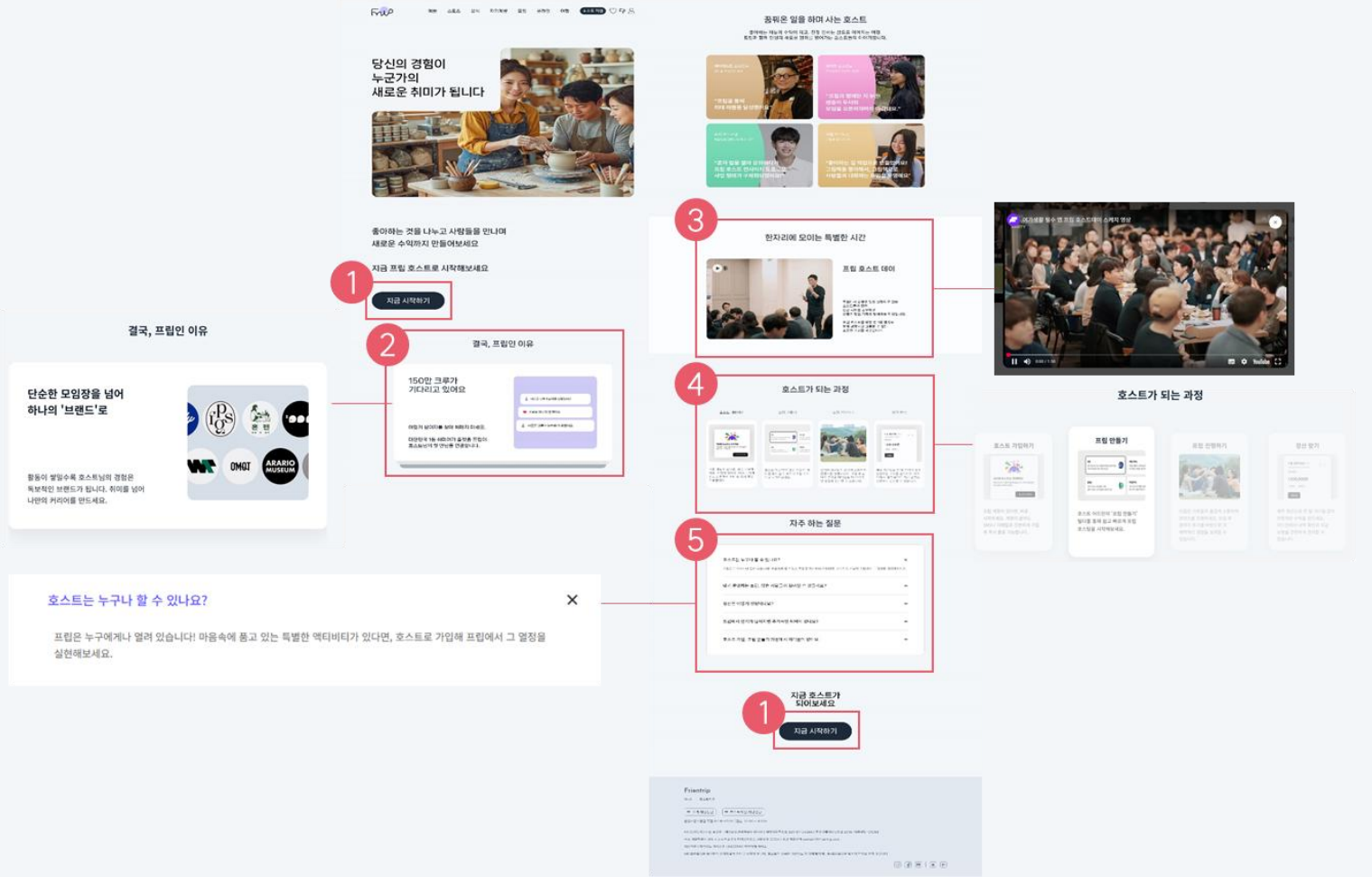

Dtail Description		
1	지원 CTA	호버 시 스케일 증가 클릭 시 스케일 감소
2	Why	스크롤에 따른 스냅 효과 중앙에 스티키 되어 한장씩 넘겨지게
3	영상	마우스엔터 시 영상 재생, 오버 시 정지 클릭 시 영상 재생, 백그라운드 그림자 효과
4	스텝	스크롤에 따른 트리거 스케일
5	FAQ	클릭 시 타이틀 색상 변화 답변 내용 아코디언 + > x 회전 애니메이션

High-Fi (LoginPage)

깔끔하고 직관적인 진입

Project Title	Frip 웹페이지 리뉴얼	Date	2026.02.13
Screen path	로그인페이지	화면 ID	login

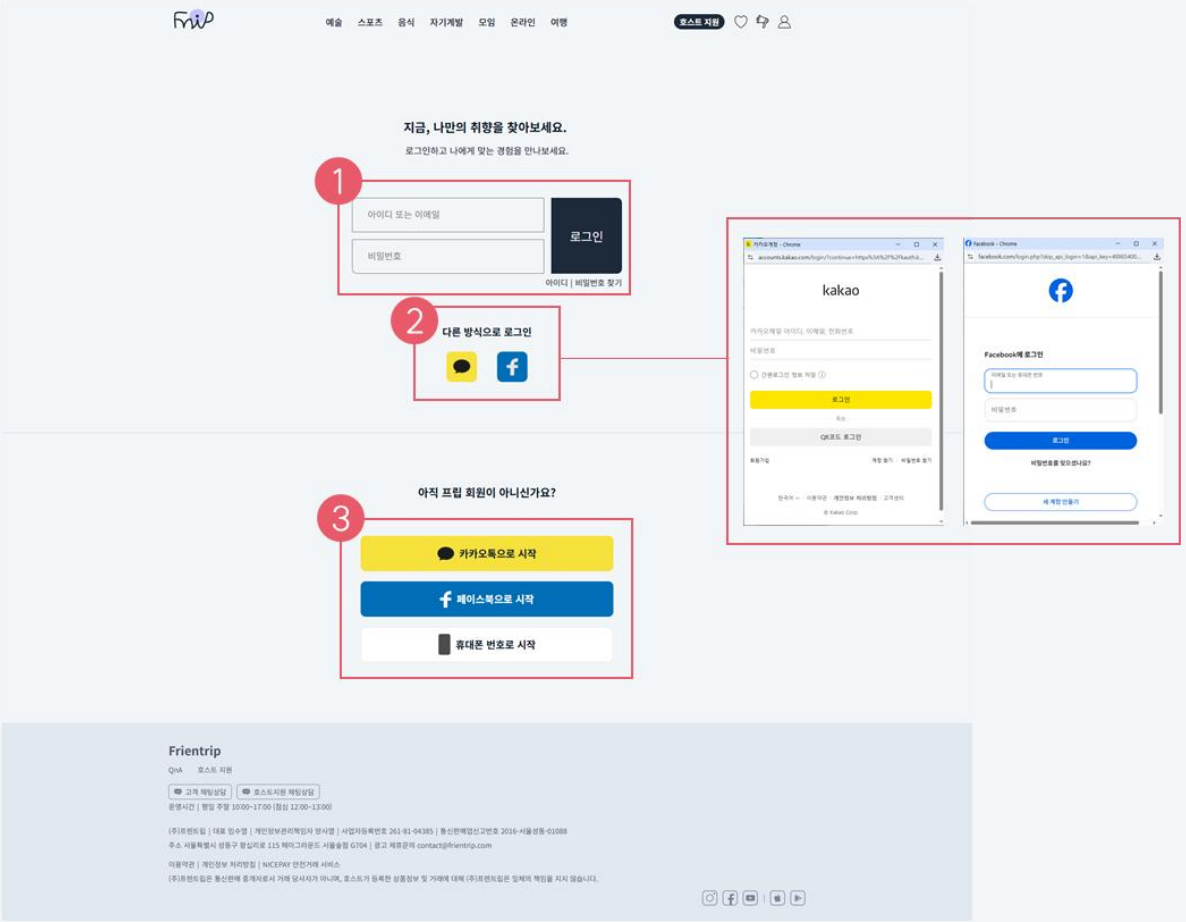

Dtail Description		
1	로그인	유효성 검사 ID: 존재하지 않는 아이디입니다. PW: 비밀번호가 일치하지 않습니다. 활성화시 테두리, 로그인 CTA 그림자 생성
2	다른 방식 로그인	클릭 시 로그인 창 띄우기
3	회원가입	카카오톡, 페이스북: 로그인과 동일 호버 시 색상 변경
		휴대폰 번호로 시작 : 호버 시 색상 변경 회원가입 폼 페이지로 이동

High-Fi (JoinPage)

매끄러운 절차의 가입 경험

Project Title	Frip 웹페이지 리뉴얼	Date	2026.02.25
Screen path	회원가입페이지	화면 ID	join

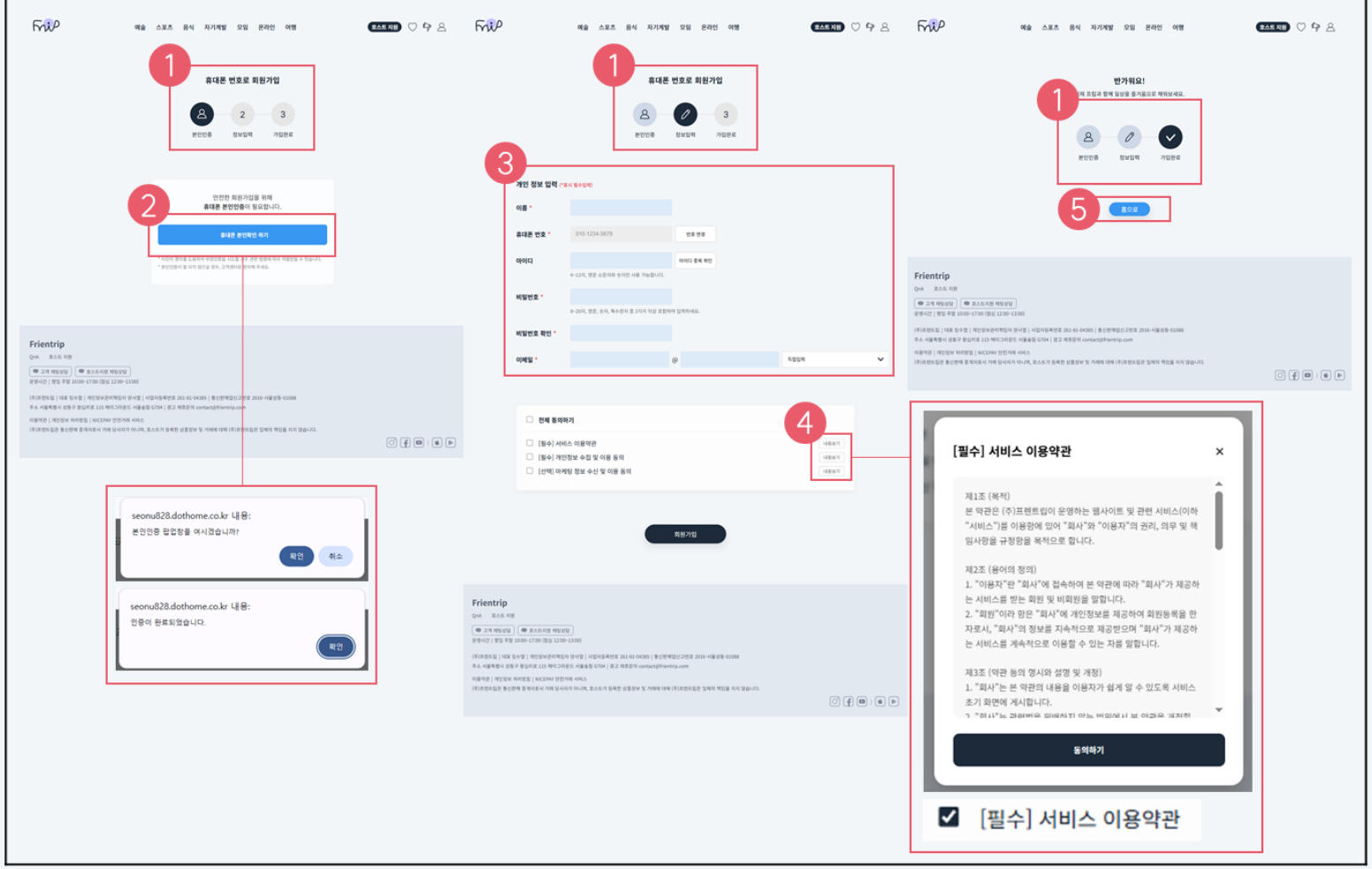

Dtail Description		
1	진행절차	회원가입 진행 절차 표시
2	본인인증	인증 팝업창 생성
3	유효성 검사	*: 필수 미입력 시 팝업창 생성 ID: 중복 확인 (사용 가능 여부) 영문 소문, 숫자만(4~12자) PW·RPW: 일치 여부 영문, 숫자 특수문자 2포함 (8~20자) 이메일: <select>
4	약관동의	내용보기 입력 시 다이얼로그 창 띄우기 동의하기 클릭 시 자동 체크
5	홈 CTA	메인 페이지로 이동 호버 시 y축 위로 이동 애니메이션

High-Fi (NoticePage)

명확한 공지·이벤트 구분

Project Title	Frip 웹페이지 리뉴얼	Date	2026.02.26
Screen path	공지사항페이지	화면 ID	notice

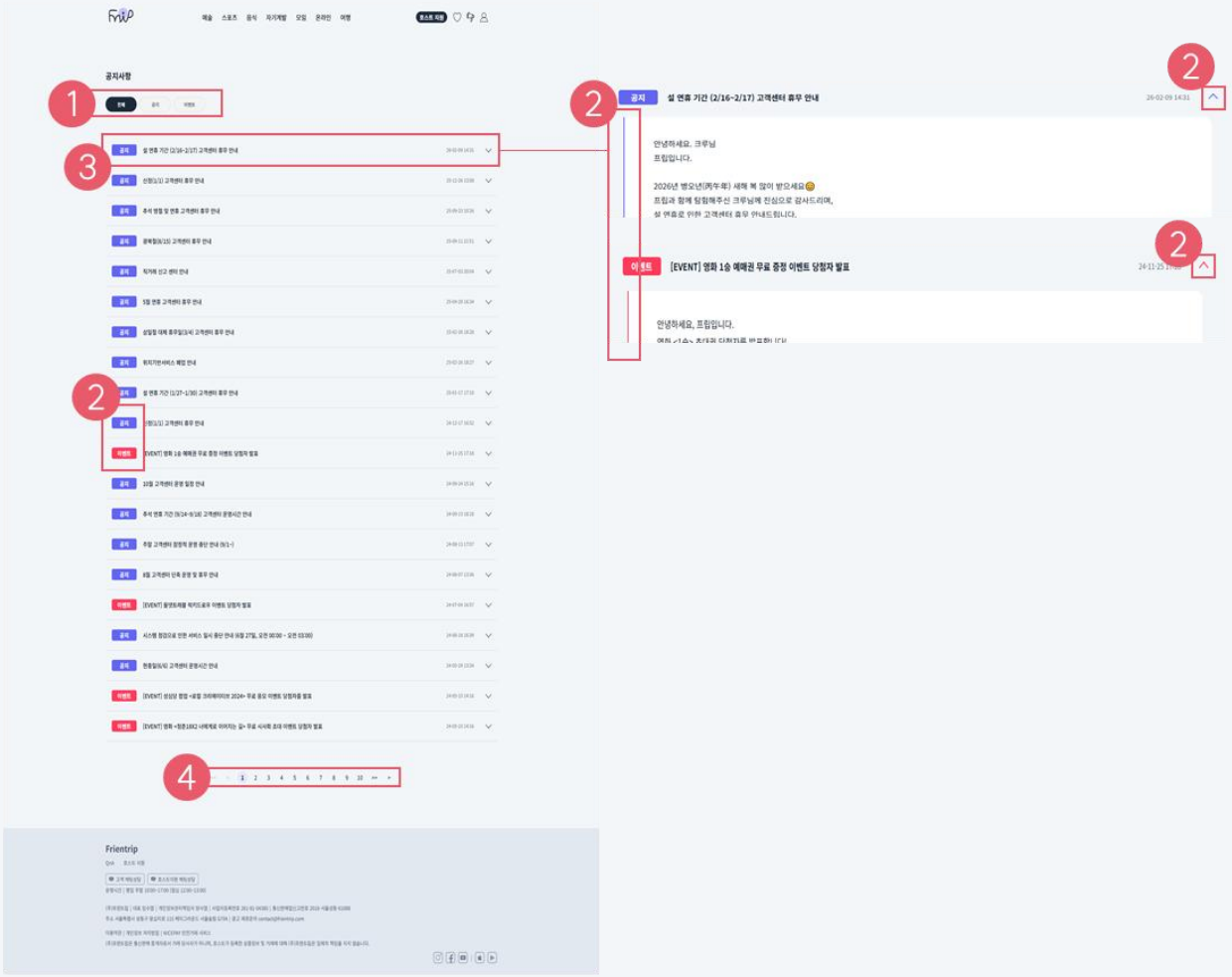

Dtail Description		
1	퀵버튼	클릭 시 색상 변화
2	컬러	공지 | 이벤트 색상 구분
3	공지사항	클릭 시 타이틀 굵기 변화, 공지 내용 아코디언 및 화살표 애니메이션
4	페이지	페이지 호버, 액티브 시 색상 변화

High-Fi (MyPage)

실시간 피드백과 효율적 관리

Project Title	Frip 웹페이지 리뉴얼	Date	2026.03.10
Screen path	마이페이지	화면 ID	My

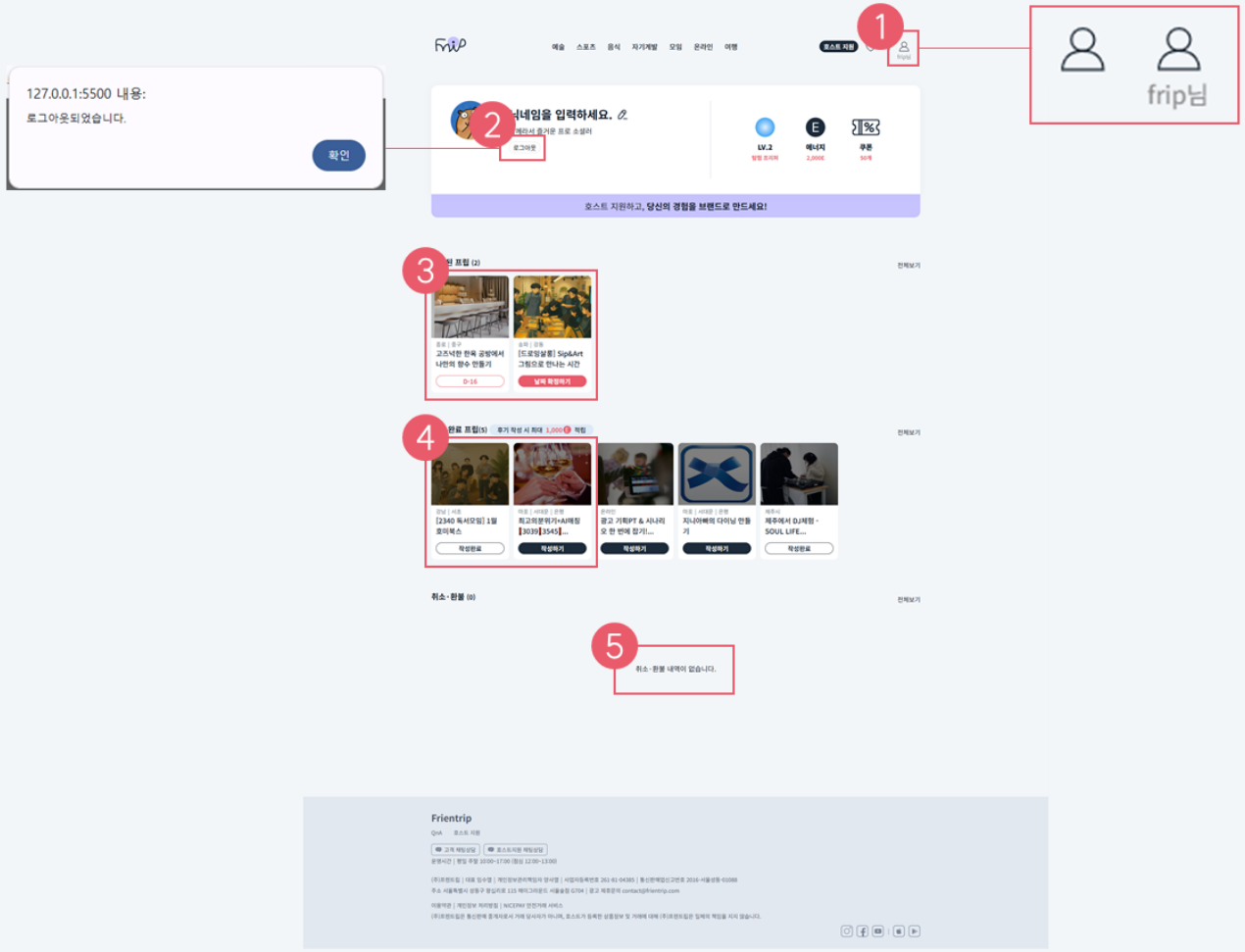

Dtail Description		
1	로그인	로그인 여부에 따른 아이콘 차별화
2	로그아웃	클릭 시 로그아웃 안내창
3	예정된	날짜 확정된: D-day 날짜 표시 (비활성) 날짜 미확정: 날짜 확인하기 버튼 (활성)
4	완료된	후기 작성된: 작성 완료 (비활성) 후기 미작성: 작성하기 (활성)
5	내역 x	내역 없을 시 "– 내역이 없습니다."

High-Fi (AroundMe)

내 주변 활동을 한눈에 파악하는 지도 기반 탐색

Project Title	Frip 웹페이지 리뉴얼	Date	2026.03.19
Screen path	내 주변 프립 페이지	화면 ID	around_me

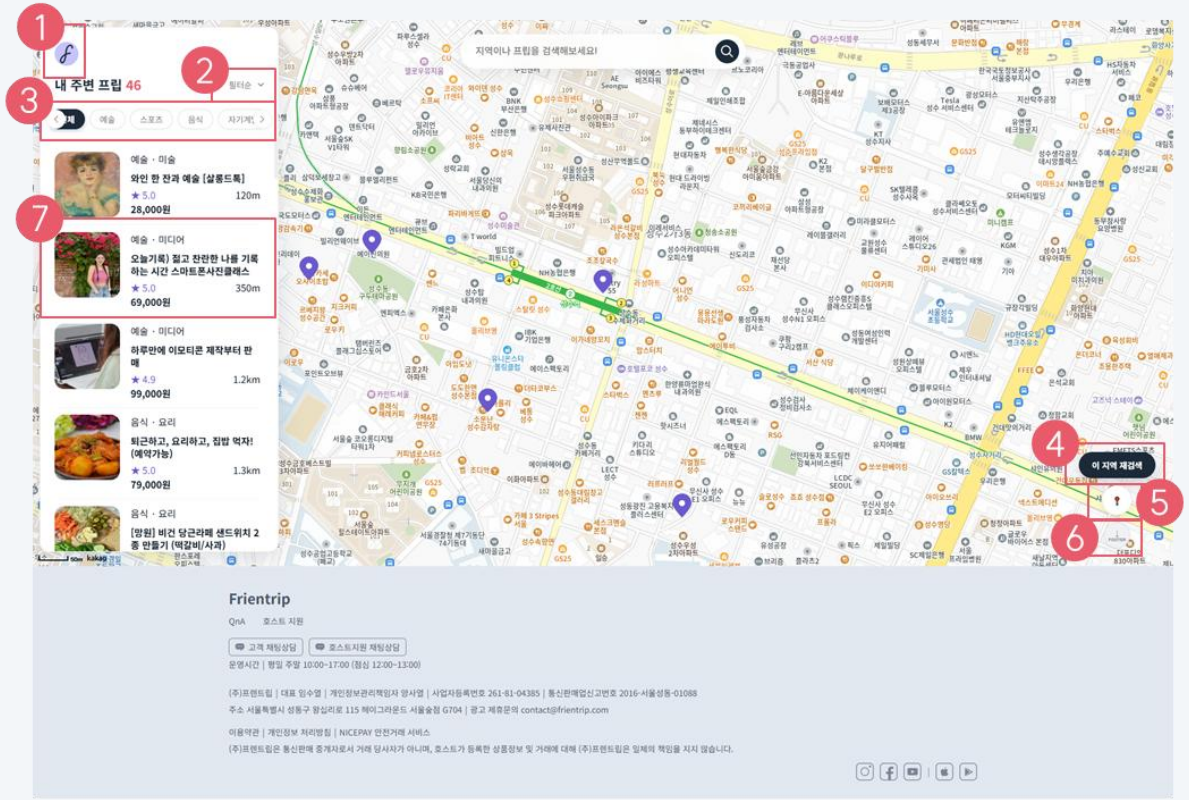

Dtail Description		
1	로고	메인 페이지로 이동
2	필터	거리 – m(km)에 따른 정렬 인기 – 별점에 따른 정렬
3	퀵버튼	퀵버튼 동작하게 구현 전 후 버튼으로 슬라이드
4	재검색	지도 이동에 따른 재검색 호버 시 스케일, 색상 변화
5	현위치	현 위치로 이동
6	푸터	푸터로 이동 호버 시 글자색 변화, 트랜지션
7	리스트	호버 시 트랜지션 클릭 시 해당 위치로 지도 이동

Web Standard Validation

Nu Html Checker

This tool is an ongoing experiment in better HTML checking, and its behavior remains subject to change

Showing results for contents of text-input area (checked with vnu 26.6.24)

Checker Input

Show ☐ source ☐ outline ☐ image report ☐ errors & warnings only Options...

Check by text input ☐ check as CSS

```
<!DOCTYPE html>
<html lang="ko">
<head>
    <meta charset="UTF-8">
    <meta name="viewport" content="width=device-width, initial-scale=1.0">
    <meta name="description" content="사용자 경험을 개선하는 웹 디자이너/퍼블리셔 임선우의 포트폴리오입니다. Frip
리뉴얼 프로젝트를 통해 UI/UX 기획부터 웹 구현까지의 전 과정을 상세히 담았습니다.">
    <title>FRIP</title>
    <link rel="preload" href="./fonts/SUIT-Variable.woff2" as="font" type="font/woff2" crossorigin>
    <link rel="preload" href="./fonts/NanumSquareNeo-Variable.woff2" as="font" type="font/woff2" crossorigin>
    <link rel="icon" href="images/favicon.svg" type="image/svg+xml">
    <link rel="stylesheet" href="css/basicStyle.css">
    <link rel="stylesheet" href="css/mainPage.css">
    <script src="js/jquery-4.0.0.min.js" defer></script>
    <script src="js/header.js" defer></script>
```

Check

Document checking completed. No errors or warnings to show.

Used the HTML parser.

Total execution time 234 milliseconds.

About this checker • Report an issue
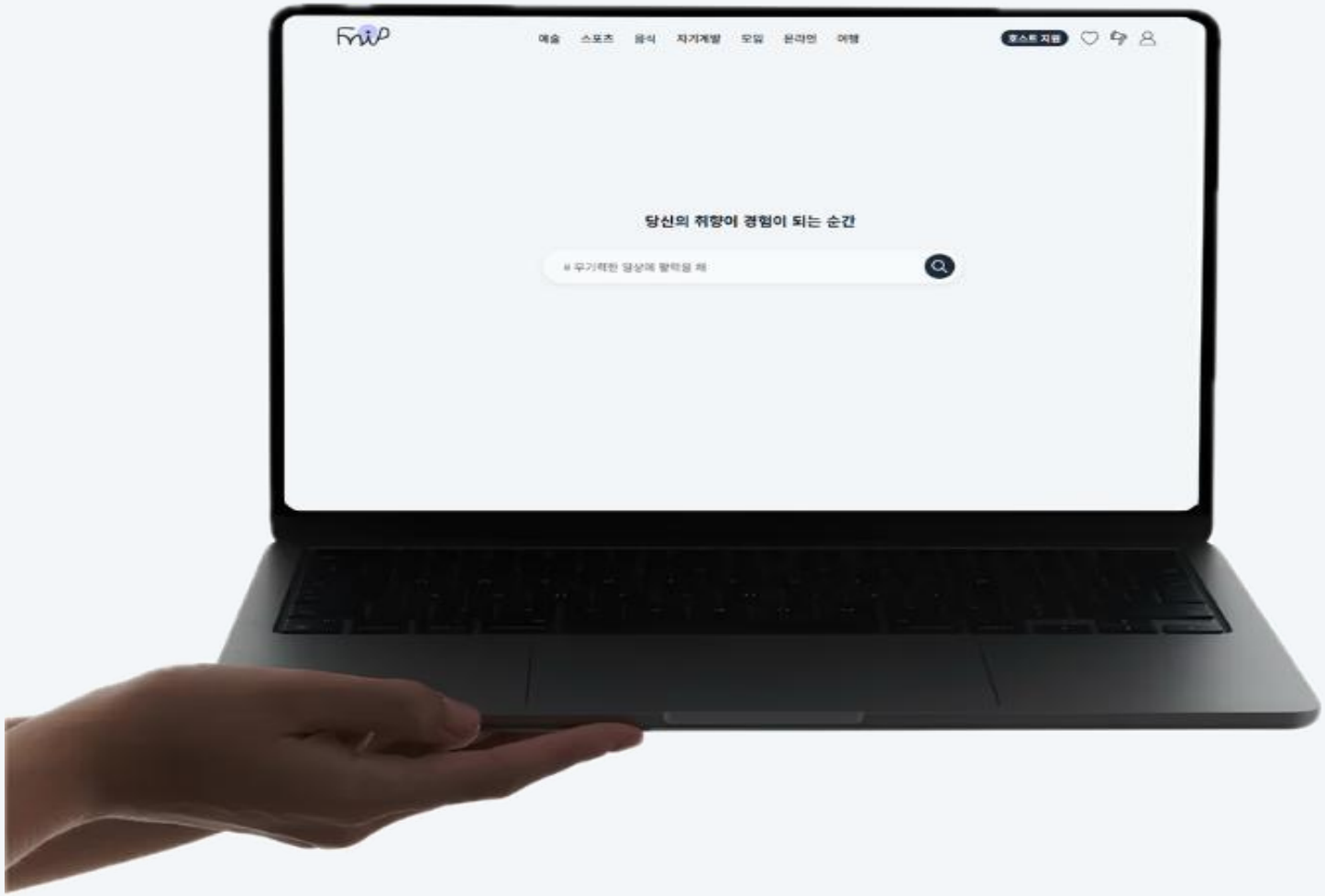
Live Demo Page