Esercizio di Pratica S9L4 - Creazione e Gestione delle Regole per i File di Log della Sicurezza in Windows

Sergio Falcone

INTRODUZIONE

Obiettivo: Analizzare, filtrare e interpretare i log di sicurezza in Windows 10 utilizzando il Visualizzatore eventi **(Event Viewer),** con particolare attenzione agli eventi di **Logon** e **Logoff.**

PREFAZIONE

Il seguente Esercizio si svolgerà all'interno della Macchina Virtuale **FlareVM**, Sistema Operativo **Windows10,** pensata per attività di analisi malware e reverse engineering.
Tratta l'analisi dei **Log** (registri) sul Visualizzatore di eventi di **Windows10** (**Event Viewer**), in particolare sui **Logon** e **Logoff**.

Entrambi i **Log** sono caratterizzati dalla loro tipologia (**Logon Type**).
Verranno presi in esame i **Logon Type 2**, interazione dell'**Utente**, e i **Logon Type 5**, interazione dei **Servizi**.

N.B: *Questo Report nasce dalla volontà di rielaborare l'esercizio consegnato nella Repository "**CS0525/UNIT_3/S09/L4/Pratica S9L4_SergioFalcone.pdf**" di Epicode. Viene inserito in questa Repository al fine di garantire una chiara esposizione dei contenuti*

ESECUZIONE

Aprire la finestra **Esegui** (**Win + R**), digitare **eventvwr** e premere **Invio** oppure **OK** per accedere al Visualizzatore eventi.

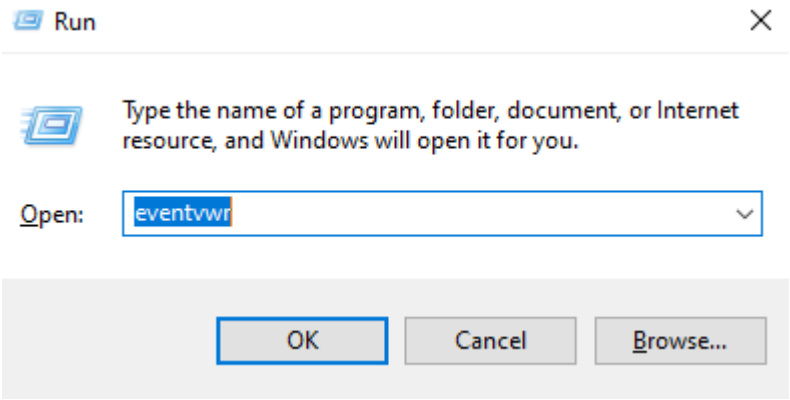

Aperto l'**Event Viewer** (Visualizzatore di Eventi) sul pannello di sinistra si imposta **Windows Log** (Registri di Windows) e **Security** (Sicurezza)

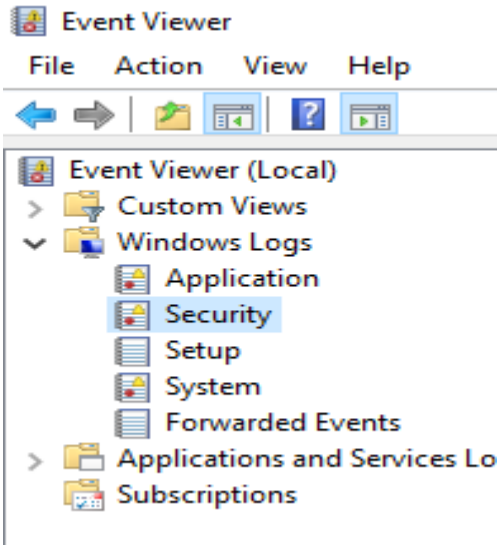

All'accensione, la Macchina Virtuale **FlareVM**, si presenta con migliaia di eventi in esecuzione.
Sul panello situato a destra **Actions** (Azioni) effettuo un click su **clear log.. al fine** di cancellare il registro**.**
Riavvio la Macchina Virtuale per avere una visione più dettagliata e pulita dei parametri che voglio cercare: **Logon** e **Logoff**

Dato che il sistema è stato riavviato prendo in esame i **Logoff**.

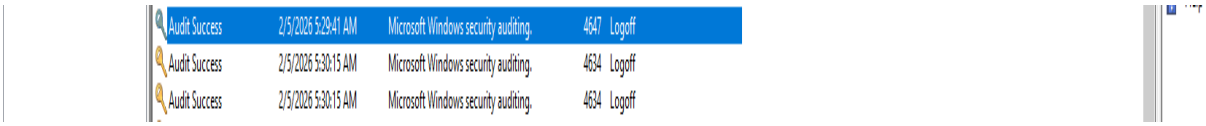

Audit Success	2/5/2026 5:29:41 AM	Microsoft Windows security auditing.	4647	Logoff
Audit Success	2/5/2026 5:30:15 AM	Microsoft Windows security auditing.	4634	Logoff
Audit Success	2/5/2026 5:30:15 AM	Microsoft Windows security auditing.	4634	Logoff

Ogni evento nel registro di sicurezza presenta diverse informazioni chiave:

- **Audit Service** (Servizio di controllo), quindi il sistema che monitora e registra le attività.
- **Data e ora** della registrazione.
- **Windows Security Auditing** (Controllo sicurezza di Windows) che si riferisce alla capacità del sistema operativo di tenere traccia delle attività.
- **Event ID** (ID evento)
- **Task Category** (Categoria attività). In questo caso **Logoff**.

L'**Event ID** si compone di due tipologie**: 4634** e **4647**.
Event ID 4634 è l'interazione di disconnessione dell'**Utente**.
Event ID 4647 è il Logout esplicito avviato dall'**Utente**

Con il tasto destro del Mouse accedo alla finestra **Event Proprieties** (Proprietà dell'evento) e cerco il tipo di evento, **Logon Type** associato a questo **ID**.

Qui **Logon Type è 2** (Interazione **Utente**)

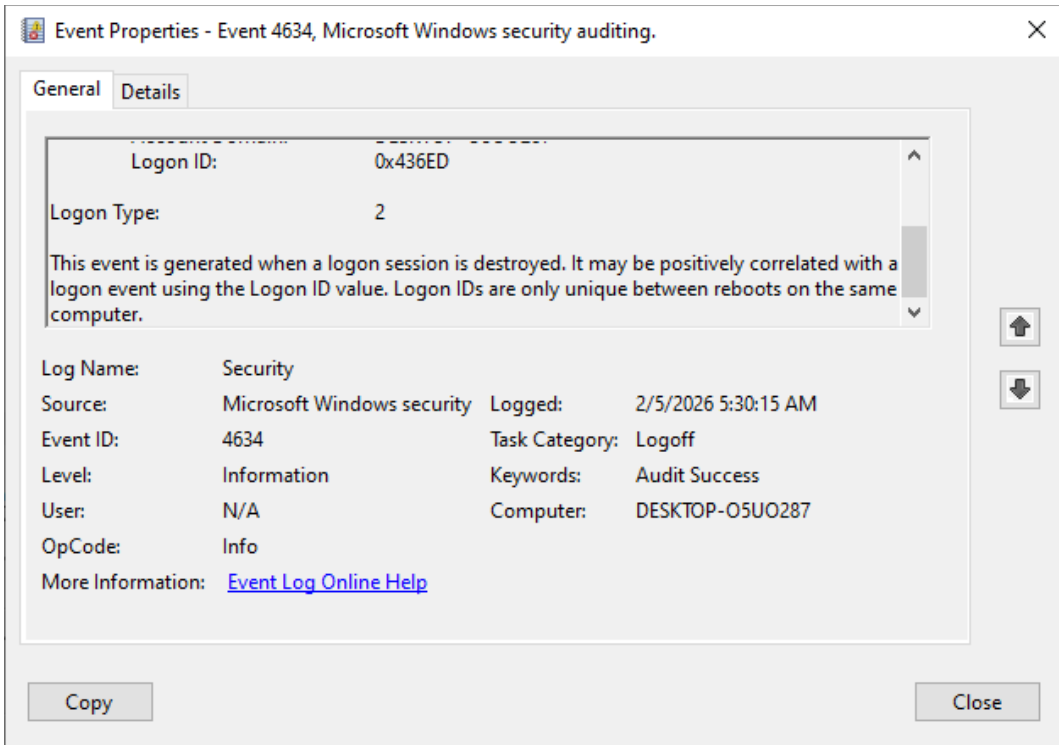

L'Event ID 4647 invece si riferisce **all'interazione del Sistema Operativo** che effettua il riavvio della Macchina Virtuale

Per l'evento di **Logon,** ci sono più registrazioni.
Vengono registrati non solo le interazioni dell'**Utente** ma di tutti i **Servizi** in attivazione quando la macchina si avvia.

Gli **Event ID** per il **Logon** sono quindi: **4624, 4625**

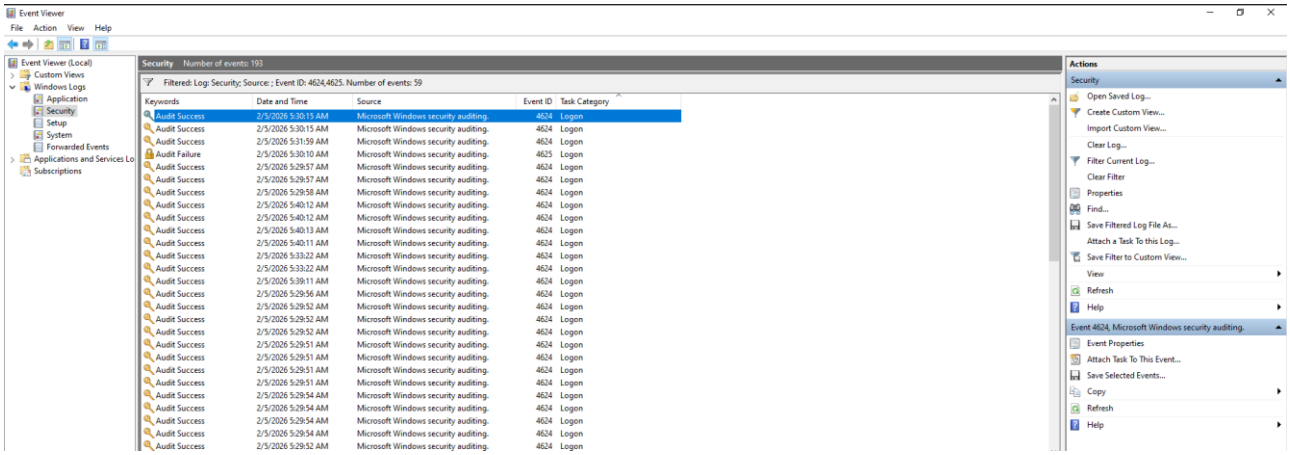

Event ID 4624, analizzati, si dividono in **Logon Type 2(Utente) e 5(Servizi)**

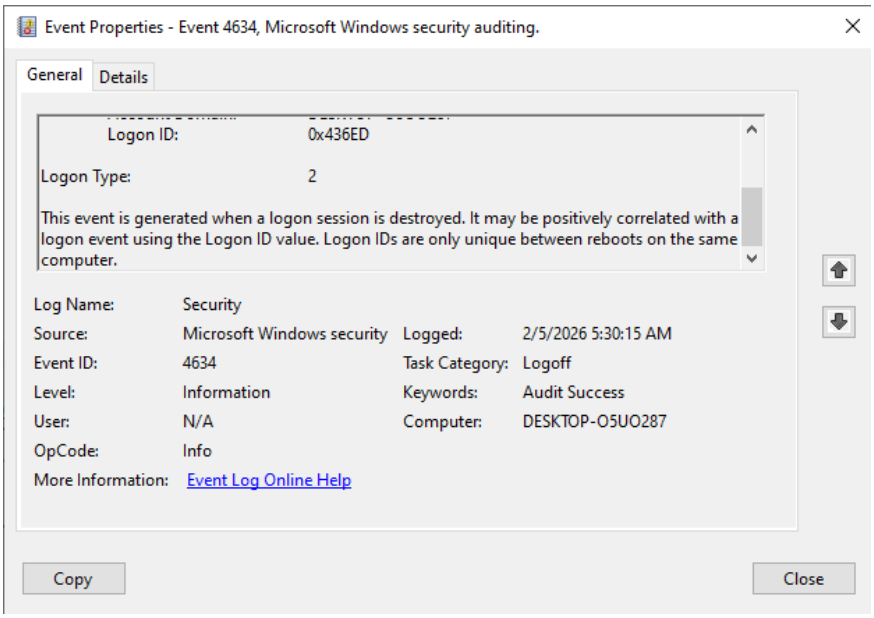

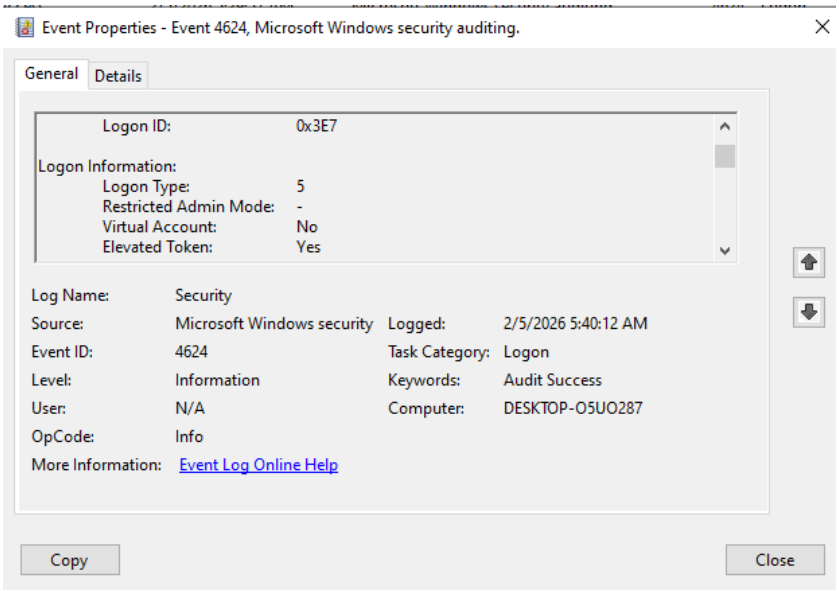

L'Event ID 4625 è stato un tentativo fallito di accesso (password errata)

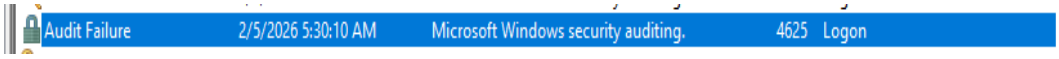

Quindi abbiamo **Audit Failure** con l'immagine del lucchetto.

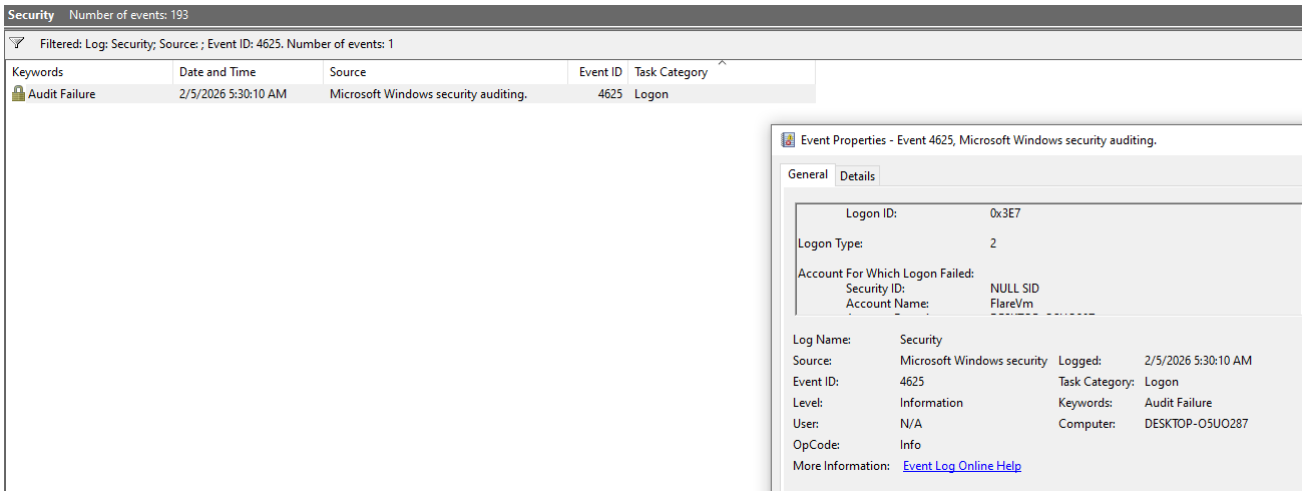

Nell'**Event Properties**(Proprietà Evento) abbiamo **Logon Type 2(Utente)** e a seguire la spiegazione **Failure Reason** che indica che l'user name sconosciuto o password sbagliata.

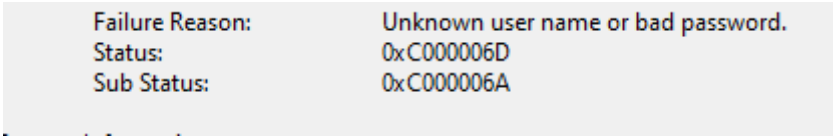

Come già accennato in precedenza, vengono registrate migliaia di eventi. Conoscendo gli **ID** degli **Eventi** essi si possono filtrare nella sezione **Actions**(Azioni) e **Filter Current Log**(Filtro registro corrente) inserendo i numeri **ID** da analizzare

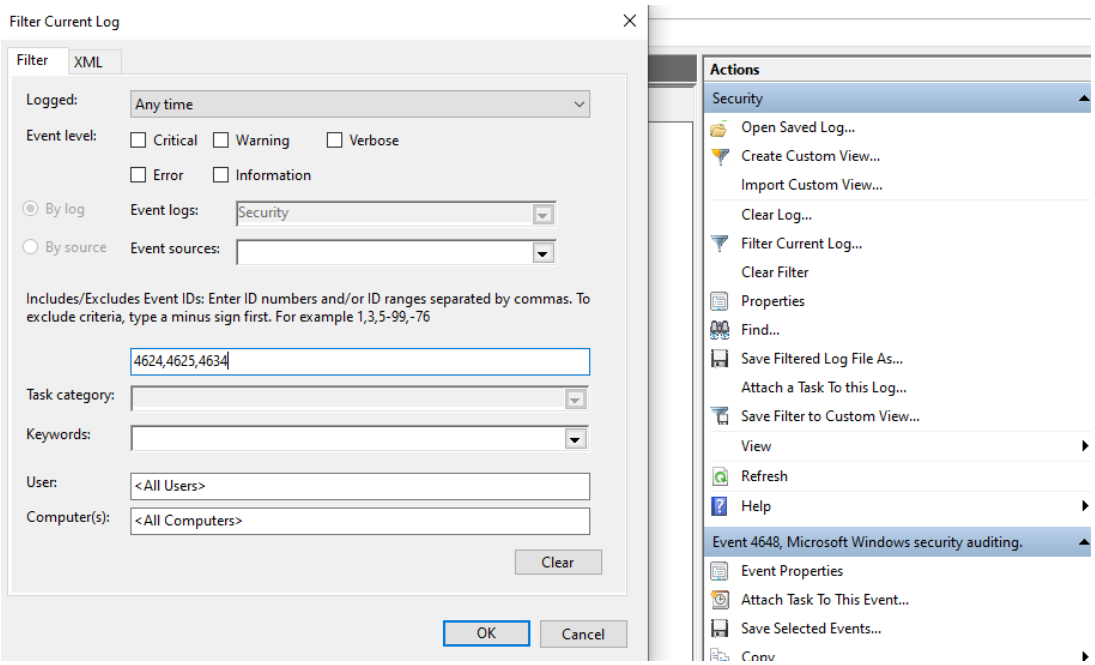

L’utilizzo degli Event ID e dei filtri nel Visualizzatore Eventi consente un’analisi efficace e mirata dei log di sicurezza, facilitando l’individuazione di accessi riusciti, tentativi falliti e attività di sistema.