E

RECURSO PROFESIONAL · PARA FAMILIAS

Pack de Fichas de Articulación

30 fichas imprimibles · Un fonema por página

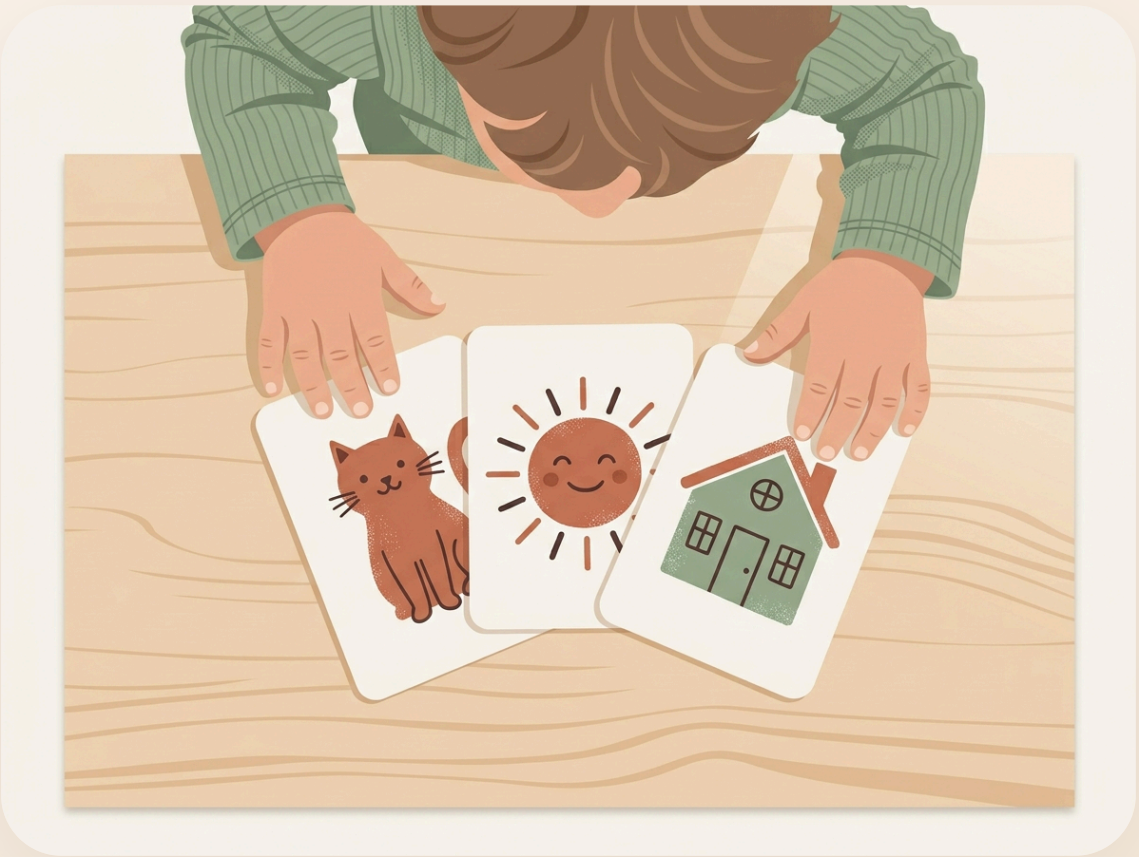

Revisado por logopeda colegiada

Pack de Fichas de Articulación

30 fichas · Un fonema por página · Revisado por logopeda colegiada

---

Cómo usar estas fichas

Estas fichas están diseñadas para que las familias puedan practicar la articulación de cada fonema en casa de forma sencilla y cariñosa. No sustituyen la intervención de una logopeda, pero sí son una herramienta útil para reforzar en el día a día lo que ya se está trabajando (o para estimular el habla de forma general en niñas y niños de 3 a 7 años).

Seis claves antes de empezar

Solo 5 minutos al día. Es mejor practicar poco cada día que mucho de vez en cuando. La repetición breve y constante consolida mejor los sonidos que una sesión larga una vez por semana. Busca un momento tranquilo: después de merendar, antes de dormir, en el coche, mientras recogéis juguetes.

Hazlo divertido. Convierte la práctica en un juego. Usa las fichas como cartas, haz competiciones por turnos, inventa historias con las palabras diana o esconde la ficha y que tu peque la "encuentre" diciendo la palabra. Si se convierte en deber, se acaba.

No corrijas con dureza. Si tu peque dice mal un sonido, repítelo tú correctamente de forma natural dentro de una frase (esto se llama *recasting* y es una técnica validada). Si dice "tote" por "coche", responde "sí, ¡un coche rojo!". Evita decir "no, así no" o hacerle repetir muchas veces seguidas: bloquea.

Celebra cada intento. El esfuerzo importa más que la perfección. Celebra que lo intente, no solo que lo consiga. La motivación es el motor del aprendizaje del habla.

Repite, repite, repite. La repetición es la clave. No tengas prisa. Cada fonema necesita muchísimas prácticas antes de asentarse, y es normal que un sonido que hoy sale bien mañana vuelva a salir regular. Confía en el proceso.

Un fonema cada vez. No intentes trabajar todos los sonidos a la vez. Empieza por el más fácil para tu peque o por el que ya casi tiene, y avanza progresivamente.

Tabla de adquisición fonológica por edad (Bosch, 2004)

No todos los sonidos aparecen a la vez. El habla infantil sigue un orden evolutivo bastante predecible en castellano. Estos son los rangos de edad en los que la mayoría de niñas y niños ya producen cada fonema con claridad:

Edad	Fonemas esperados
3 años	/p/, /b/, /t/, /d/, /k/, /g/, /m/, /n/, /ñ/, /f/, /ch/, /l/
4 años	/s/, /y/, /ll/, /x/ (equis)
5-6 años	/z/, /r/ suave
6-7 años	/rr/ (vibrante múltiple) y sinfones complejos (bl, br, cr, dr, fr, gr, pl, pr, tr...)

Disclaimer importante

Cada fonema aparece a una edad esperada. Estos rangos son orientativos: hay variabilidad normal entre niños, y adelantarse o retrasarse unos meses no suele ser motivo de alarma.

Sin embargo, si tu peque tiene más de 4 años y no produce bien /s/; más de 6 años y no produce /r/ suave; o más de 7 años y no articula /rr/ o los sinfones; **consulta con una logopeda colegiada**. Una valoración profesional descarta causas subyacentes (frenillo, hipoacusia, dislalia fonológica) y plantea un tratamiento si es necesario. No esperes a "ver si se le pasa": cuanto antes se interviene, más fácil es.

Ficha 01 · P (oclusiva bilabial sorda)

Emoji: 💨 **Edad esperada de adquisición**: 3 años **Posición articulatoria**: Labios cerrados, se abren de golpe expulsando aire seco. Sin vibración de la garganta. **Palabras diana**:

- Inicio: PATO
- Medio: MAPA
- Final: STOP **Silabario**: PA · PE · PI · PO · PU

Ficha 02 · B (oclusiva bilabial sonora)

Emoji: 👄 **Edad esperada de adquisición**: 3 años **Posición articulatoria**: Labios juntos suavemente, se abren con vibración de la garganta (sonora). **Palabras diana**:

- Inicio: BOTA
- Medio: LOBO
- Final: CLUB **Silabario**: BA · BE · BI · BO · BU

Ficha 03 · T (oclusiva dental sorda)

Emoji: 🦷 **Edad esperada de adquisición**: 3 años **Posición articulatoria**: Punta de la lengua toca la cara interna de los dientes superiores, aire explosivo seco. Sin vibración de la garganta. **Palabras diana**:

- Inicio: TAZA
- Medio: PATO
- Final: ROBOT **Silabario**: TA · TE · TI · TO · TU

Ficha 04 · D (oclusiva dental sonora)

Emoji: 👅 **Edad esperada de adquisición**: 3 años **Posición articulatoria**: Punta de la lengua toca la cara interna de los dientes superiores, aire explosivo suave y sonoro (vibra la garganta). **Palabras diana**:

- Inicio: DADO
- Medio: NIDO
- Final: PARED **Silabario**: DA · DE · DI · DO · DU

Ficha 05 · K (oclusiva velar sorda)

Emoji: 🔙 **Edad esperada de adquisición**: 3 años **Posición articulatoria**: Parte trasera de la lengua toca el paladar blando. Aire explosivo sin vibración de garganta. **Palabras diana**:

- Inicio: CASA
- Medio: VACA

- Final: BLOC **Silabario**: KA · KE · KI · KO · KU

Ficha 06 · G (oclusiva velar sonora)

Emoji: 😸 **Edad esperada de adquisición**: 3 años **Posición articulatoria**: Como la K pero con sonoridad (vibra la garganta). Parte trasera de la lengua contra el paladar blando.
Palabras diana:

- Inicio: GATO
- Medio: LAGO
- Final: BLOG **Silabario**: GA · GUE · GUI · GO · GU

Ficha 07 · F (fricativa labiodental sorda)

Emoji: 🌬️ **Edad esperada de adquisición**: 3 años **Posición articulatoria**: Dientes superiores tocan suavemente el labio inferior. El aire sale continuo, sin vibración de la garganta.
Palabras diana:

- Inicio: FOCA
- Medio: SOFÁ
- Final: CHEF **Silabario**: FA · FE · FI · FO · FU

Ficha 08 · S (fricativa alveolar sorda)

Emoji: 🌀 **Edad esperada de adquisición**: 4 años **Posición articulatoria**: Punta de la lengua cerca del paladar alveolar (sin tocarlo), el aire pasa por un canal central. Sin vibración.
Palabras diana:

- Inicio: SOPA
- Medio: VASO
- Final: BUS **Silabario**: SA · SE · SI · SO · SU

Ficha 09 · Z (fricativa interdental sorda)

Emoji: 🦷 **Edad esperada de adquisición**: 5-6 años **Posición articulatoria**: Punta de la lengua asoma suavemente entre los dientes, el aire sale continuo. Sin vibración de la garganta. **Palabras diana**:

- Inicio: ZUMO
- Medio: LAZO
- Final: PEZ **Silabario**: ZA · CE · CI · ZO · ZU

Ficha 10 · CH (africada palatal sorda)

Emoji: 🍫 **Edad esperada de adquisición**: 3 años **Posición articulatoria**: La lengua toca el paladar duro, se suelta de golpe liberando aire con fricción. Sin vibración. **Palabras diana**:

- Inicio: CHURRO
- Medio: LECHE
- Final: KÉTCHUP **Silabario**: CHA · CHE · CHI · CHO · CHU

Ficha 11 · L (lateral alveolar sonora)

Emoji: 🌙 **Edad esperada de adquisición**: 3 años **Posición articulatoria**: Punta de la lengua apoyada en el paladar alveolar, el aire sale por los lados. Sonora. **Palabras diana**:

- Inicio: LUNA
- Medio: PELO
- Final: SOL **Silabario**: LA · LE · LI · LO · LU

Ficha 12 · N (nasal alveolar sonora)

Emoji: 👃 **Edad esperada de adquisición**: 3 años **Posición articulatoria**: Punta de la lengua apoyada en el paladar alveolar, el aire sale por la nariz. Sonora. **Palabras diana**:

- Inicio: NUBE
- Medio: MONO
- Final: PAN **Silabario**: NA · NE · NI · NO · NU

Ficha 13 · M (nasal bilabial sonora)

Emoji: 👄 **Edad esperada de adquisición**: 3 años **Posición articulatoria**: Labios cerrados, el aire sale por la nariz. Sonora. **Palabras diana**:

- Inicio: MESA
- Medio: CAMA
- Final: ÁLBUM **Silabario**: MA · ME · MI · MO · MU

Ficha 14 · Ñ (nasal palatal sonora)

Emoji: ES **Edad esperada de adquisición**: 3 años **Posición articulatoria**: Lengua plana contra el paladar duro, el aire sale por la nariz. Sonora. **Palabras diana**:

- Inicio: ÑOÑO
- Medio: NIÑO
- Final: BAÑO **Silabario**: ÑA · ÑE · ÑI · ÑO · ÑU

Ficha 15 · J (fricativa velar sorda)

Emoji: 🦙 **Edad esperada de adquisición**: 4 años **Posición articulatoria**: Parte trasera de la lengua se acerca al paladar blando sin tocarlo, el aire sale con fricción seca. **Palabras diana**:

- Inicio: JIRAFA
- Medio: OJO
- Final: RELOJ **Silabario**: JA · JE · JI · JO · JU

Ficha 16 · LL / Y (palatal sonora)

Emoji: 🔑 **Edad esperada de adquisición**: 4 años **Posición articulatoria**: Lengua contra el paladar duro, el aire sale con fricción suave. Sonora.

> **Nota de dialecto**: en la mayoría del mundo hispanohablante se pronuncian igual (**yeísmo**): LLAVE y YEMA suenan iguales al inicio. En zonas distinguidoras (áreas rurales de Castilla, norte de España, partes de los Andes) la LL es **lateral palatal** (similar a una "L mojada") y se diferencia de la Y. Practicar con la variante yeísta es lo habitual.

Palabras diana:

- Inicio: LLAVE
- Medio: POLLO
- Final: REY **Silabario**: YA · YE · YI · YO · YU

Ficha 17 · R suave (vibrante simple sonora)

Emoji: 🍐 **Edad esperada de adquisición**: 5-6 años **Posición articulatoria**: Punta de la lengua golpea una sola vez el paladar alveolar. Breve y sonora. **Palabras diana**:

- Inicio: (no existe R suave al inicio de palabra en castellano) — usar posición intervocálica
- Medio: PERA, CORO
- Final: IR **Silabario**: ARA · ERE · IRI · ORO · URU (ra suave intervocálica)

Ficha 18 · RR (vibrante múltiple sonora)

Emoji: 🐖 **Edad esperada de adquisición**: 6-7 años **Posición articulatoria**: Punta de la lengua vibra repetidamente contra el paladar alveolar con el aire espirado. Sonora. **Palabras diana**:

- Inicio: PERRO (intervocálica fuerte)
- Medio: CARRO
- Final: CORRER **Silabario**: RRA · RRE · RRI · RRO · RRU

Ficha 19 · BL (sinfón)

Emoji: 🟣 **Edad esperada de adquisición**: 6-7 años **Posición articulatoria**: B seguida inmediatamente de L, sin vocal intermedia. Labios cerrados que se abren mientras la lengua sube al paladar alveolar. **Palabras diana**:

- Inicio: BLANCO
- Medio: TABLA
- Final: — **Silabario**: BLA · BLE · BLI · BLO · BLU

Ficha 20 · BR (sinfón)

Emoji: 💪 **Edad esperada de adquisición**: 6-7 años **Posición articulatoria**: B seguida inmediatamente de R suave, sin vocal intermedia. **Palabras diana**:

- Inicio: BRAZO
- Medio: LIBRO
- Final: — **Silabario**: BRA · BRE · BRI · BRO · BRU

Ficha 21 · CL (sinfón)

Emoji: 🦴 **Edad esperada de adquisición**: 6-7 años **Posición articulatoria**: K seguida inmediatamente de L. Parte trasera de la lengua baja y la punta sube al paladar alveolar. **Palabras diana**:

- Inicio: CLAVO
- Medio: ANCLA
- Final: — **Silabario**: CLA · CLE · CLI · CLO · CLU

Ficha 22 · CR (sinfón)

Emoji: ✝️ **Edad esperada de adquisición**: 6–7 años **Posición articulatoria**: K seguida inmediatamente de R suave. **Palabras diana**:

- Inicio: CRUZ
- Medio: MICRO
- Final: — **Silabario**: CRA · CRE · CRI · CRO · CRU

Ficha 23 · DR (sinfón)

Emoji: 🐉 **Edad esperada de adquisición**: 6–7 años **Posición articulatoria**: D seguida inmediatamente de R suave. **Palabras diana**:

- Inicio: DRAGÓN
- Medio: MADRE
- Final: — **Silabario**: DRA · DRE · DRI · DRO · DRU

Ficha 24 · FL (sinfón)

Emoji: 🌸 **Edad esperada de adquisición**: 6–7 años **Posición articulatoria**: F seguida inmediatamente de L. **Palabras diana**:

- Inicio: FLOR
- Medio: RIFLE
- Final: — **Silabario**: FLA · FLE · FLI · FLO · FLU

Ficha 25 · FR (sinfón)

Emoji: 🍎 **Edad esperada de adquisición**: 6–7 años **Posición articulatoria**: F seguida inmediatamente de R suave. **Palabras diana**:

- Inicio: FRUTA
- Medio: COFRE
- Final: — **Silabario**: FRA · FRE · FRI · FRO · FRU

Ficha 26 · GL (sinfón)

Emoji: 🎈 **Edad esperada de adquisición**: 6-7 años **Posición articulatoria**: G seguida inmediatamente de L. **Palabras diana**:

- Inicio: GLOBO
- Medio: IGLÚ
- Final: — **Silabario**: GLA · GLE · GLI · GLO · GLU

Ficha 27 · GR (sinfón)

Emoji: 🦗 **Edad esperada de adquisición**: 6-7 años **Posición articulatoria**: G seguida inmediatamente de R suave. **Palabras diana**:

- Inicio: GRILLO
- Medio: TIGRE
- Final: — **Silabario**: GRA · GRE · GRI · GRO · GRU

Ficha 28 · PL (sinfón)

Emoji: 🍽️ **Edad esperada de adquisición**: 6-7 años **Posición articulatoria**: P seguida inmediatamente de L. **Palabras diana**:

- Inicio: PLATO
- Medio: SOPLAR
- Final: — **Silabario**: PLA · PLE · PLI · PLO · PLU

Ficha 29 · PR (sinfón)

Emoji: 👧 **Edad esperada de adquisición**: 6-7 años **Posición articulatoria**: P seguida inmediatamente de R suave. **Palabras diana**:

- Inicio: PRIMO
- Medio: COMPRA
- Final: — **Silabario**: PRA · PRE · PRI · PRO · PRU

Ficha 30 · TR (sinfón)

Emoji: 🚂 **Edad esperada de adquisición**: 6-7 años **Posición articulatoria**: T seguida inmediatamente de R suave. **Palabras diana**:

- Inicio: TREN
- Medio: METRO
- Final: — **Silabario**: TRA · TRE · TRI · TRO · TRU

Referencias

- **Bosch, L. (2004).** *Evaluación fonológica del habla infantil*. Barcelona: Masson. (Tabla de adquisición por edades en población infantil hispanohablante.)
- **Martínez Celdrán, E. (2007).** *Fonética: con especial referencia a la lengua castellana*. Teide. (Clasificación articulatoria de fonemas del español.)
- **Williams, A. L., McLeod, S. & McCauley, R. J. (2010).** *Interventions for Speech Sound Disorders in Children*. Brookes Publishing. (Revisión de enfoques basados en evidencia.)
- **ASHA – American Speech-Language-Hearing Association (2013).** *Evidence-Based Practice in Communication Disorders*. (Marco de práctica clínica basada en evidencia.)
- **Camarata, S., Cleave, P. & Fey, M.** Investigación sobre *recasting* conversacional como técnica eficaz para modelar producciones correctas sin corrección directa.

 © 2026 Espacio Lenguaje. Material para uso personal y educativo. Prohibida su redistribución comercial.

E

Más recursos en espaciolenguaje.com

Blog clínico · Guías descargables · Pack Completo con todos los recursos del equipo.

© Espacio Lenguaje · Uso personal. No redistribuir.
www.espaciolenguaje.com