GUILLERMO SERRANO
GuERRA

Especies invasoras del río Tajo:

Animales que están cambiando el ecosistema

Presentación educativa sobre biodiversidad y conservación

¿Qué es una especie invasora?

Definición y problemática

Una especie invasora es un animal, planta u otro organismo que ha sido introducido en un lugar donde no existía de forma natural. Estas especies llegan a nuevos territorios por la acción del ser humano, ya sea de forma accidental o intencionada.

El problema surge cuando estas especies se adaptan muy bien a su nuevo hogar y comienzan a reproducirse sin control. Al no tener depredadores naturales, compiten con las especies autóctonas por el alimento y el espacio, pueden transmitir enfermedades y alteran el equilibrio natural del ecosistema, poniendo en peligro la biodiversidad local.

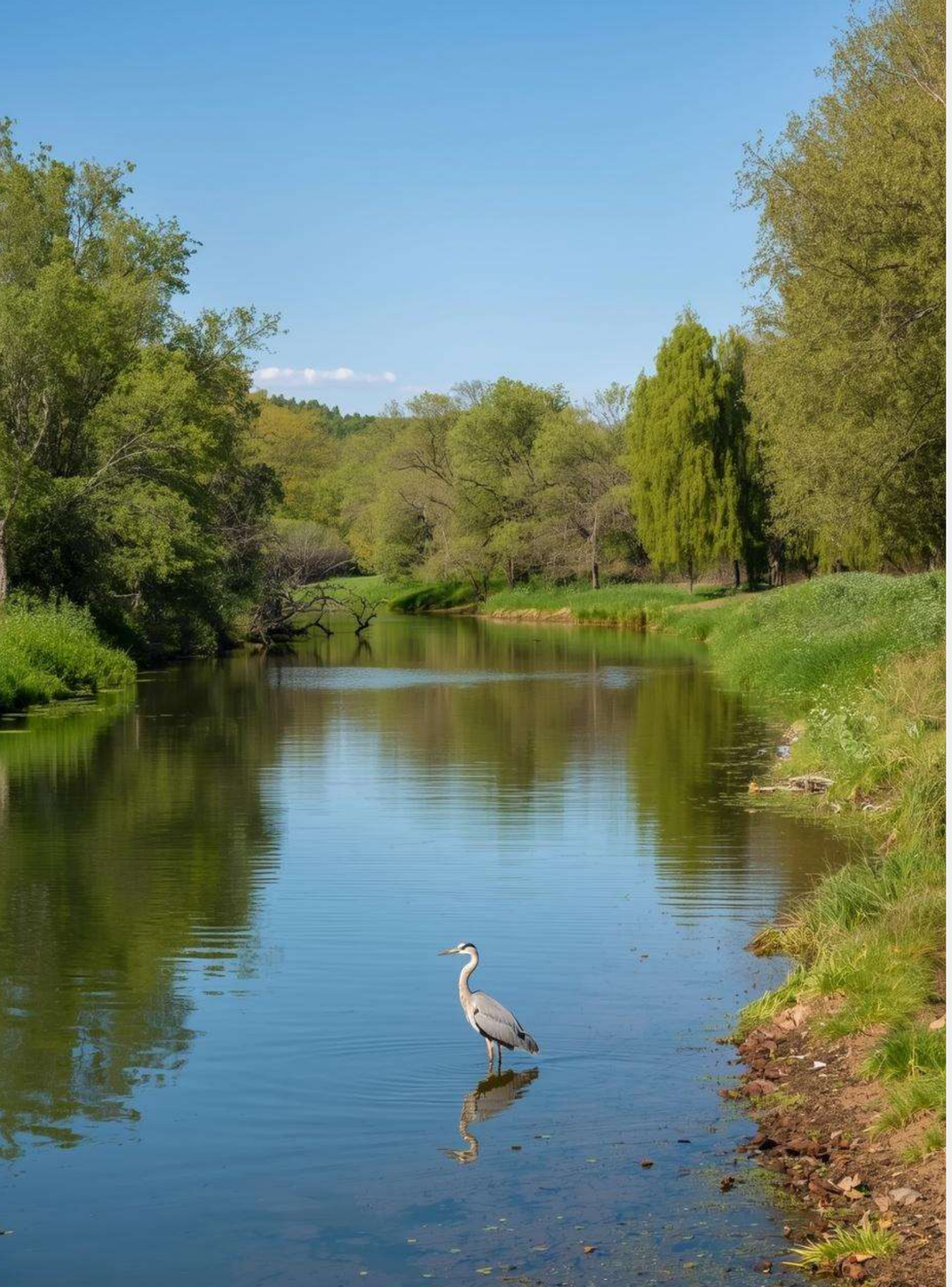

El río Tajo: un ecosistema vital

El río Tajo es el más largo de la Península Ibérica, con 1.007 kilómetros de longitud. Nace en la Sierra de Albarracín (Teruel) y desemboca en el océano Atlántico, en Lisboa.

Este río es fundamental para la biodiversidad ibérica. Sus aguas albergan numerosas especies de peces autóctonos como la boga, el barbo y la colmilleja. Sus riberas son hogar de nutrias, garzas, martines pescadores y una gran variedad de anfibios.

La vegetación de ribera, con álamos, sauces y fresnos, proporciona refugio y alimento a cientos de especies. Este delicado equilibrio natural ha funcionado durante miles de años, pero hoy se encuentra amenazado por la llegada de especies invasoras.

Principales especies invasoras del río Tajo

Procambarus clarkii
(Cangrejo rojo americano)
Originario de Luisiana (EE.UU.), este cangrejo fue introducido en España en 1973 para su cultivo. Es muy agresivo y se reproduce rápidamente. Compite con el cangrejo autóctono y transmite enfermedades que lo han llevado casi a la extinción.

Silurus glanis
(Siluro europeo)
Este pez gigante puede alcanzar los 2 metros de longitud. Fue introducido para la pesca deportiva. Es un depredador voraz que se alimenta de peces nativos, anfibios y aves acuáticas, alterando gravemente la cadena alimenticia del río.

Micropterus salmoides
(Black bass o perca americana)
Pez depredador norteamericano introducido también para la pesca deportiva. Se alimenta de peces pequeños, renacuajos e invertebrados. Su voracidad reduce las poblaciones de especies autóctonas como el barbo y la boga.

Trachemys scripta elegans: La Tortuga de Florida

La tortuga de orejas rojas, conocida como tortuga de Florida, es una de las especies invasoras más problemáticas del río Tajo. Originaria de América del Norte, fue introducida en España como mascota popular en los años 80 y 90.

Cuando los dueños las abandonan en ríos y estanques, estas tortugas compiten agresivamente con el galápago europeo y el galápago leproso por alimento, zonas de sol y lugares de nidificación. Son omnívoras voraces que devoran plantas acuáticas, invertebrados, anfibios y peces pequeños.

Su alta tasa de reproducción y adaptabilidad les permite dominar los hábitats, desplazando a las especies autóctonas que están en peligro de extinción.

¿De dónde vienen las especies invasoras?

Las especies invasoras del río Tajo provienen de diferentes partes del mundo. El cangrejo rojo americano llegó desde Luisiana (Estados Unidos) en los años 70, traído para la industria de la acuicultura.
El siluro, originario del centro y este de Europa, fue introducido por pescadores deportivos que buscaban capturas de gran tamaño. La perca americana vino de Norteamérica también para la pesca deportiva.
La tortuga de Florida fue importada masivamente como mascota y muchas fueron liberadas cuando crecieron demasiado. Estas especies llegaron por el comercio, la acuicultura y las sueltas irresponsables de particulares.

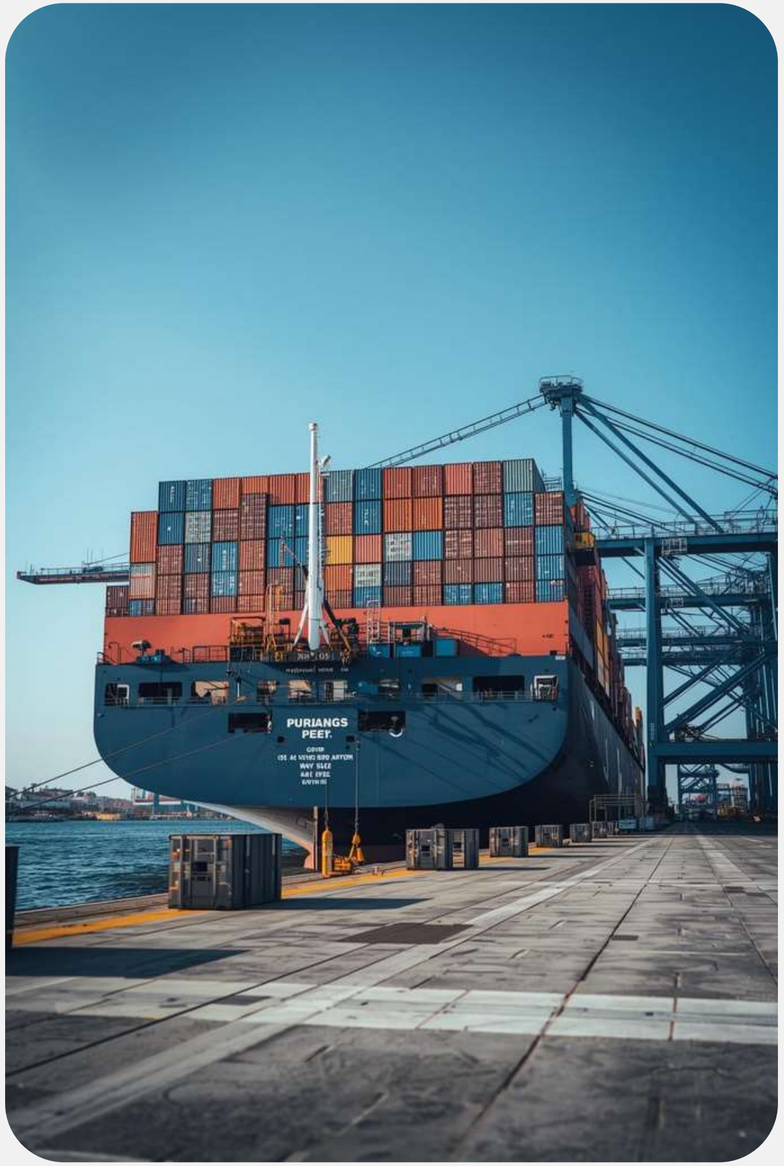

Impacto en las especies autóctonas

Las especies invasoras del río Tajo causan graves daños a la fauna local. Compiten por el alimento y el espacio con especies autóctonas como el barbo, la boga y el cangrejo de río ibérico.
Estos invasores depredan huevos, larvas y ejemplares jóvenes de peces nativos. El siluro, por ejemplo, puede devorar peces enteros y aves acuáticas. El cangrejo rojo americano destruye la vegetación acuática y transmite enfermedades. Este desequilibrio reduce las poblaciones locales y altera toda la cadena alimentaria del ecosistema fluvial.

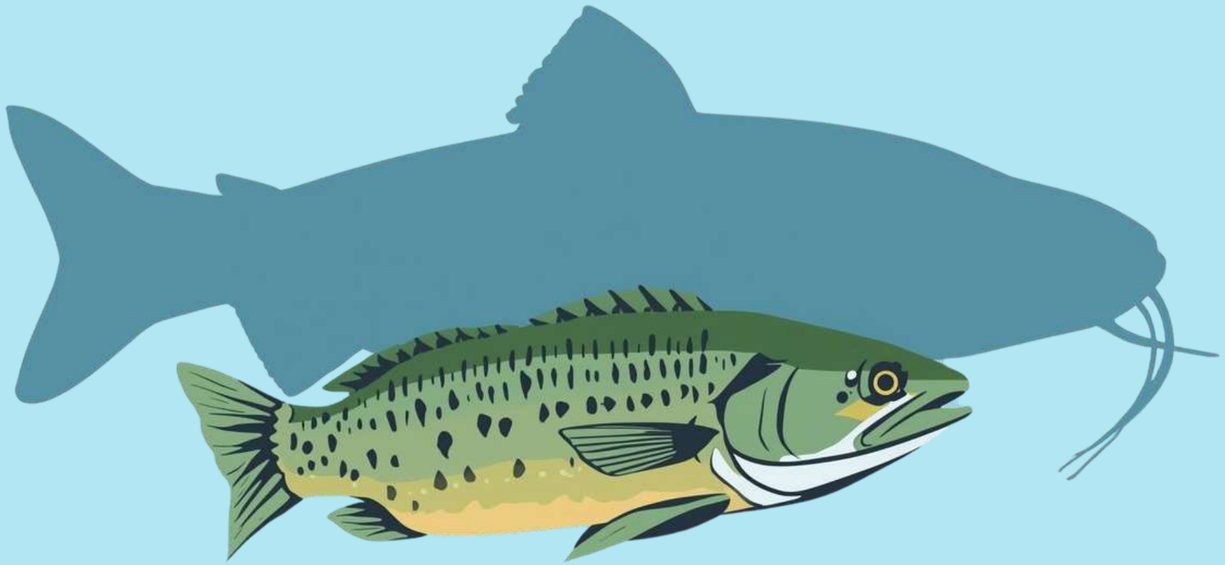

Consecuencias para la biodiversidad del río Tajo

Las especies invasoras han provocado una drástica reducción de la biodiversidad en el río Tajo. Muchas especies autóctonas han desaparecido o están en peligro crítico de extinción. El cangrejo de río autóctono prácticamente ha desaparecido. Peces como el jarabugo y la colmilleja están gravemente amenazados. Las cadenas alimentarias se han alterado completamente, afectando desde los invertebrados hasta las aves que dependen del río para alimentarse.

Medidas de control de especies invasoras

Para proteger el río Tajo, se aplican diversas estrategias de control. La captura selectiva permite reducir poblaciones de cangrejos rojos y siluros mediante trampas y pesca controlada.

Se prohíbe la liberación de mascotas exóticas y existe vigilancia en puntos de venta de especies como la tortuga de Florida. Los programas de sensibilización educan a la población sobre los riesgos de liberar animales en el medio natural.

Además, se restauran hábitats para favorecer a las especies autóctonas y se realizan estudios científicos para evaluar el impacto y mejorar las técnicas de control.

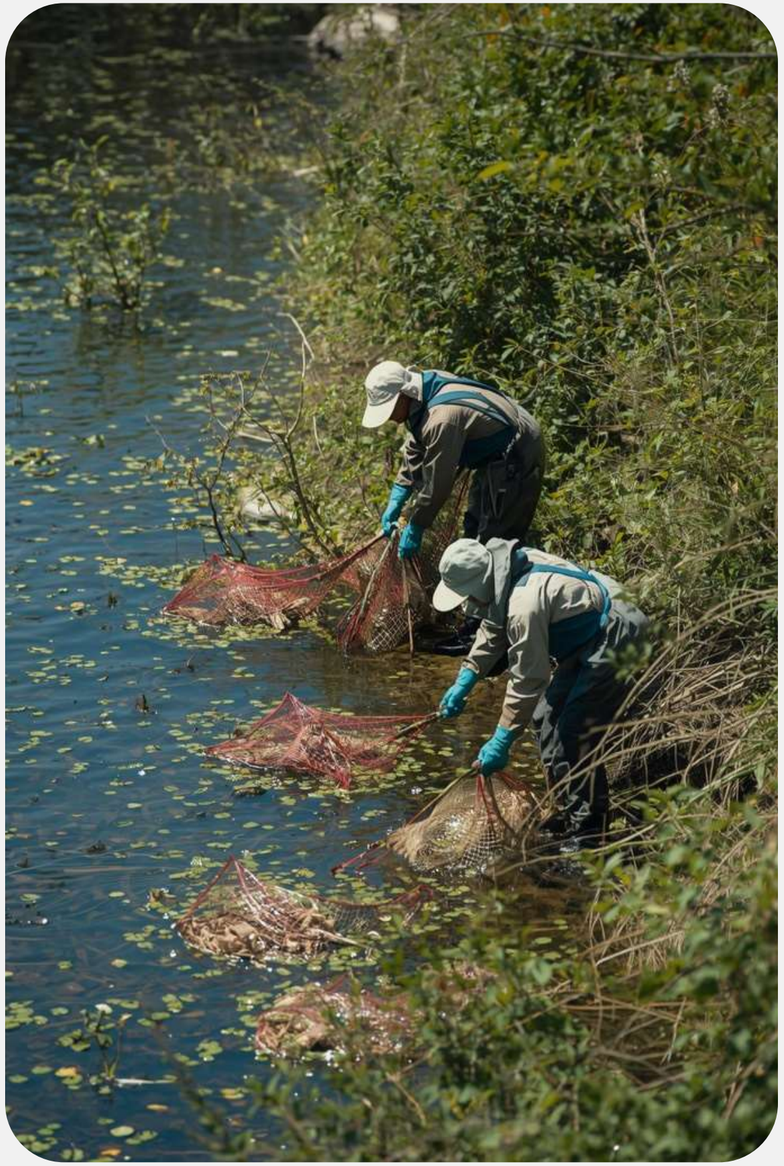

¡Protejamos nuestros ríos!