¿PARA QUÉ USAMOS EL RÍO TAJO ?

Arturo García Ojalvo

Introducción

- Actualmente, el río Tajo se utiliza para muchas cosas relacionadas con la actividad humana, es un recurso muy importante para el abastecimiento de agua, el riego de cultivos y la producción de energía.

USOS DEL RÍO

- **AGRICULTURA**

-Uno de los principales usos del río es el riego de cultivos agrícolas cercanos, ya que el agua permite mantener la producción en zonas donde la lluvia no es suficiente.

- **POBLACIÓN E INDUSTRIA**

-El río se utiliza para abastecer de agua a ciudades cercanas, como Toledo. Además, el agua se emplea en industrias para limpiar, enfriar máquinas u otros procesos industriales.

- **OCIO**

-También, en algunos tramos, se utiliza para actividades recreativas como paseos o pesca.

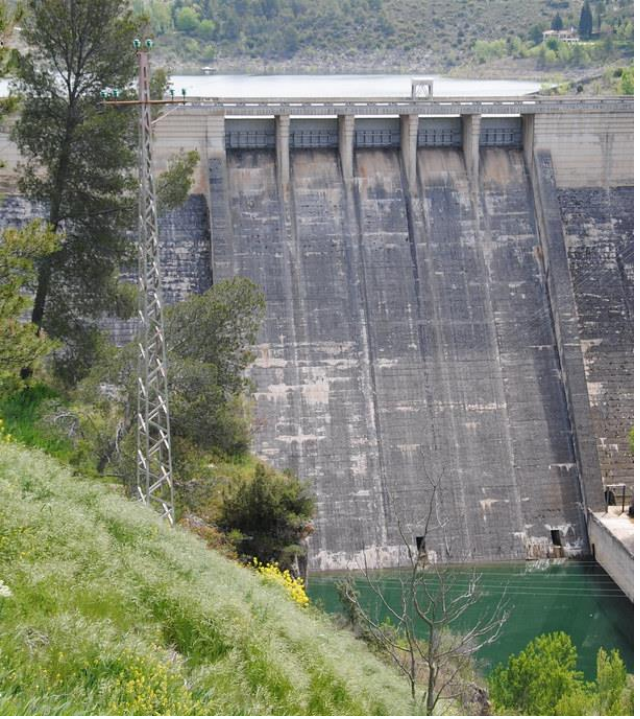

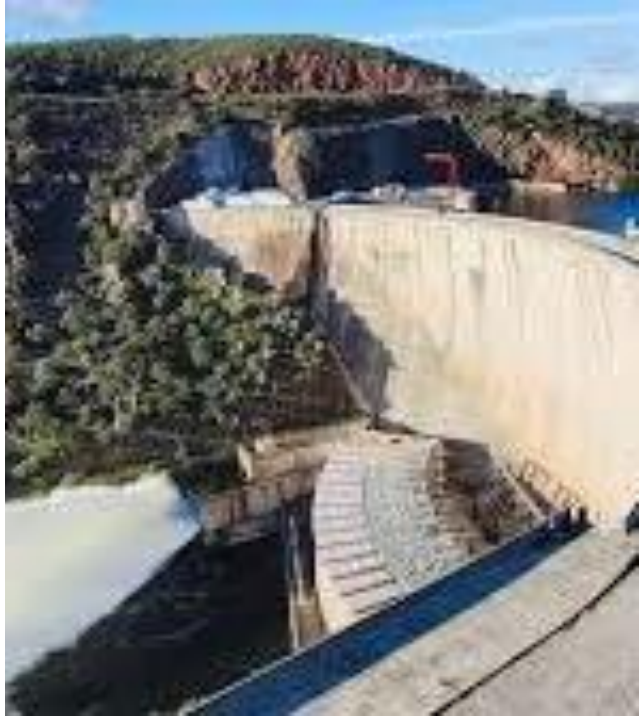

PRESAS

- El río Tajo tiene presas tanto en su curso alto como en su curso bajo. En la parte alta del Tajo, en la provincia de Guadalajara, hay varios embalses como Entrepeñas y Buendía. En la parte baja, el Tajo continúa hacia Extremadura y Portugal, donde se encuentran grandes presas como Valdecañas o Alcántara. Estas presas ayudan a regular el caudal del agua, almacenar recursos hídricos y producir energía hidroeléctrica.

En conclusión, el río Tajo es un recurso muy importante para las personas y para sus actividades.