STAR

CARTA DE LLEGADA NORMALIZADA

VUELO POR INSTRUMENTOS - OACI

ICAO STANDARD INSTRUMENT ARRIVAL CHART

CALI
ALFONSO BONILLA ARAGÓN
CAT: A/B/C/D
RWY 02

TULUA SIETE DELTA [ULQ7D]

VAR/CLO
6° W/21

APP: CALI Aproximación / Approach 119.1 MHz.
TWR: ALFONSO BONILLA ARAGÓN Torre / Tower 118.1 MHz.

ALTITUD DE TRANSICIÓN
18000'

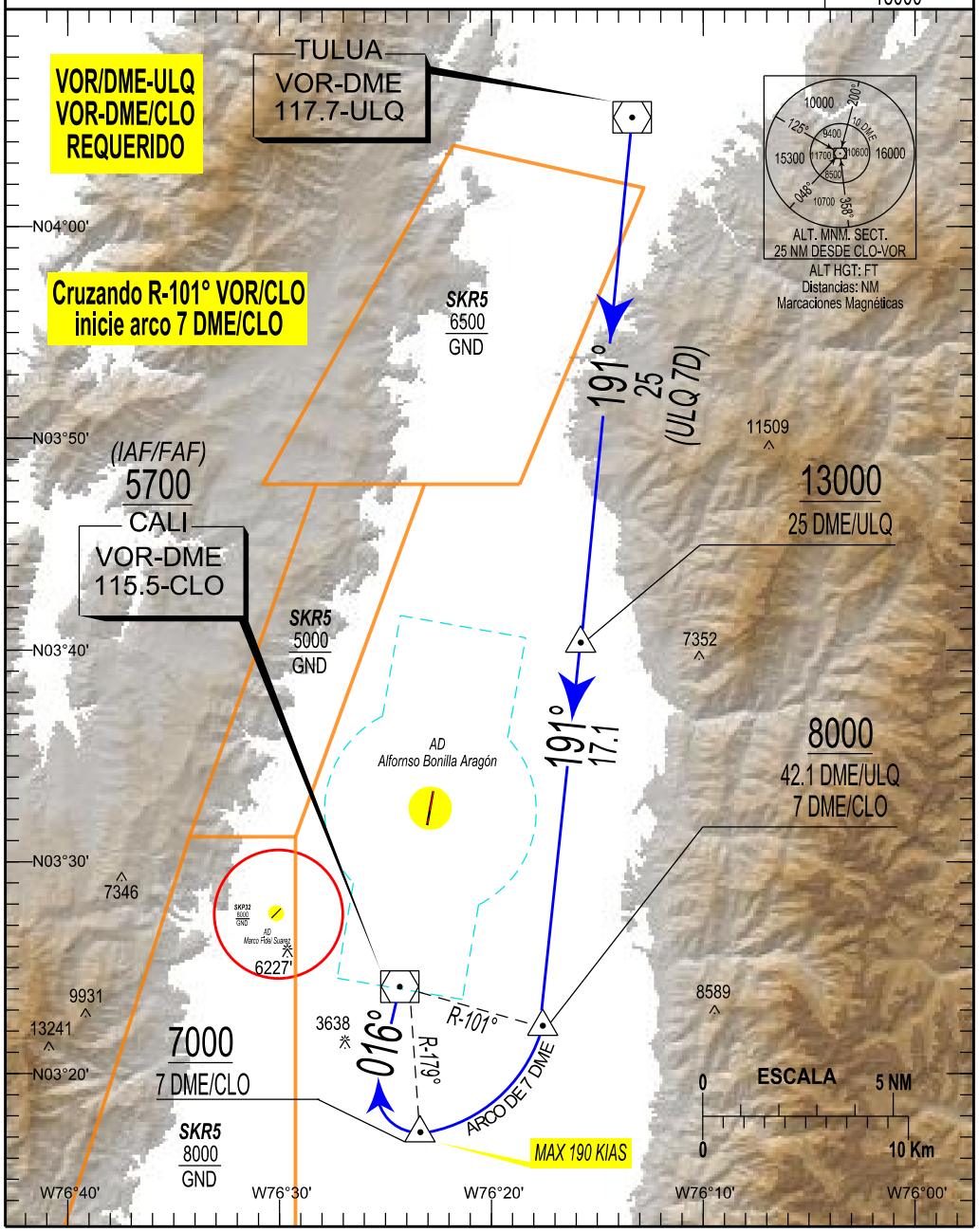

GRUPO DISEÑO PROCEDIMIENTOS DE VUELO - 07/03/21