Стратегії збереження біологічного і ландшафтного різноманіття

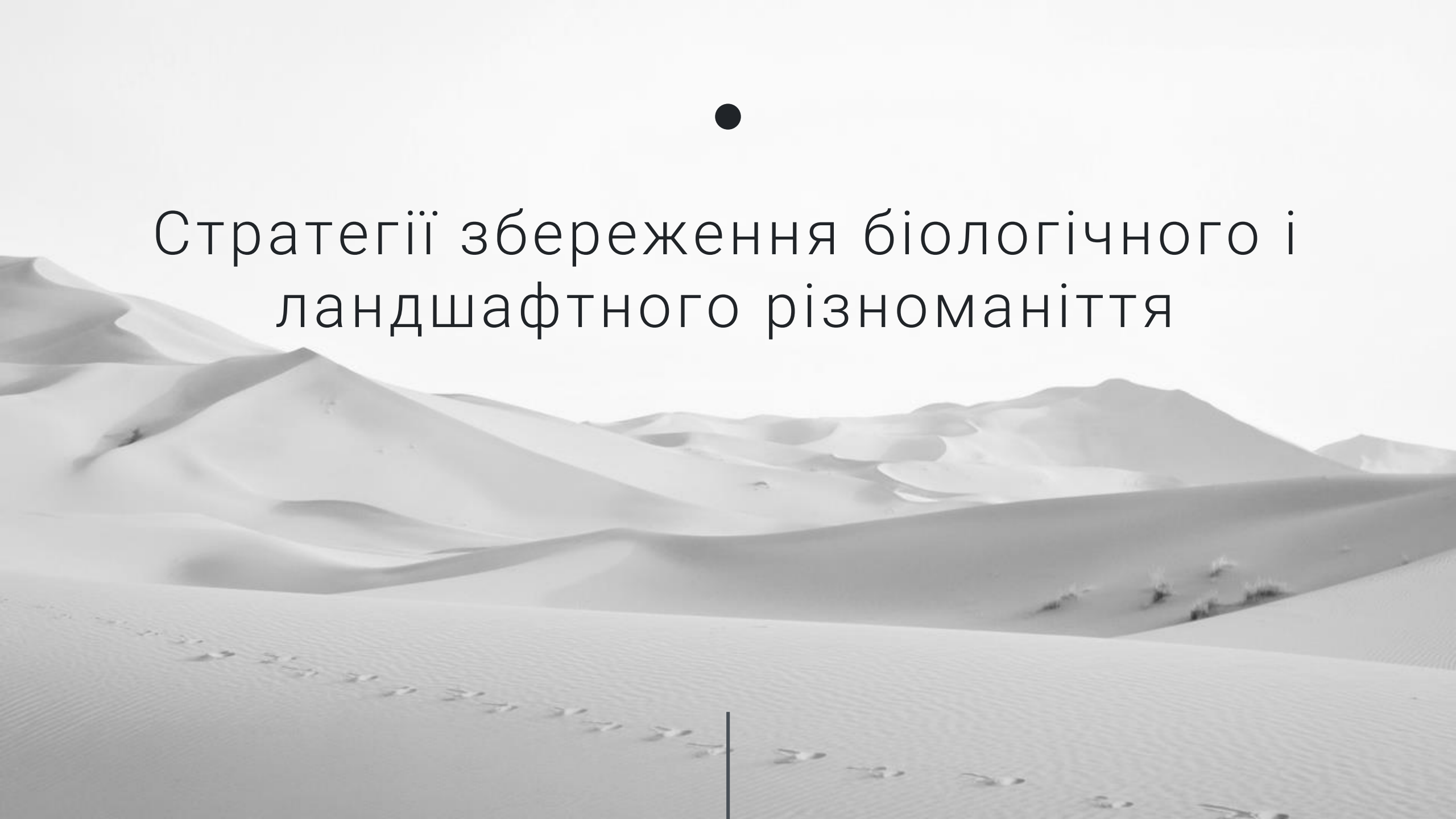

Біорізноманіття

Це різноманітність живих організмів з усіх джерел, включаючи, серед іншого, наземні, морські та інші водні екосистеми і екологічні комплекси, частиною яких вони є; це поняття включає в себе різноманітність у рамках виду, між видами і різноманіття екосистем.

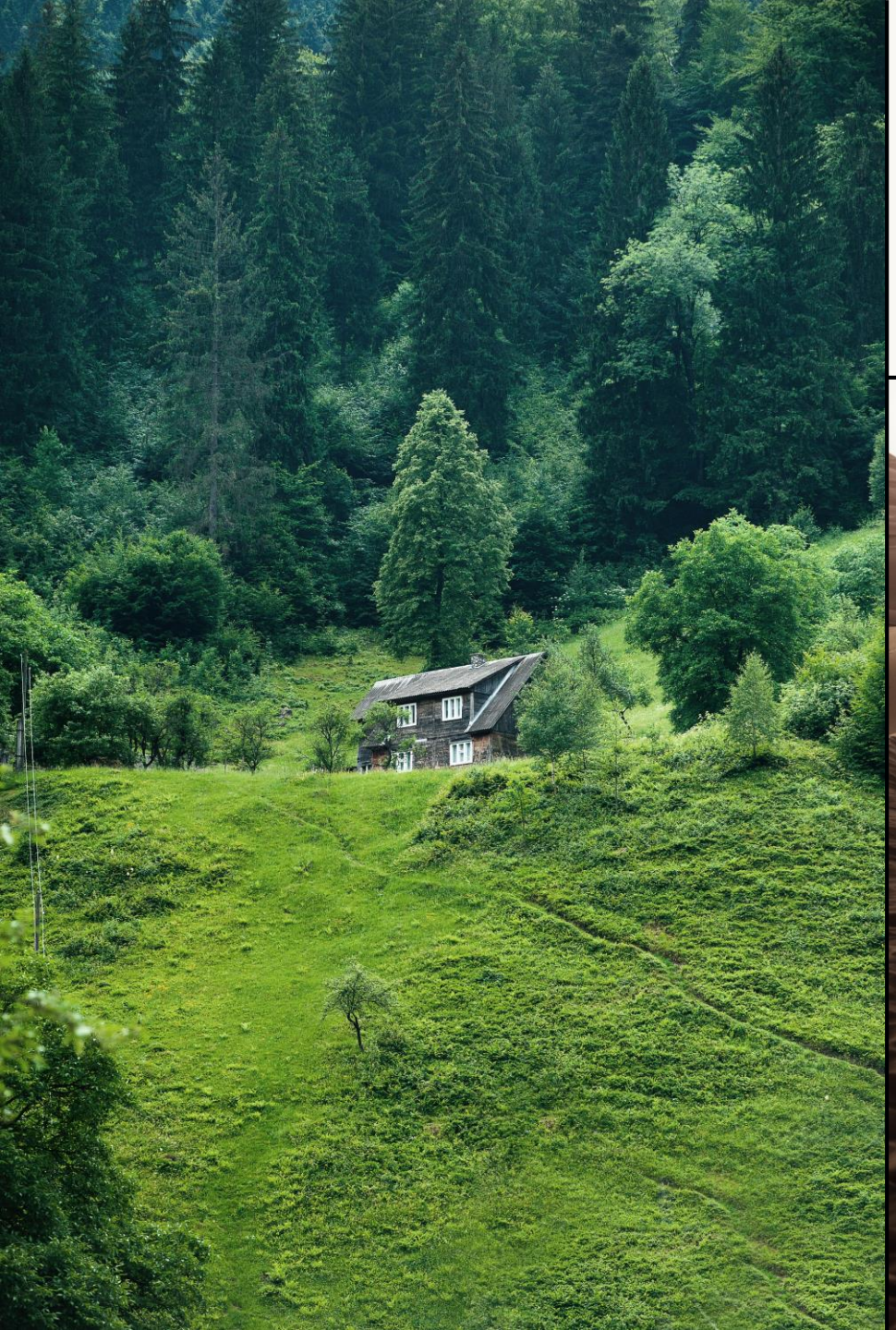

Ландшафтне різноманіття

Це формальне вираження численних зв'язків, що мають місце в даний час між індивідуумом або суспільством та топографічно окресленою територією, і зовнішній прояв яких є результатом впливу природних та людських чинників та їх комбінацій протягом певного часу.

Чинні для України природоохоронні конвенції:

- Всеєвропейська стратегія збереження біологічного та ландшафтного різноманіття (м. Софія, 1995 р.)
- Конвенція про біологічне різноманіття (м. Ріо-де-Жанейро, 1992 р.)
- Конвенція про міжнародну торгівлю видами дикої фауни і флори, що знаходяться під загрозою зникнення (м. Вашингтон, 1979 р., CITEC)
- Угода про збереження афро-євразійських мігруючих водно-болотних птахів (м. Гаага, 1995 р)
- Конвенція про збереження мігруючих видів диких тварин (м. Бонн, 1979 р.)
- Конвенція про охорону дикої флори і фауни та природних середовищ існування в Європі (м. Берн, 1979 р.)

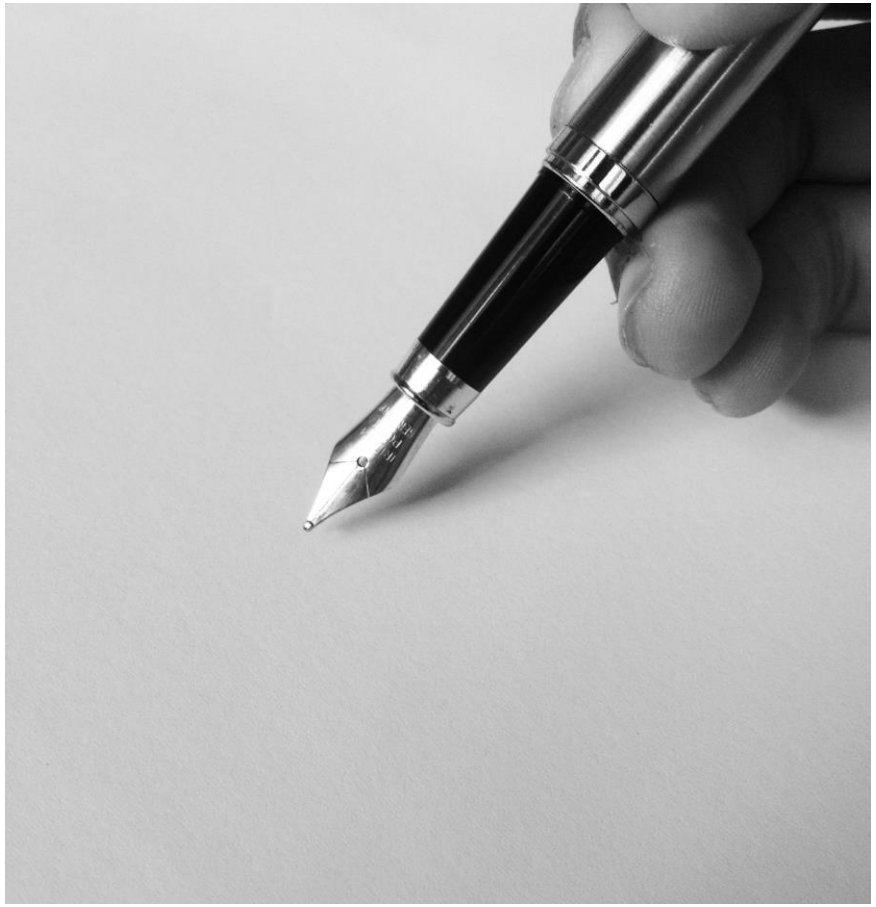

ДЕГРАДАЦІЯ РІЗНОМАНІТТЯ

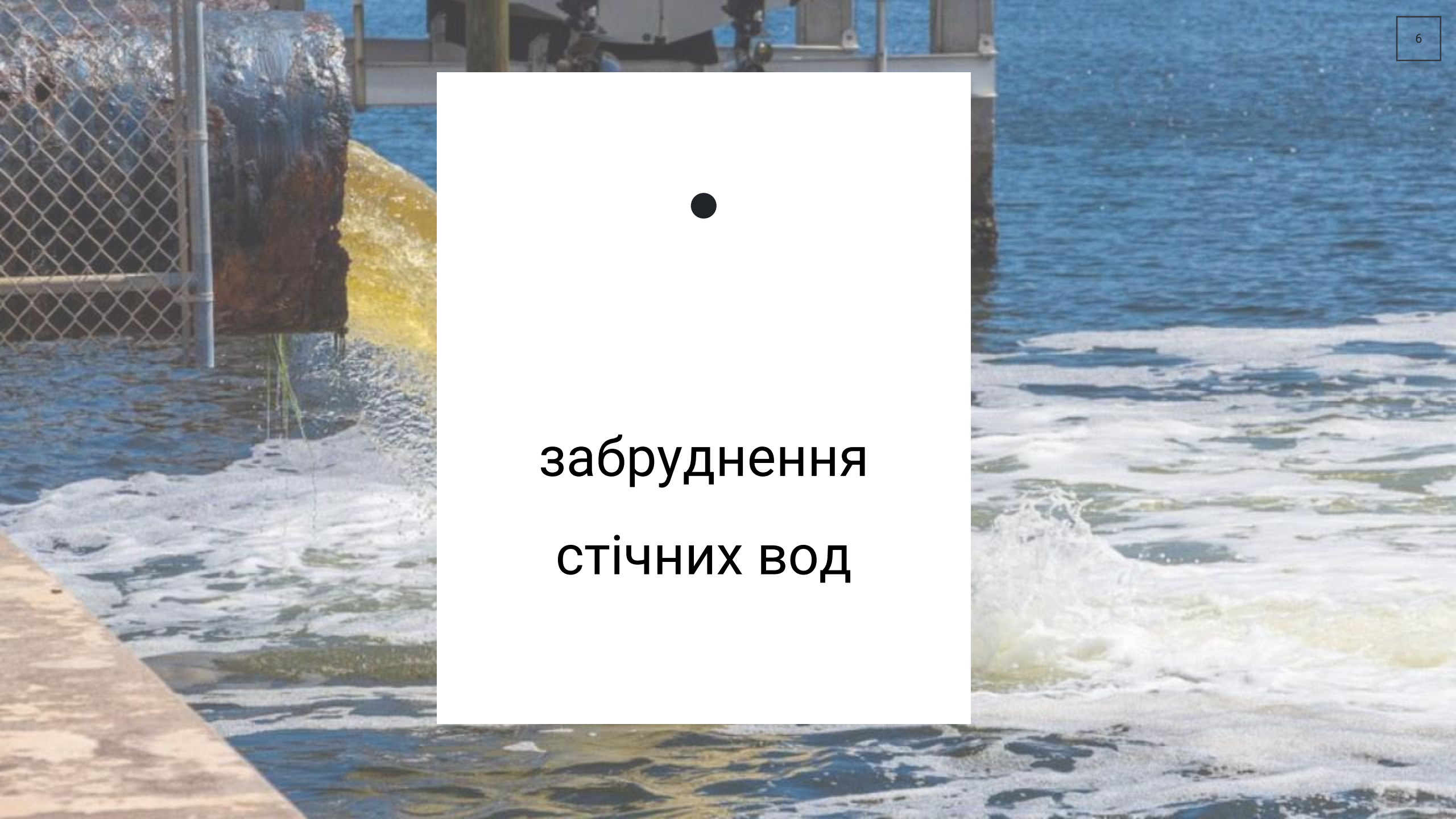

- забруднення стічних вод

- вирубка лісів

•

СМІТТЯ

забруднення

повітря

З н и к а ю ч і в и д и т в а р и н

Бурий ведмідь

Їжак вухатий

Сипуха

та багато інших

З н и к а ю ч і в и д и р о с л и н

Солодушка українська

Тюльпан скіфський

Лінея північна

та багато інших

ВСЕЄВРОПЕЙСЬКА СТРАТЕГІЯ ЗБЕРЕЖЕННЯ БІОЛОГІЧНОГО ТА ЛАНДШАФТНОГО РІЗНОМАНІТТЯ

"Стале використання" означає використання компонентів біологічного різноманіття таким чином і такими темпами, які не приводять у довгостроковій перспективі до вичерпання біологічного різноманіття, тим самим зберігаючи її властивість задовольнити потреби теперішнього і майбутнього поколінь

Стратегія передбачає впровадження 10 принципів в усі галузі (сектори), де використовуються природні ресурси.

1. принцип обережного прийняття рішень,
2. принцип уникнення загроз,
3. принцип запобігання втратам,
4. принцип переміщення небезпечних виробництв,
5. принцип екологічної компенсації,
6. принцип екологічної єдності,
7. принцип відновлення та (від)творення природних ресурсів,
8. принцип найкращої існуючої технології та найкращих екологічних методів,
9. принцип "забруднювач платить",
10. принцип участі громадськості та її доступу до інформації.

Стратегія біорізноманіття ЄС до 2030 року: Повернення природи у наше життя

Травень 2020 року, Брюссель

Серед найбільш амбітних цілей документа:

- Щонайменше 30% суходолу та 30% морських акваторій повинні стати заповідними територіями. (+4% для суходолу та +19% для морських акваторій, у порівнянні з 2020 роком)
- Стимулювання розвитку сталого та органічного сільського господарства, а також скорочення на 50% використання шкідливих пестицидів задля зниження негативного впливу на природні екосистеми та збереження запилювачів.
- Створення екологічних коридорів для запобігання генетичної ізоляції, забезпечення міграції видів та підтримання й зміцнення здорових екосистем
- Задля збереження екосистем прісноводних водойм та річок щонайменше 25000 км річок будуть відновлені до стану вільноплинних до 2030 року.
- Висадити щонайменше 3 мільярдів додаткових дерев в ЄС до 2030 року
- Повернути щонайменше 10 % сільськогосподарських площ у природні ландшафти, придатні для біорізноманіття.

ПРИРОДА ТА ВІЙНА

Візуалізація постраждалих природних територій, внаслідок військового вторгнення за даними ГО “Українська природоохоронна група”

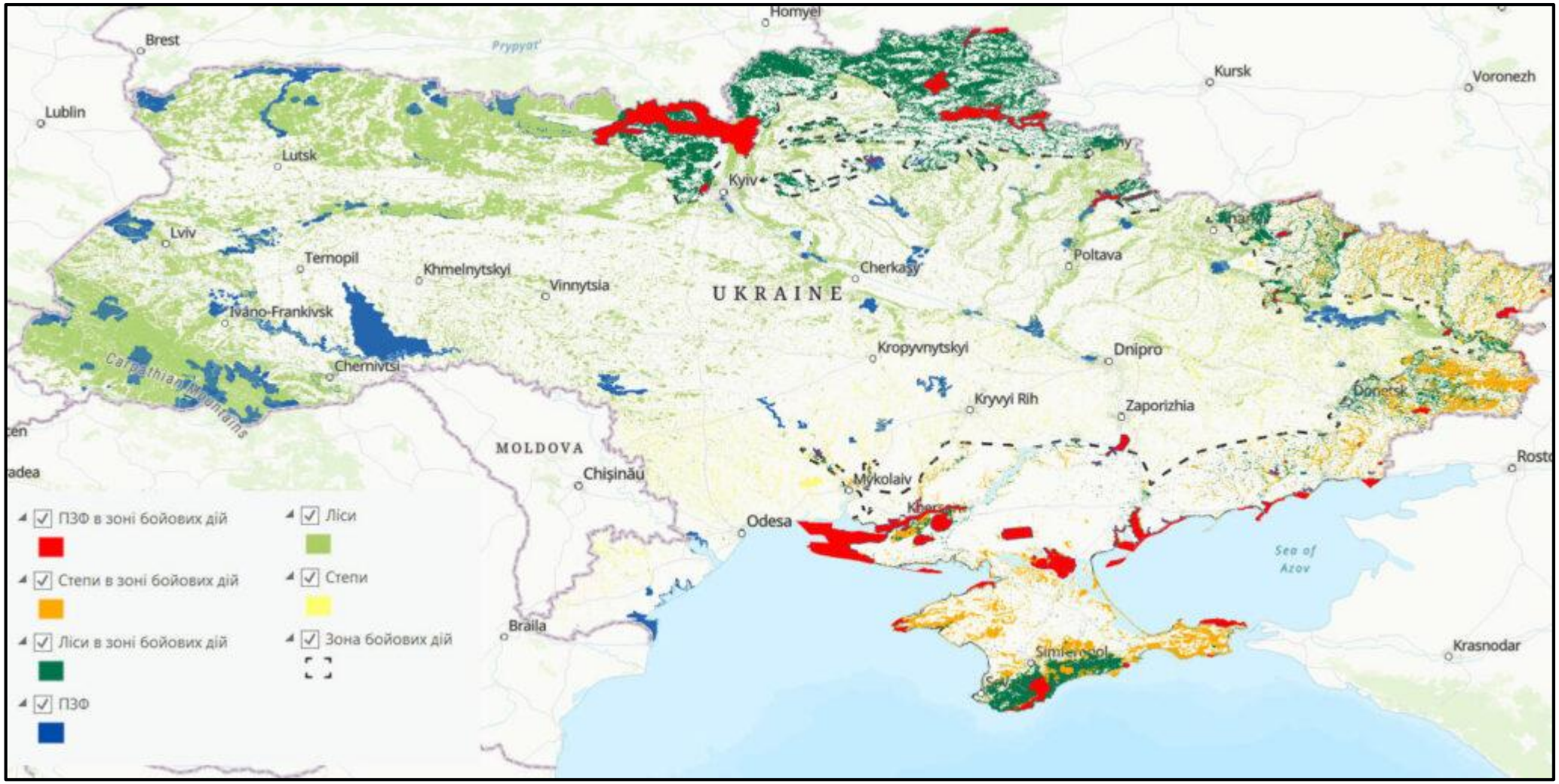

Н а с л і д к и

Фізичне пошкодження екосистем
Нерозірвані боєприпаси
Стурбованість тварин. Загроза виживанню новонароджених
Потрапляння шляхів міграції птахів під обстріли
Пожежі, зокрема лісів та торфовищ
Хімічне забруднення від обстрілів і ракет
Забруднення ґрунтів та моря нафтопродуктами
Забруднення повітря, ґрунту та води внаслідок пошкоджень промислових об’єктів
Забруднення води внаслідок пошкоджень очисних споруд

Зіновець Анастасія КА-22мп