LEGENDA MAPPATURA DELLE PAVIMENTAZIONI

- pavimentazione in basole di billiemi a spina di pesce
- porzione di pavimentazione sconnessa (mq 270,00)
- orlatura marciapiedi in pietra calcarea sezione a toro
- orlatura marciapiedi in pietra calcarea sezione retta
- marciapiede in basole quadre irregolari
- marciapiede in battuto cementizio cls. da demolire
- pavimentazione in conglomerato bituminoso
- porzione orlatura a toro filo strada da dismettere

IMPIANTISTICA STRADALE STATO DI FATTO

1 caditoia ghisa 50X75
2 pozzetto 55X85
3 acquedotto
4 presa Amap
5 pozzetto pvc 30x30
6 chiusino
7 caditoia ghisa 55x85
8 presa amap
9 fognatura amap 65x55
10 chiavica 40x50
11 pozzetto capo scarico
12 fognatura amap 65x55
13 chiavica 40x50
14 pozzetto 40x50
15 chiusino amap
16 fognatura amap 65x55
17 chiavica 40x50
18 caditoia ghisa 50X75
19 pozzetto 40x50
20 pozzetto capo scarico
21 pozzetto capo scarico
22 n. 2 chiavica 40x50
23 pozzetto amap
24 chiavica 40x50

STATO DI FATTO

LEGENDA INTERVENTI PROGETTUALI

- porzione di pavimentazione in basole di billiemi da revisionare e spicconare in sito (540,00 mq)
- porzione di pavimentazione in basole di Billiemi sconnessa da dismettere, ricollocare (270,00 mq)
- orlatura marciapiedi in pietra calcarea sezione a toro da revisionare e integrare
- orlatura marciapiedi in pietra calcarea sezione retta da dismettere e ricollocare
- marciapiedi in basole irregolari da revisionare
- nuova caditoia con chiusino e griglia

INTERVENTI PROGETTUALI

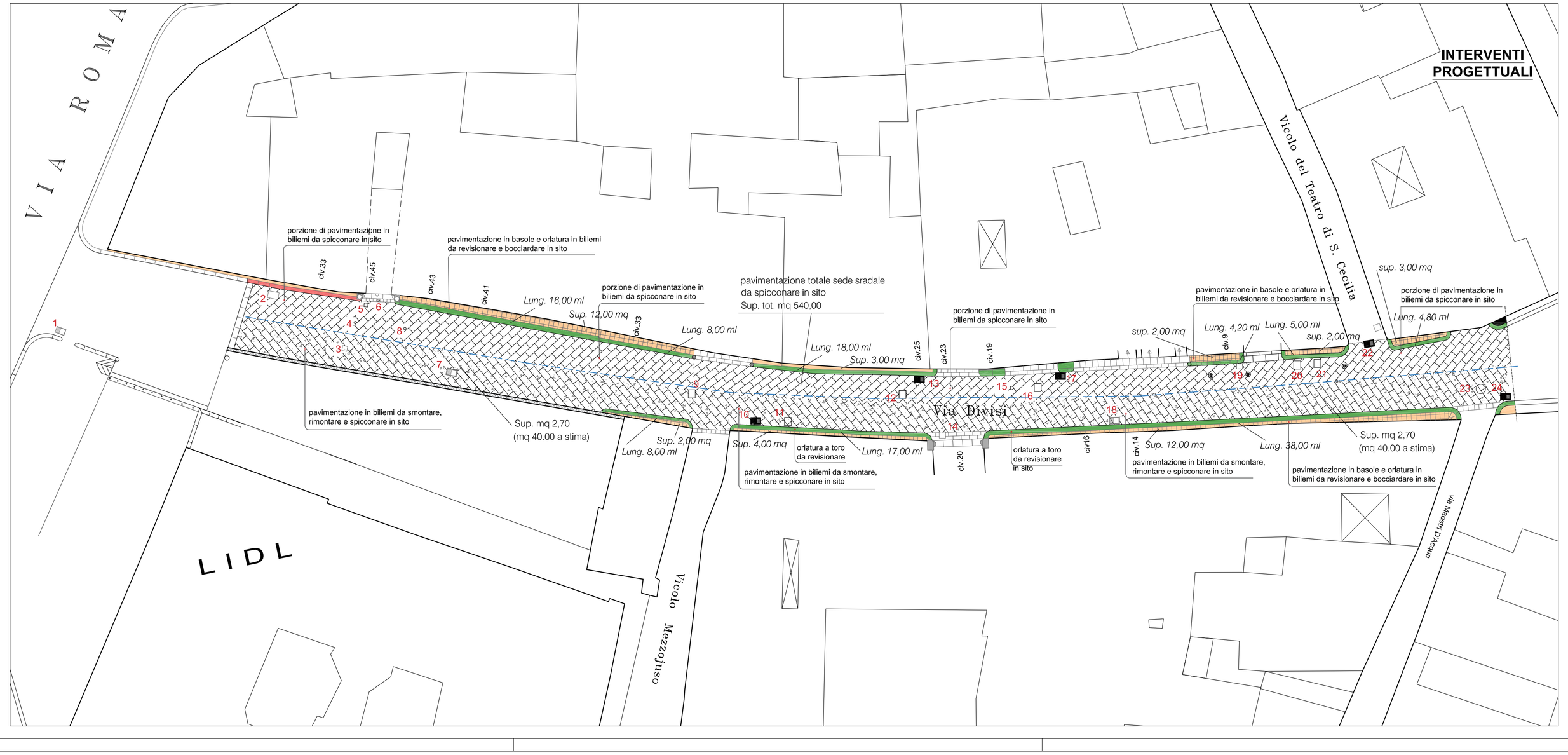

REVISIONE 01.

DEL MARZO 2024

COMUNE DI PALERMO

UFFICIO CITTA' STORICA

ACCORDO QUADRO PER LA MANUTENZIONE E PRONTO INTERVENTO NEGLI SPAZI APERTI DI PROPRIETA' DIPENDENZA E/O PERTINENZA COMUNALE DI COMPETENZA DELLA CITTA' STORICA E PER LA VALORIZZAZIONE DEL SITO UNESCO PALERMO ARABO NORMANNA

3° CONTRATTO APPLICATIVO

PROGETTO ESECUTIVO

TAV.2/A

Planimetrie stato di fatto e progetto di Via Divisi tratto da Via Roma e Piazza Rivoluzione - (Mandamento Tribunali)

SCALA 1:200

GRUPPO DI PROGETTAZIONE

ARCH. GIUSEPPE PRESTIGIACOMO

GEOM. GIOVANNI CASTRONOVO

GEOM. GIUSEPPE CARROCCETTO

GEOM. EUGENIO BUTERA

COORDINATORE DELLA SICUREZZA

ARCH. GIANFRANCO GERACI

IL RESPONSABILE UNICO DEL PROCEDIMENTO

ING. MICHELE MILANO