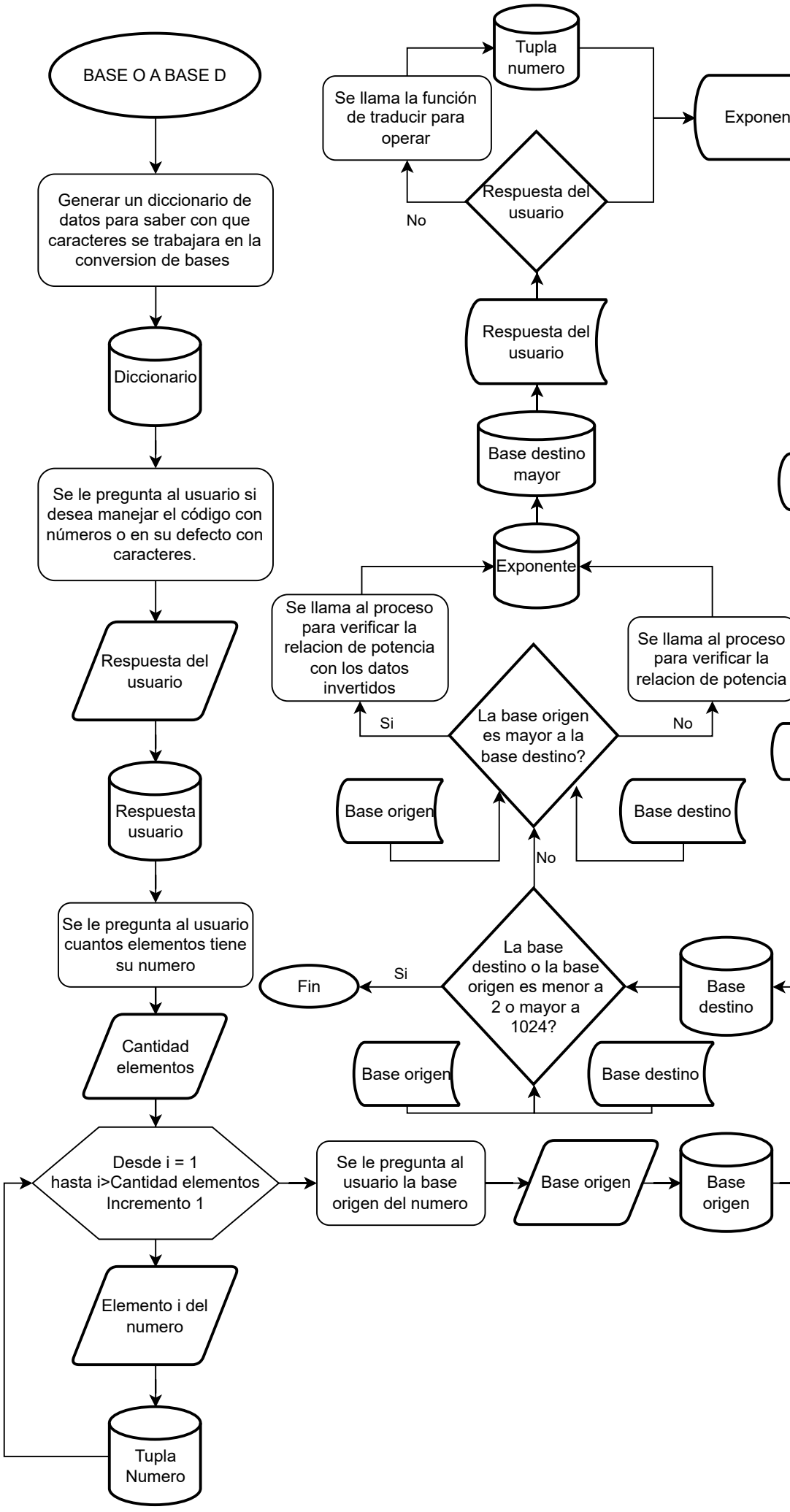
BASE O A BASE D
Generar un diccionario de datos para saber con que caracteres se trabajara en la conversion de bases
Diccionario
Se le pregunta al usuario si desea manejar el código con números o en su defecto con caracteres.
Respuesta del usuario
Respuesta usuario
Se le pregunta al usuario cuantos elementos tiene su numero
Cantidad elementos
Desde i = 1 hasta i>Cantidad elementos Incremento 1
Elemento i del numero
Tupla Numero
Se le pregunta al usuario la base origen del numero
Base origen
Base origen
La base destino o la base origen es menor a 2 o mayor a 1024?
Si
Fin
Base destino
Base origen
Base destino
No
La base origen es mayor a la base destino?
Si
Se llama al proceso para verificar la relacion de potencia con los datos invertidos
No
Se llama al proceso para verificar la relacion de potencia
Base origen
Base destino
Exponente
Base destino mayor
Respuesta del usuario
Respuesta del usuario
No
Se llama la función de traducir para operar
Tupla numero
Exponen

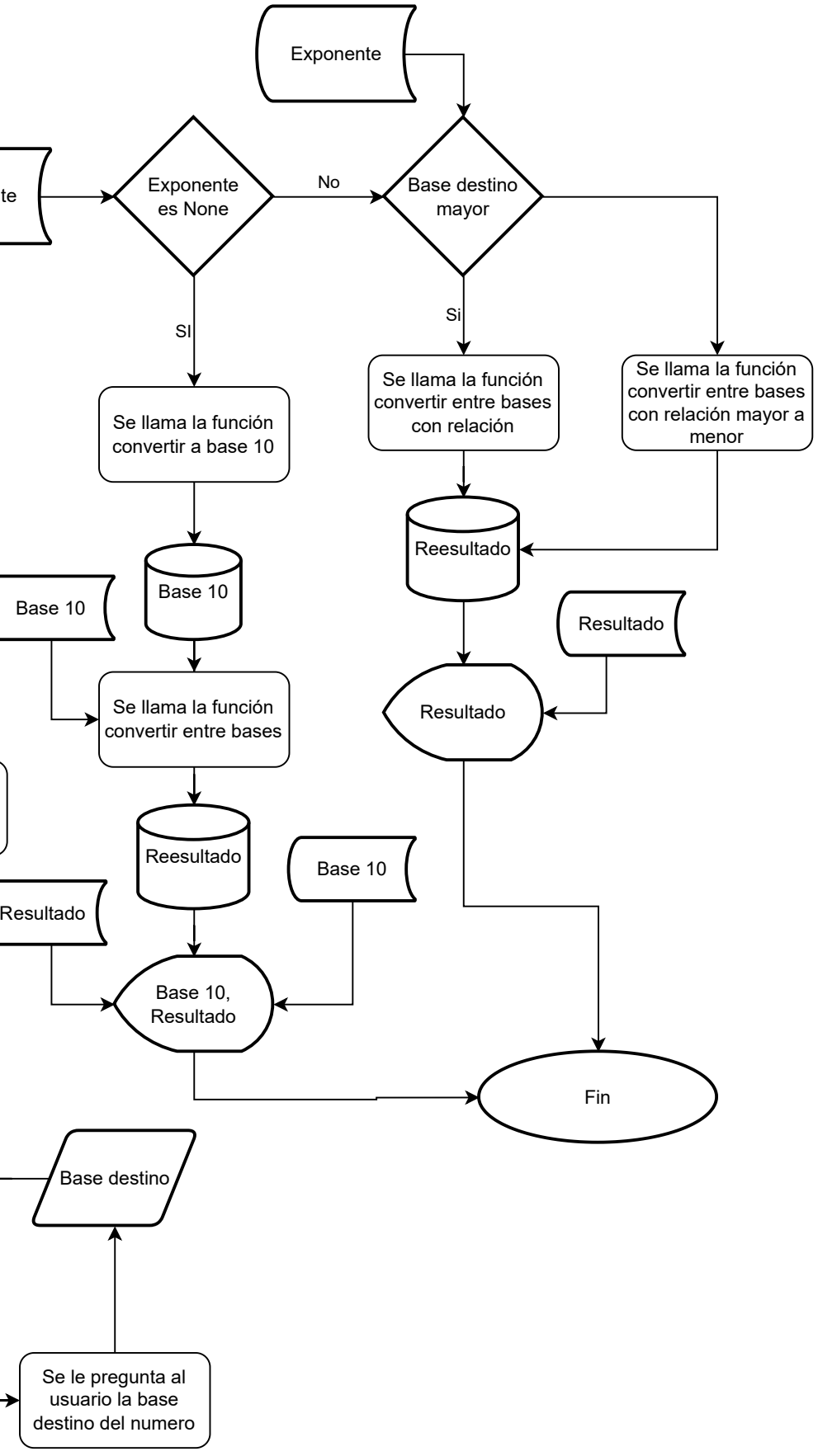
Exponente
te
Exponente es None
No
Base destino mayor
SI
Si
Se llama la función convertir a base 10
Se llama la función convertir entre bases con relación
Se llama la función convertir entre bases con relación mayor a menor
Reesultado
Base 10
Base 10
Resultado
Se llama la función convertir entre bases
Resultado
Reesultado
Base 10
Resultado
Base 10, Resultado
Fin
Base destino
Se le pregunta al usuario la base destino del numero