NÚCLEO MULTIMÉDIA

BOAS PRÁTICAS DIGITAIS

Num mundo cada vez mais digital, torna-se essencial garantir que todos os profissionais da RTC compreendem o ecossistema das plataformas online e o papel estratégico dos conteúdos digitais.

novembro 2025

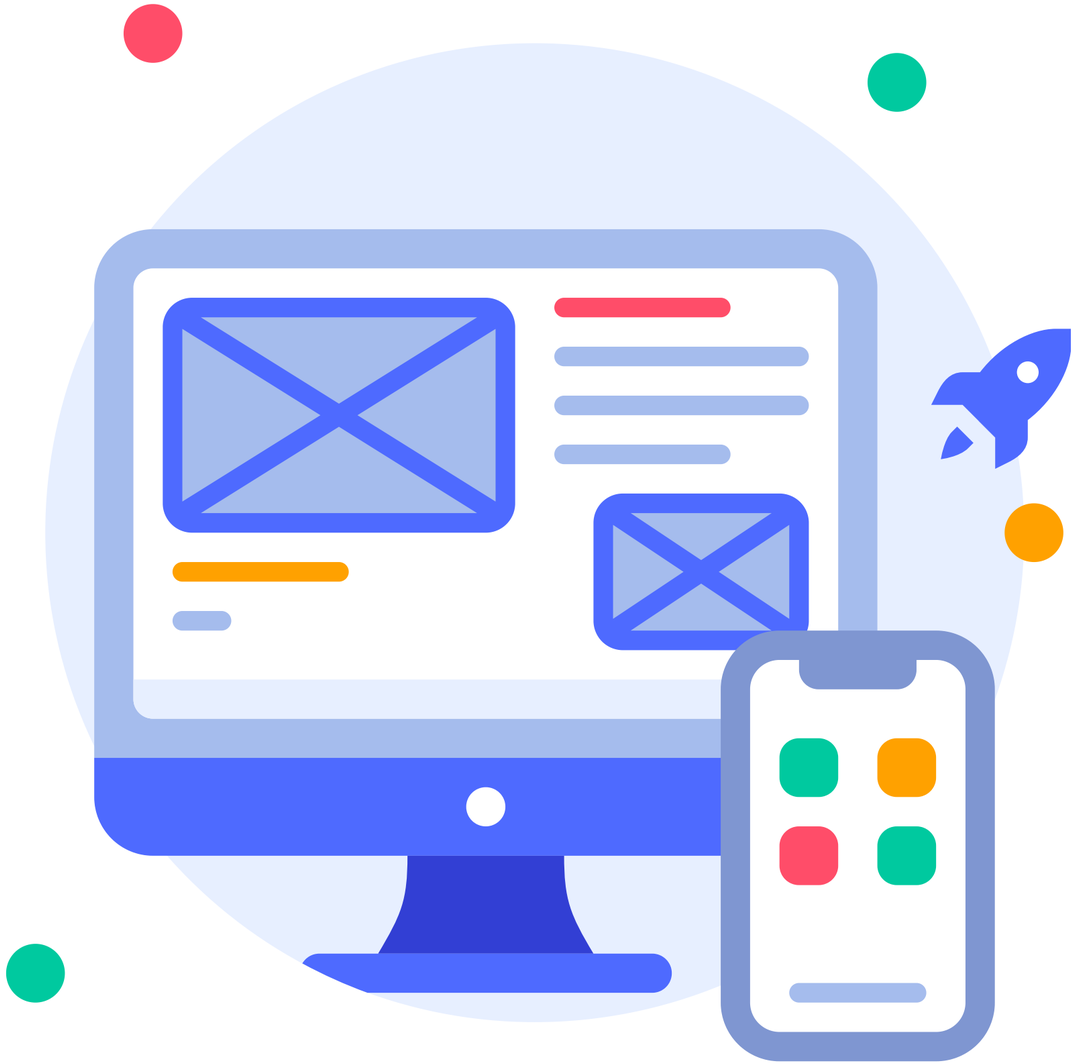

www.rtc.cv

OBJECTIVOS

*Num cenário mediático cada vez mais digital, torna-se essencial alinhar **práticas editoriais** às exigências das plataformas online, garantindo **qualidade, agilidade** e conformidade legal na produção de conteúdos.*

01

Sensibilizar profissionais da RTC para uma atuação adequada nas plataformas digitais da RTC.

02

Sensibilizar para as questões de direitos autorais e seus riscos.

03

Promover a compreensão do fluxo de publicações do Núcleo Multimédia.

PRINCIPAIS PLATAFORMAS DIGITAIS DA RTC

WEBSITE RTC.CV

Lançamento: *Dezembro de 2009*

Função: *Presença institucional e agregador de conteúdos da TCV, RCV e demais áreas da RTC.*

Desempenho:

- *360.000 visualizações mensais*
- *Receita anual estimada: 6.000€*

YOUTUBE

Lançamento: *Outubro de 2020*

Função: *Alojamento de vídeos da TCV e áudios da RCV convertidos em vídeo.*

Desempenho:
95.000 subscritores
Mais de 55.000 vídeos publicados
1 milhão de visualizações mensais

- *Receita mensal estimada: 1.800€ (≈ 24.000€/ano)*

FACEBOOK

Lançamento: *Agosto de 2010*

Função: *Distribuição e promoção de conteúdos de todos os órgãos. Divulgação de comunicados, anúncios, baners, promos de programas.*

Desempenho:

- *183.000 seguidores*
- *11 milhões de visualizações mensais*

FLUXO DE PUBLICAÇÕES

O fluxo de publicação nas plataformas digitais da RTC depende fortemente da articulação com os diferentes departamentos da casa.

4 Publicação e distribuição
Youtube - Website - Rede Social

3 Edição (Edius, Soundforge)

2 Títulos noticias e programas
TCV/RCV

1 Conteudos TCV/RCV
(VSN, AudioLog)

FLUXO DE PUBLICAÇÕES

TCV - VSN, Titulos e temas programas - Email, Whatsapp

RCV - Informação programas - Audiolog, Whatsapp

Comercial - Publicidade, Spot Promocionais

Institucional - Comunicados, Concursos, Anuncios

Núcleo Multimédia

Youtube

RTC.CV

Facebook

FLUXO DE PUBLICAÇÕES

JORNAIS TCV

O Núcleo Multimédia aguarda o envio do alinhamento editorial, por email, com os títulos dos blocos noticiosos por parte da Redação da TCV

Estes títulos são essenciais para a produção dos conteúdos web e a publicação nas redes sociais.

PROGRAMAS TCV/RCV

As informações (temas, convidados, destaques) são geralmente partilhadas através de um grupo de WhatsApp com os jornalistas e a equipa da Produção.

Requer agilidade no envio pois o seu atraso resulta no atraso da sua respetiva atualização.

DISPONIBILIZAÇÃO TÉCNICA:

Os vídeos são acedidos através do sistema VSN, sendo imprescindível que os conteúdos estejam devidamente exportados e classificados para que possamos processar a tempo. A ausência de conteúdos no sistema ou atrasos na disponibilização afetam diretamente a atualização diária das plataformas.

OBSERVAÇÕES

- **Mais e melhor articulação:**

1. Caso de programas gravados para posterior exibição;
2. Mudança da estrutura dos jornais;
3. Grandes Reportagens RCV
4. Enviar ou notificar o NM de promos lançados.

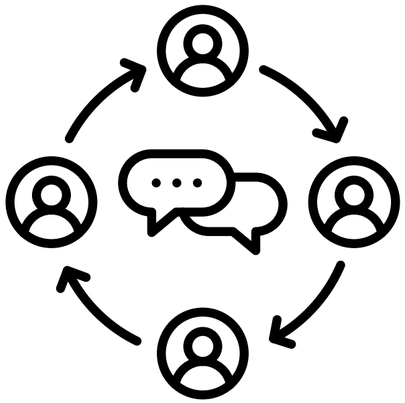

- **Informações Conteúdos**

1. Caso de alguns programas RCV em que enviam títulos muito depois da hora
2. Alinhamento Show da Manhã - titulos mais sugestivos. Ex: “Conversas com...”
3. Titulos de jornais enviados tarde

LIVESTREAMING

TRANSMISSÕES EM DIRETO

- Jornal da Tarde
- Jornal da Noite
- Cabo Verde Magazine
- Sociedade Aberta

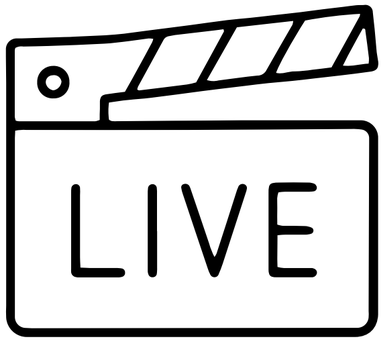

Responsabilidade aumentada no digital:

- O conteúdo transmitido ao vivo permanece disponível após a emissão. Erros ou peças sensíveis que seriam removidas na versão VoD (video on demand) comprometem a íntegra do livestream, exigindo maior cautela editorial e coordenação prévia.

Intervalos nos diretos:

- Durante pausas comerciais, usamos um banner estático, o que leva à perda de audiência.
- ➤ **Desafio:** repensar o uso destes momentos — inserir teasers, chamadas promocionais, ou conteúdos institucionais.

LIVESTREAMING

SOCIEDADE ABERTA

Momento Musical

- Durante as transmissões, recebemos notificações de violação de direitos autorais devido a músicas usadas no momento musical.
- Após diálogo com o responsável do programa, decidiu-se pela remoção da rubrica musical. Desde então, não houve mais problemas nas transmissões.

➤ **Lição:** Elementos musicais devem ser analisados previamente para evitar bloqueios ou penalizações.

CABO VERDE MAGAZINE

Rubrica Lembra Tempo

- A rubrica utiliza músicas comerciais, gerando notificações diárias de violação.
- Sugerimos duas opções:
  a. Remover a rubrica do programa.
  b. Introduzir um separador e um aviso do pivô antes da rubrica, para que o Núcleo possa interromper a transmissão ao vivo temporariamente.

➤ **Lição:** Antecipar momentos críticos e adaptar o fluxo da transmissão.

OBSERVAÇÕES

Desafio Atual: Muitos programas transmitidos em direto mantêm uma estrutura fechada e unidirecional, o que limita o potencial das plataformas digitais como espaços interativos.

Oportunidade Identificada: Há uma necessidade de repensar o formato dos programas em direto, com o objetivo de estimular maior envolvimento do público online.

Sugestão de Ação:

- Adaptar o ritmo e estrutura de determinados segmentos para criar espaço para feedback e participação direta. Trabalhar em sincronia com o Núcleo Multimédia para garantir uma experiência digital integrada e responsiva.

➤ **Resultado Esperado:** Programas mais dinâmicos, maior retenção de audiência online e reforço do posicionamento digital da RTC.

TITULOS/DESTAQUES NOTÍCIAS

A produção de conteúdos para plataformas digitais, como o YouTube, requer adaptações específicas que muitas vezes não se aplicam à lógica tradicional do jornalismo televisivo.

➤ **Impacto de títulos**

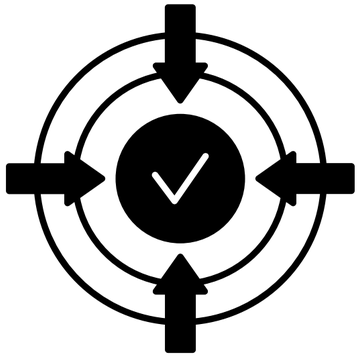

➤ **Limitações técnicas**

➤ **Exemplos Comparativos**

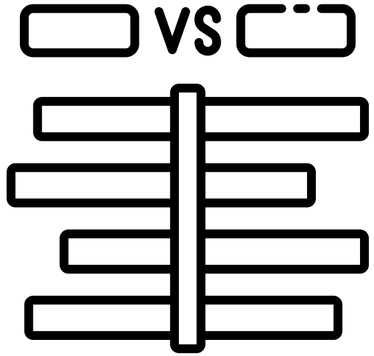

TITULOS/DESTAQUES NOTÍCIAS

IMPACTO DOS TÍTULOS

O título é um dos primeiros contactos do público com o conteúdo, especialmente no digital, onde a atenção é disputada segundo a segundo. Ao contrário do jornalismo tradicional, onde títulos informativos e detalhados são bem-vindos, no ambiente digital o excesso de informação pode prejudicar o desempenho do conteúdo.

Títulos Muito Informativos = Menos Cliques

- Títulos jornalísticos longos e descritivos tendem a não despertar curiosidade nem atrair o clique.
- No digital, funciona melhor uma abordagem que combine clareza + atratividade.
- Títulos devem informar, mas também gerar curiosidade e relevância imediata.

TITULOS/DESTAQUES NOTÍCIAS

LIMITAÇÕES TÉCNICAS

Exemplo: Limite de Caracteres no Título (YouTube)

- O YouTube impõe um limite de 100 caracteres por título de vídeo.
- Títulos muito longos, comuns na linguagem jornalística tradicional, tornam impossível a publicação automática.
- Isso obriga o Núcleo a encurtar ou reescrever títulos manualmente, o que impacta a agilidade do fluxo.

Sugestão: Preferir títulos mais objetivos e sintéticos, mantendo a clareza sem excesso de informação.

TITULOS/DESTAQUES NOTÍCIAS

COMPARATIVO: BOM VS. MAU USO DE TÍTULOS

(TRADICIONAL)

“Ministro da Saúde anunciou na manhã desta segunda-feira um plano emergencial para resposta rápida ao surto de dengue na ilha do Sal”

“Lançado programa de incentivo à leitura para crianças entre 7 e 10 anos nas escolas primárias do país”

DIGITAL

“Novo plano contra dengue no Sal”

“Nova campanha incentiva leitura nas escolas”

TITULOS/DESTAQUES NOTÍCIAS

INTELIGÊNCIA ARTIFICIAL COMO ALIADA

A inteligência artificial, quando bem utilizada, pode ser uma ferramenta poderosa no apoio à produção digital. Ferramentas como o ChatGPT auxiliam na reformulação e síntese de títulos, otimizando tempo e garantindo clareza sem perder o sentido original.

Com poucos comandos, é possível transformar textos longos em títulos eficazes e adaptados aos critérios das plataformas digitais.

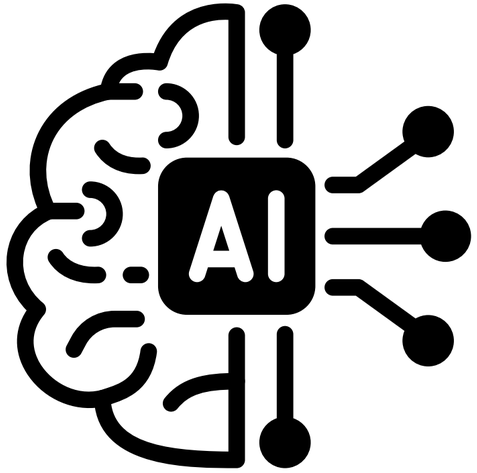

DIREITOS AUTORAIS E RISCOS

Plataformas como **YouTube** e **Facebook** utilizam sistemas automatizados como o **Content ID** para identificar e gerir conteúdos protegidos por direitos autorais.

Esses sistemas analisam automaticamente vídeos e transmissões ao vivo para detetar o uso de:

- Músicas comerciais (mesmo em segundos de fundo)
- Imagens com direitos protegidos
- Vídeos licenciados por terceiros

Quando um conteúdo não licenciado é identificado, o sistema pode:

- Bloquear o vídeo ou a live;
- Silenciar trechos com música protegida;
- Gerar uma reivindicação de receita para o detentor dos direitos;
- Aplicar penalizações ao canal em casos reincidentes.

DIREITOS AUTORAIS E RISCOS

Resumo: Basta alguns segundos de uma música comercial ou uso de imagens sem licençs para que a transmissão seja interrompida ou penalizada — mesmo que o uso tenha sido acidental. Por isso, é essencial ter cuidado com conteúdos incorporados, especialmente em programas ao vivo como Jornal da Tarde/Noite.

DIREITOS AUTORAIS E RISCOS

A produção de conteúdos para plataformas digitais, como o YouTube, requer adaptações específicas que muitas vezes não se aplicam à lógica tradicional do jornalismo televisivo.

➤ **Musicas Comerciais**

➤ **Imagens sem licença. Ex: Vídeos FIFA/FIBA**

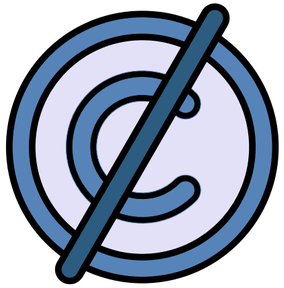

DIREITOS AUTORAIS E RISCOS

CONSEQUÊNCIAS

O não cumprimento das regras de direitos autorais nas plataformas digitais pode trazer penalizações severas para os canais da RTC. Além dos impactos técnicos, essas ações comprometem a imagem institucional da empresa e dificultam o crescimento das nossas plataformas.

ADVERTÊNCIA (STRIKE)

Uma infração por violação de direitos autorais gera um alerta que limita funções e pode levar ao encerramento do canal após 3 ocorrências.

BLOQUEIOS TEMPORÁRIOS

Com um strike ativo, o canal pode ser impedido de publicar novos vídeos ou fazer transmissões ao vivo por um período de até 30 dias.

DESMONETIZAÇÃO DE VÍDEOS

Vídeos com uso indevido de música, imagem ou vídeo são automaticamente desmonetizados e deixam de gerar receita.

DIREITOS AUTORAIS E RISCOS

FERRAMENTAS

Envato Elements: Plataforma com recursos licenciados (templates, músicas, imagens) ideais para vídeos e conteúdos digitais da RTC.

USO DO ENVATO ELEMENTS

Vantagens:

- Evita notificações de violação de direitos autorais
- Melhora a qualidade visual dos conteúdos
- Otimiza o tempo de produção

elements.envato.com

ENCERRAMENTO

SESSÃO DE PERGUNTAS E RESPOSTAS

OBRIGADO

PELA ATENÇÃO

www.rtc.cv

Núcleo Multimédia
novembro 2025