Glpi

LAN SEGMENT 1
IP : 192.168.100.100
Désactiver les pares feux Windows defenders
Lancer Apache et MySQL
Lancer GLPI
Installation du plugin
Extraire le fichier dans : C:\xampp\htdocs\glpi\plugins\
Aller dans configuration + plugin puis installer
Copier Coller le fichier fusion inventory agent
Lancer en admin
Mode serveur : http://192.168.100.100/glpi/plugins/fusioninventory/
Lancer Fusion Inventory Agent Status
Forced Inventory
refresh la page GLPI

Pour une machine externe :

Mettre le meme lan segment

Mettre une adresse ip du meme réseau exemple 192.168.100.1

Desactiver les pares feux

Tester les pings

Copier coller le fchier fusion inventory agent

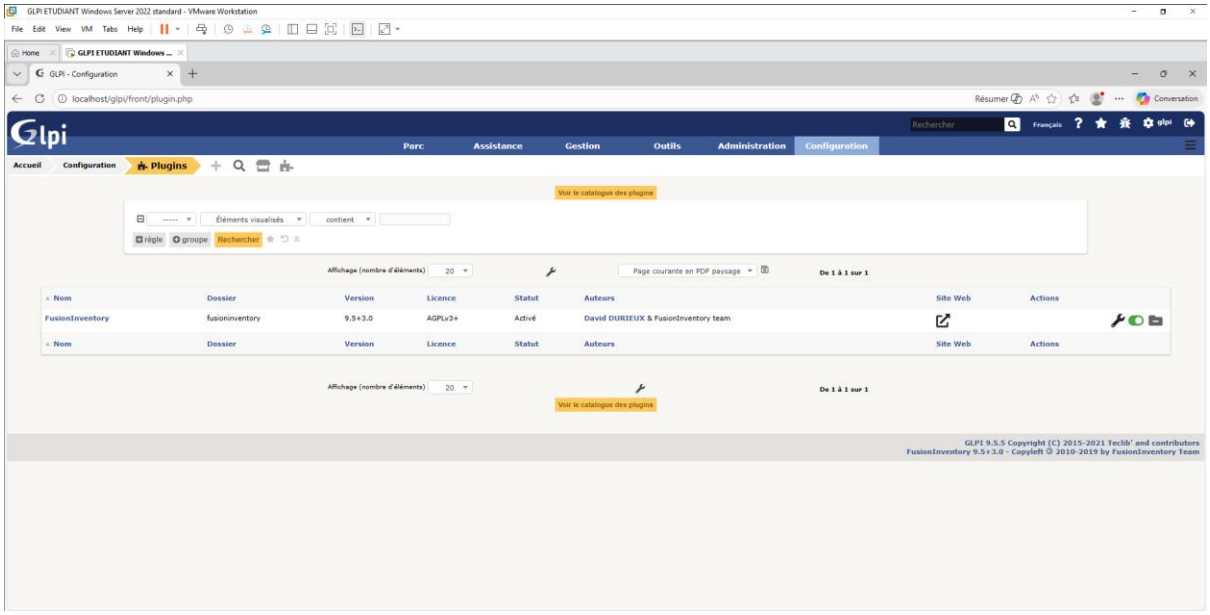

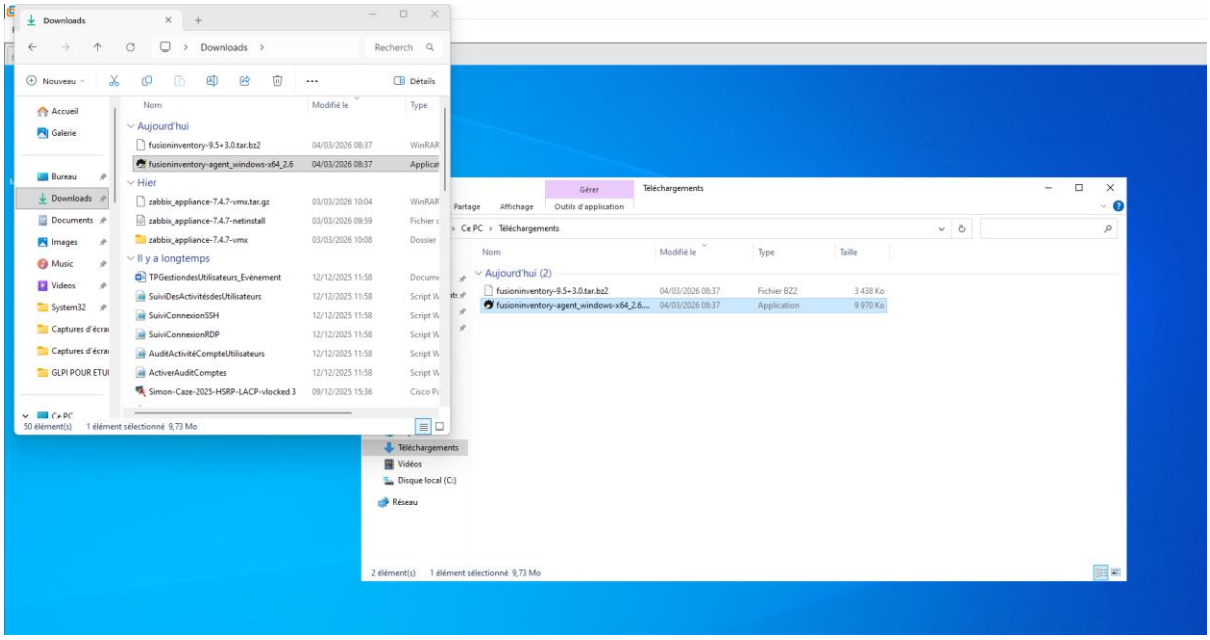

http://192.168.100.100/glpi/plugins/fusioninventory/

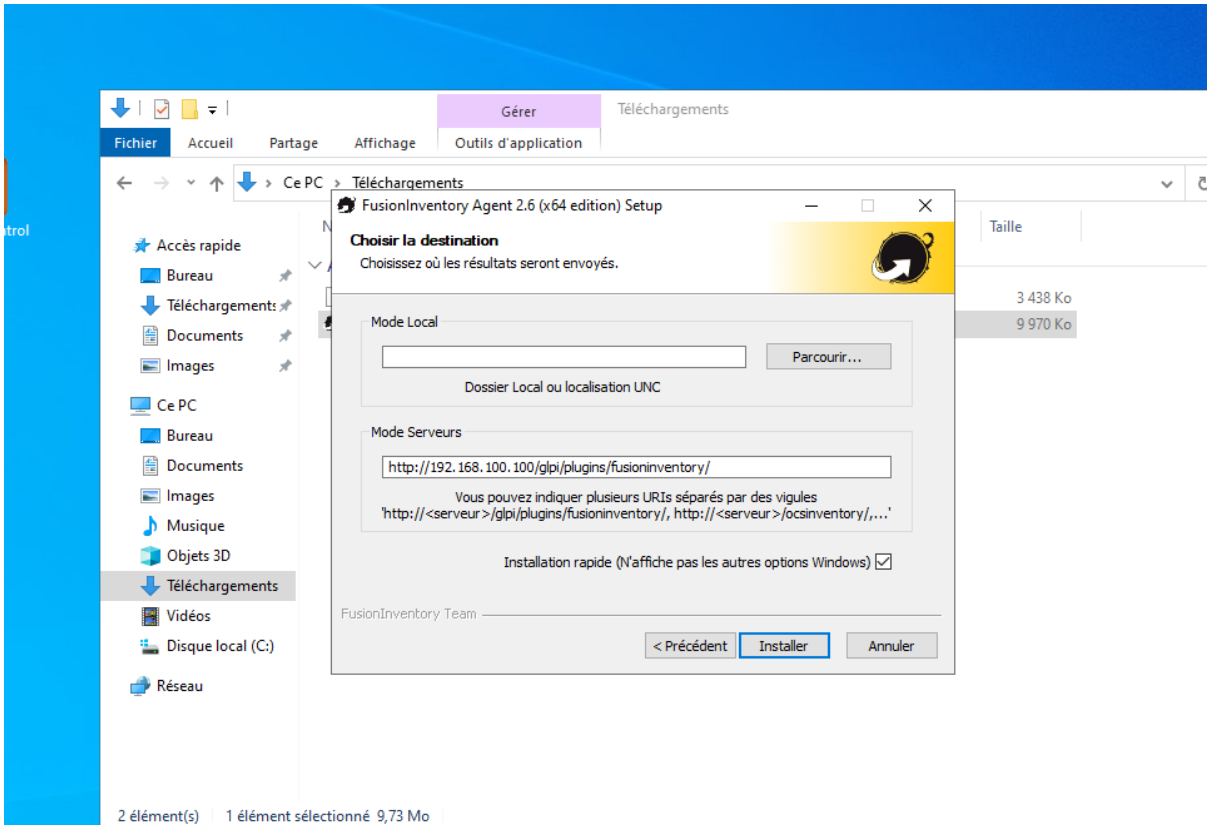
Gérer
Téléchargements
Fichier
Accueil
Partage
Affichage
Outils d'application
Ce PC › Téléchargements
Accès rapide
Bureau
Téléchargements
Documents
Images
Ce PC
Bureau
Documents
Images
Musique
Objets 3D
Téléchargements
Vidéos
Disque local (C:)
Réseau
Taille
3 438 Ko
9 970 Ko
FusionInventory Agent 2.6 (x64 edition) Setup
Choisir la destination
Choisissez où les résultats seront envoyés.
Mode Local
Parcourir...
Dossier Local ou localisation UNC
Mode Serveurs
http://192.168.100.100/glpi/plugins/fusioninventory/
Vous pouvez indiquer plusieurs URIs séparés par des vigules
'http://<serveur>/glpi/plugins/fusioninventory/, http://<serveur>/ocsinventory/,...'
Installation rapide (N'affiche pas les autres options Windows)
FusionInventory Team
< Précédent
Installer
Annuler
2 élément(s)
1 élément sélectionné 9,73 Mo

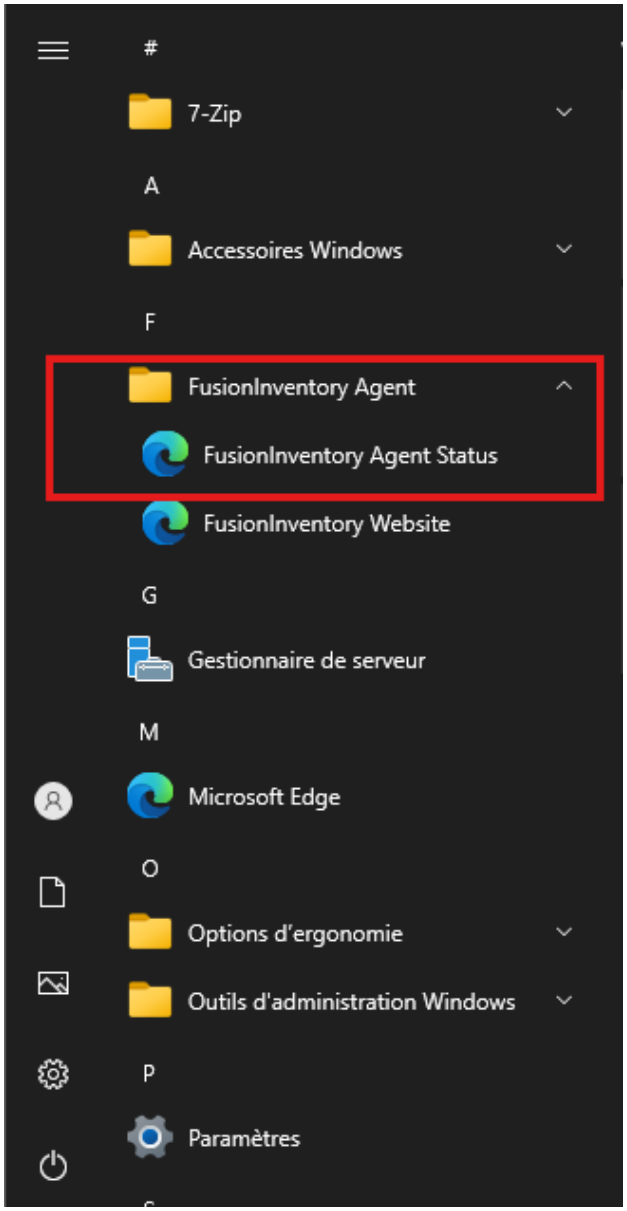
#
7-Zip
A
Accessoires Windows
F
FusionInventory Agent
FusionInventory Agent Status
FusionInventory Website
G
Gestionnaire de serveur
M
Microsoft Edge
O
Options d'ergonomie
Outils d'administration Windows
P
Paramètres

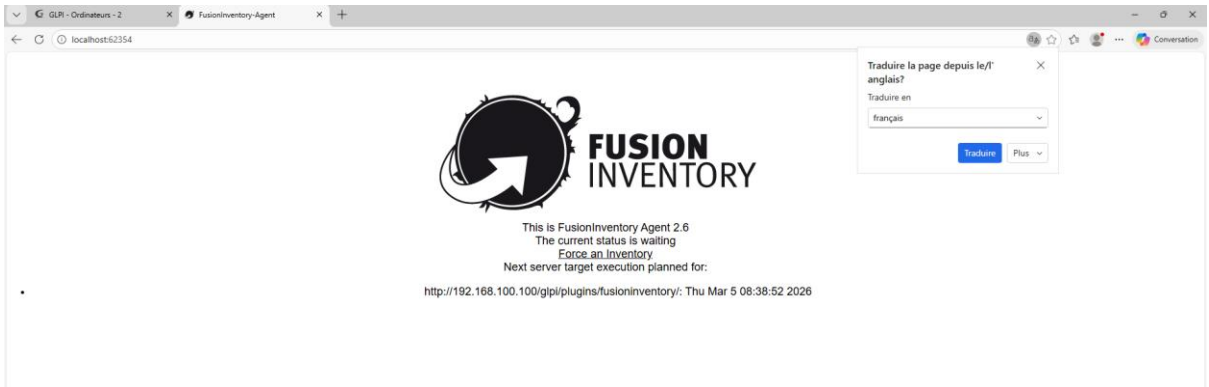
GLPI - Ordinateurs - 2
FusionInventory-Agent
localhost:62354
Conversation
Traduire la page depuis le/l' anglais?
Traduire en
français
Traduire
Plus
FUSION
INVENTORY
This is FusionInventory Agent 2.6
The current status is waiting
Force an Inventory
Next server target execution planned for:
http://192.168.100.100/glpi/plugins/fusioninventory/: Thu Mar 5 08:38:52 2026

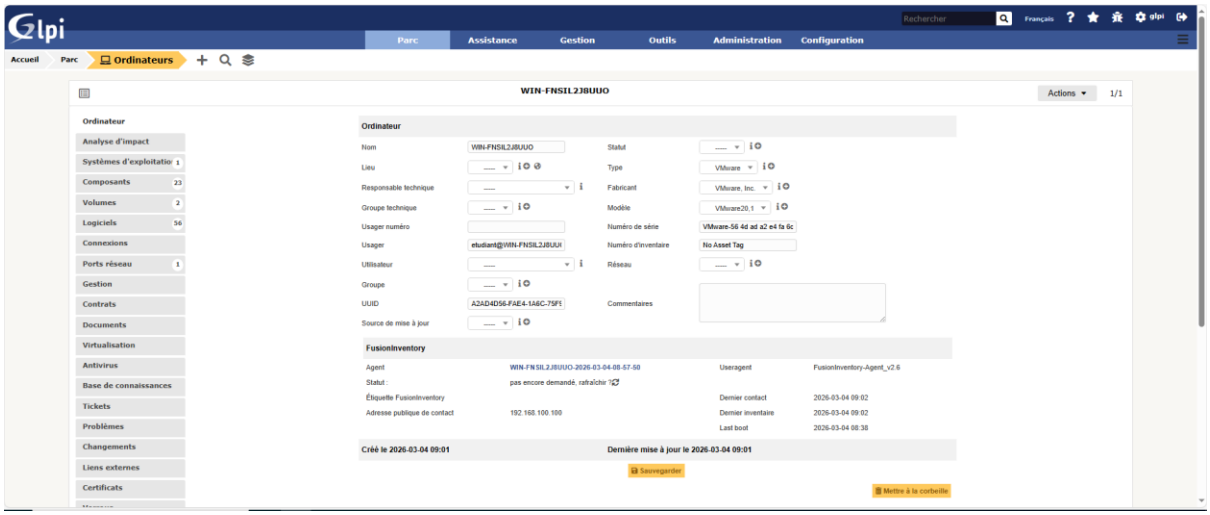
Glpi
Parc
Assistance
Gestion
Outils
Administration
Configuration
Accueil
Parc
Ordinateurs
WIN-FNSIL2J8UUO
Actions
Ordinateur
Analyse d'impact
Systèmes d'exploitation
Composants
Volumes
Logiciels
Connexions
Ports réseau
Gestion
Contrats
Documents
Virtualisation
Antivirus
Base de connaissances
Tickets
Problèmes
Changements
Liens externes
Certificats
Nom
Statut
Lieu
Type
Responsable technique
Fabricant
Groupe technique
Modèle
Usager numéro
Numéro de série
Usager
Numéro d'inventaire
Utilisateur
Réseau
Groupe
UUID
Commentaires
Source de mise à jour
FusionInventory
Agent
Useragent
Statut :
Étiquette FusionInventory
Dernier contact
Adresse publique de contact
Dernier inventaire
Last boot
Créé le 2026-03-04 09:01
Dernière mise à jour le 2026-03-04 09:01
Sauvegarder
Mettre à la corbeille

Machine

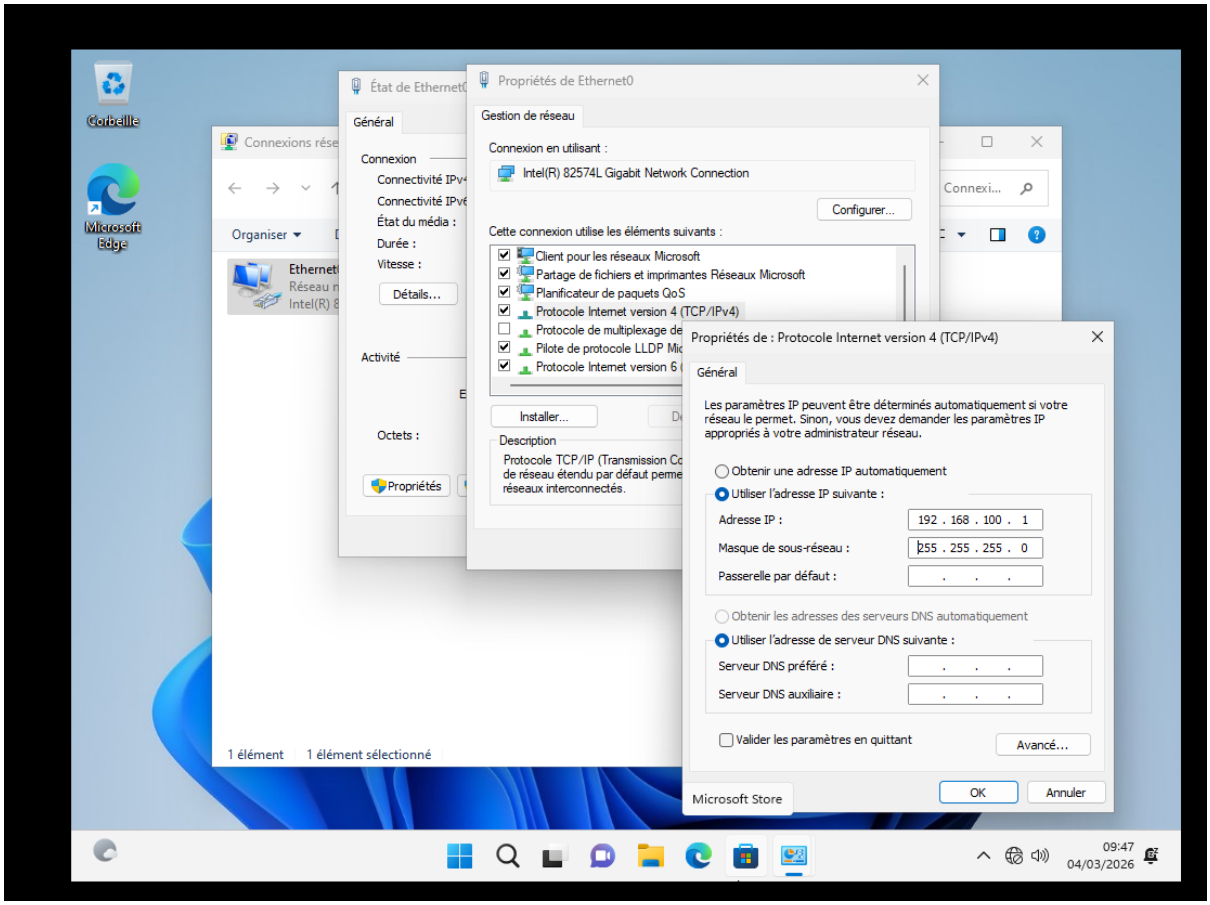
Corbeille
Microsoft Edge
Connexions rése
Organiser
Ethernet
Réseau n
Intel(R) 8
1 élément
1 élément sélectionné
État de Ethernet0
Général
Connexion
Connectivité IPv4
Connectivité IPv6
État du média :
Durée :
Vitesse :
Détails...
Activité
Octets :
Propriétés
Propriétés de Ethernet0
Gestion de réseau
Connexion en utilisant :
Intel(R) 82574L Gigabit Network Connection
Configurer...
Cette connexion utilise les éléments suivants :
Client pour les réseaux Microsoft
Partage de fichiers et imprimantes Réseaux Microsoft
Planificateur de paquets QoS
Protocole Internet version 4 (TCP/IPv4)
Protocole de multiplexage de
Pilote de protocole LLDP Mic
Protocole Internet version 6
Installer...
Description
Protocole TCP/IP (Transmission Co
de réseau étendu par défaut perme
réseaux interconnectés.
Connexi...
Propriétés de : Protocole Internet version 4 (TCP/IPv4)
Général
Les paramètres IP peuvent être déterminés automatiquement si votre réseau le permet. Sinon, vous devez demander les paramètres IP appropriés à votre administrateur réseau.
Obtenir une adresse IP automatiquement
Utiliser l'adresse IP suivante :
Adresse IP : 192 . 168 . 100 . 1
Masque de sous-réseau : 255 . 255 . 255 . 0
Passerelle par défaut :
Obtenir les adresses des serveurs DNS automatiquement
Utiliser l'adresse de serveur DNS suivante :
Serveur DNS préféré :
Serveur DNS auxiliaire :
Valider les paramètres en quittant
Avancé...
Microsoft Store
OK
Annuler
09:47
04/03/2026

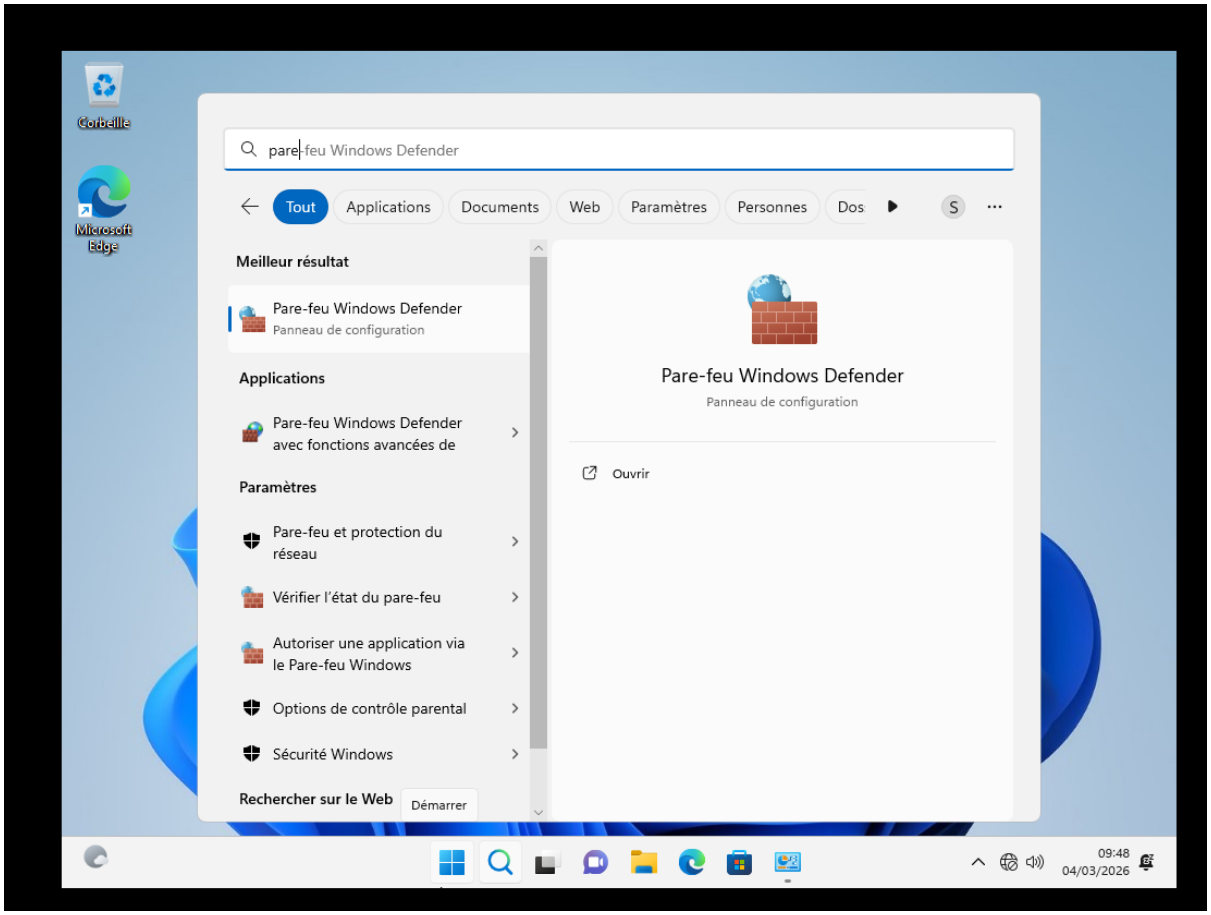
Corbeille
Microsoft Edge
pare-feu Windows Defender
Tout
Applications
Documents
Web
Paramètres
Personnes
Dos
Meilleur résultat
Pare-feu Windows Defender
Panneau de configuration
Applications
Pare-feu Windows Defender avec fonctions avancées de
Paramètres
Pare-feu et protection du réseau
Vérifier l'état du pare-feu
Autoriser une application via le Pare-feu Windows
Options de contrôle parental
Sécurité Windows
Rechercher sur le Web
Démarrer
Pare-feu Windows Defender
Panneau de configuration
Ouvrir
09:48
04/03/2026

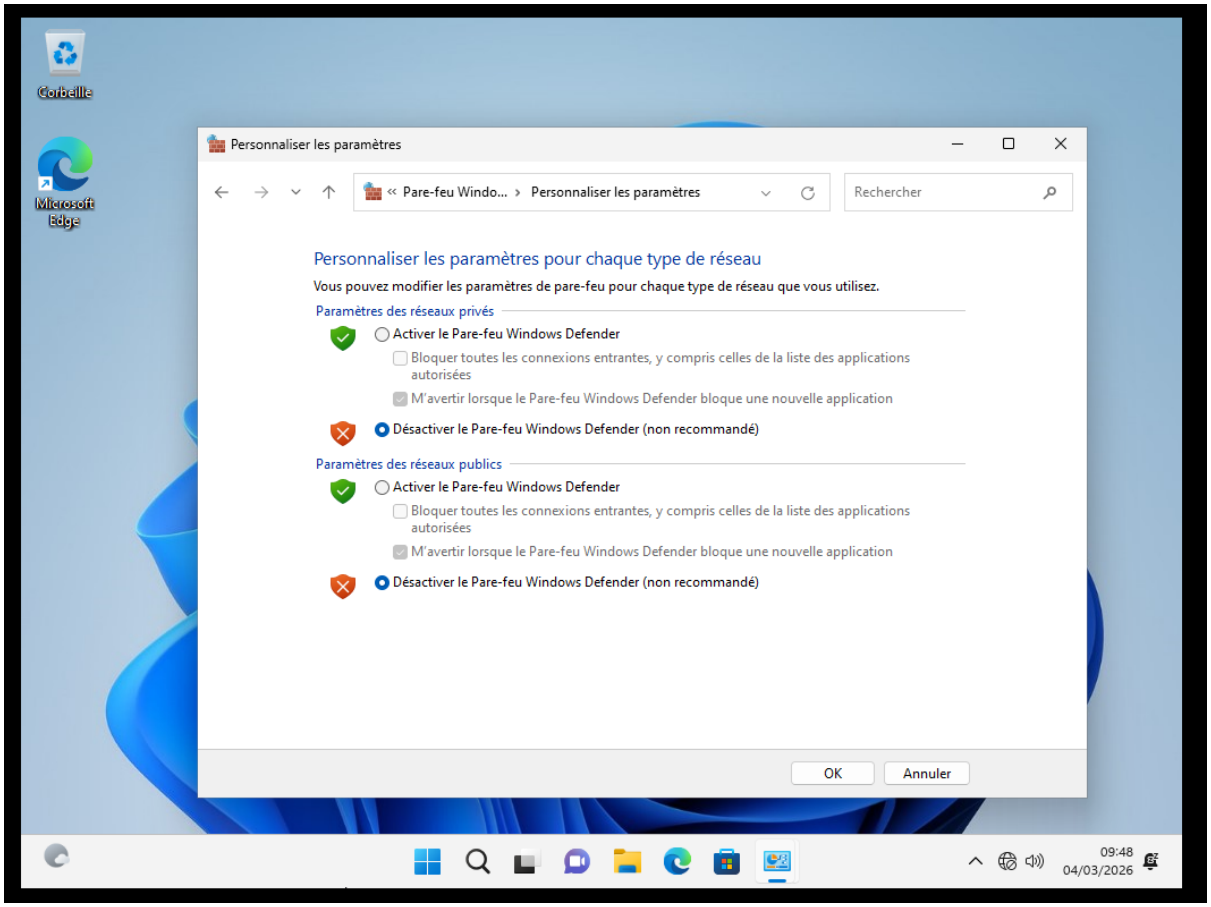
Corbeille
Microsoft Edge
Personnaliser les paramètres
« Pare-feu Windo... › Personnaliser les paramètres
Rechercher
Personnaliser les paramètres pour chaque type de réseau
Vous pouvez modifier les paramètres de pare-feu pour chaque type de réseau que vous utilisez.
Paramètres des réseaux privés
Activer le Pare-feu Windows Defender
Bloquer toutes les connexions entrantes, y compris celles de la liste des applications autorisées
M'avertir lorsque le Pare-feu Windows Defender bloque une nouvelle application
Désactiver le Pare-feu Windows Defender (non recommandé)
Paramètres des réseaux publics
Activer le Pare-feu Windows Defender
Bloquer toutes les connexions entrantes, y compris celles de la liste des applications autorisées
M'avertir lorsque le Pare-feu Windows Defender bloque une nouvelle application
Désactiver le Pare-feu Windows Defender (non recommandé)
OK
Annuler
09:48
04/03/2026

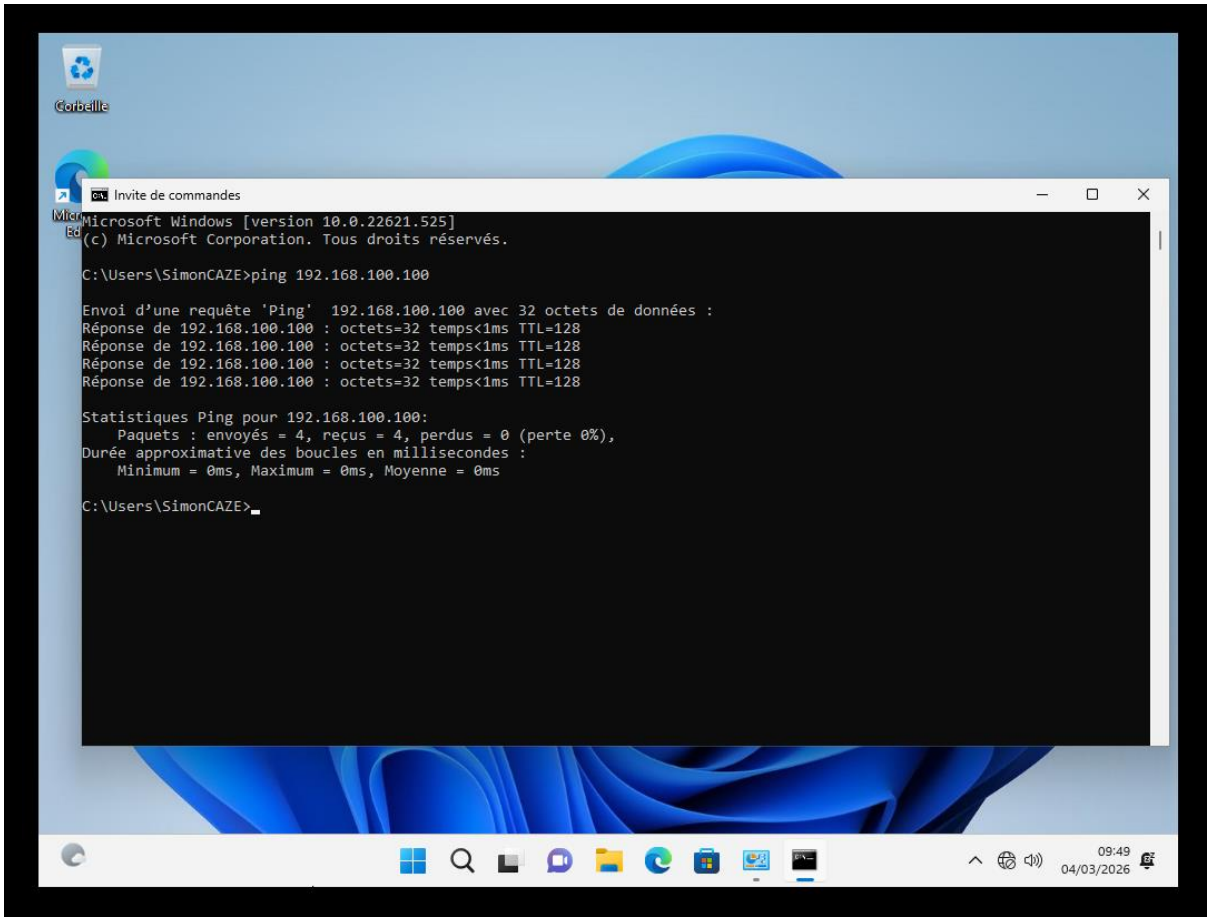
Corbeille
Invite de commandes
Microsoft Windows [version 10.0.22621.525]
(c) Microsoft Corporation. Tous droits réservés.
C:\Users\SimonCAZE>ping 192.168.100.100
Envoi d'une requête 'Ping' 192.168.100.100 avec 32 octets de données :
Réponse de 192.168.100.100 : octets=32 temps<1ms TTL=128
Réponse de 192.168.100.100 : octets=32 temps<1ms TTL=128
Réponse de 192.168.100.100 : octets=32 temps<1ms TTL=128
Réponse de 192.168.100.100 : octets=32 temps<1ms TTL=128
Statistiques Ping pour 192.168.100.100:
Paquets : envoyés = 4, reçus = 4, perdus = 0 (perte 0%),
Durée approximative des boucles en millisecondes :
Minimum = 0ms, Maximum = 0ms, Moyenne = 0ms
C:\Users\SimonCAZE>
09:49
04/03/2026

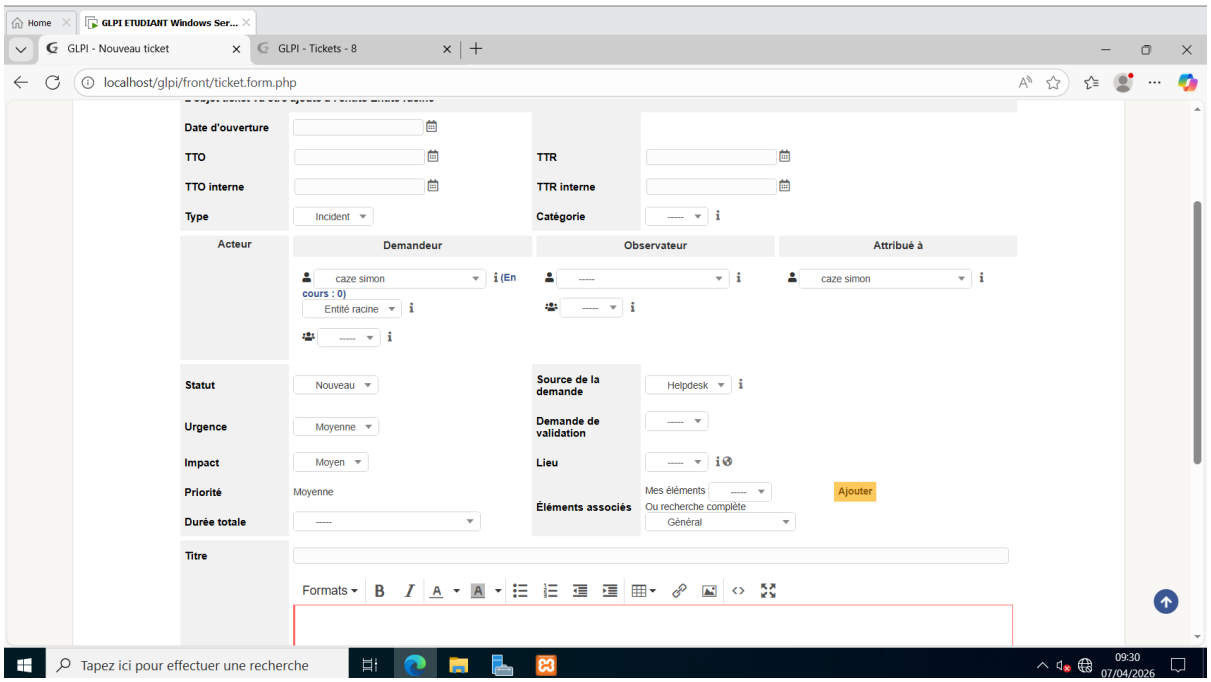
Home
GLPI ETUDIANT Windows Ser...
GLPI - Nouveau ticket
GLPI - Tickets - 8
localhost/glpi/front/ticket.form.php
Date d'ouverture
TTO
TTR
TTO interne
TTR interne
Type
Incident
Catégorie
Acteur
Demandeur
Observateur
Attribué à
caze simon
Entité racine
Statut
Nouveau
Source de la demande
Helpdesk
Urgence
Moyenne
Demande de validation
Impact
Moyen
Lieu
Priorité
Moyenne
Éléments associés
Mes éléments
Ou recherche complète
Ajouter
Durée totale
Général
Titre
Formats
Tapez ici pour effectuer une recherche
09:30
07/04/2026

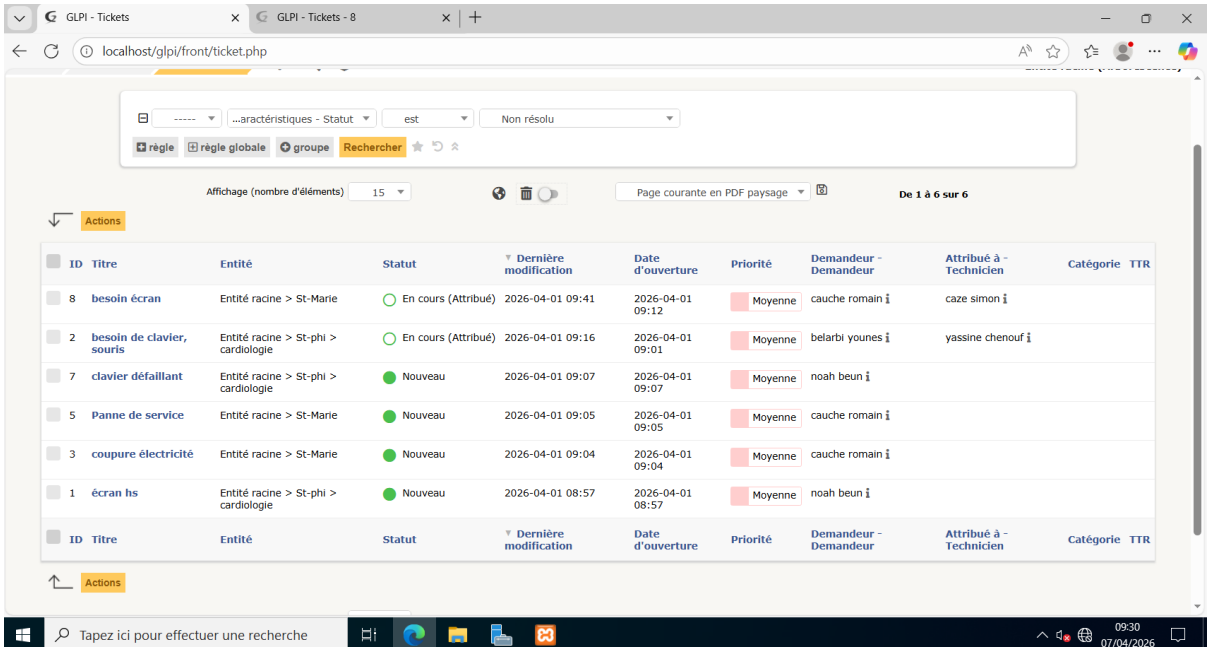
GLPI - Tickets
GLPI - Tickets - 8
localhost/glpi/front/ticket.php
...aractéristiques - Statut
est
Non résolu
règle
règle globale
groupe
Rechercher
Affichage (nombre d'éléments) 15
Page courante en PDF paysage
De 1 à 6 sur 6
Actions
ID Titre Entité Statut Dernière modification Date d'ouverture Priorité Demandeur - Demandeur Attribué à - Technicien Catégorie TTR
8 besoin écran Entité racine > St-Marie En cours (Attribué) 2026-04-01 09:41 2026-04-01 09:12 Moyenne cauche romain caze simon
2 besoin de clavier, souris Entité racine > St-phi > cardiologie En cours (Attribué) 2026-04-01 09:16 2026-04-01 09:01 Moyenne belarbi younes yassine chenouf
7 clavier défaillant Entité racine > St-phi > cardiologie Nouveau 2026-04-01 09:07 2026-04-01 09:07 Moyenne noah beun
5 Panne de service Entité racine > St-Marie Nouveau 2026-04-01 09:05 2026-04-01 09:05 Moyenne cauche romain
3 coupure électricité Entité racine > St-Marie Nouveau 2026-04-01 09:04 2026-04-01 09:04 Moyenne cauche romain
1 écran hs Entité racine > St-phi > cardiologie Nouveau 2026-04-01 08:57 2026-04-01 08:57 Moyenne noah beun
Tapez ici pour effectuer une recherche
09:30
07/04/2026

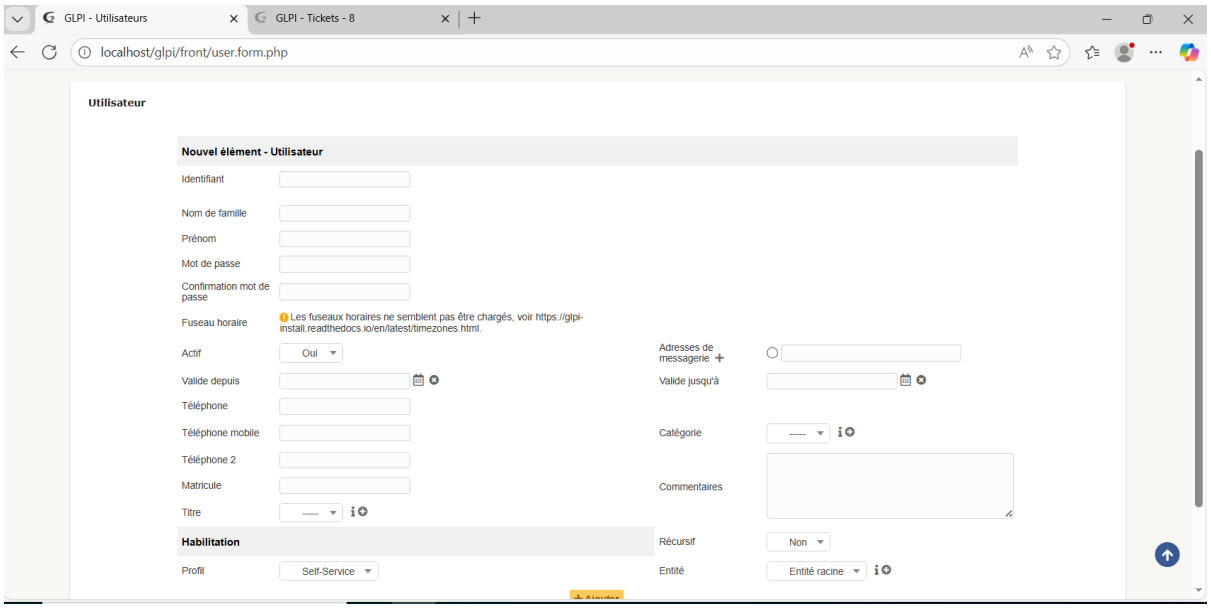
GLPI - Utilisateurs
GLPI - Tickets - 8
localhost/glpi/front/user.form.php
Utilisateur
Nouvel élément - Utilisateur
Identifiant
Nom de famille
Prénom
Mot de passe
Confirmation mot de passe
Fuseau horaire
Les fuseaux horaires ne semblent pas être chargés, voir https://glpi-install.readthedocs.io/en/latest/timezones.html.
Actif
Oui
Adresses de messagerie
Valide depuis
Valide jusqu'à
Téléphone
Téléphone mobile
Catégorie
Téléphone 2
Matricule
Commentaires
Titre
Habilitation
Récursif
Non
Profil
Self-Service
Entité
Entité racine

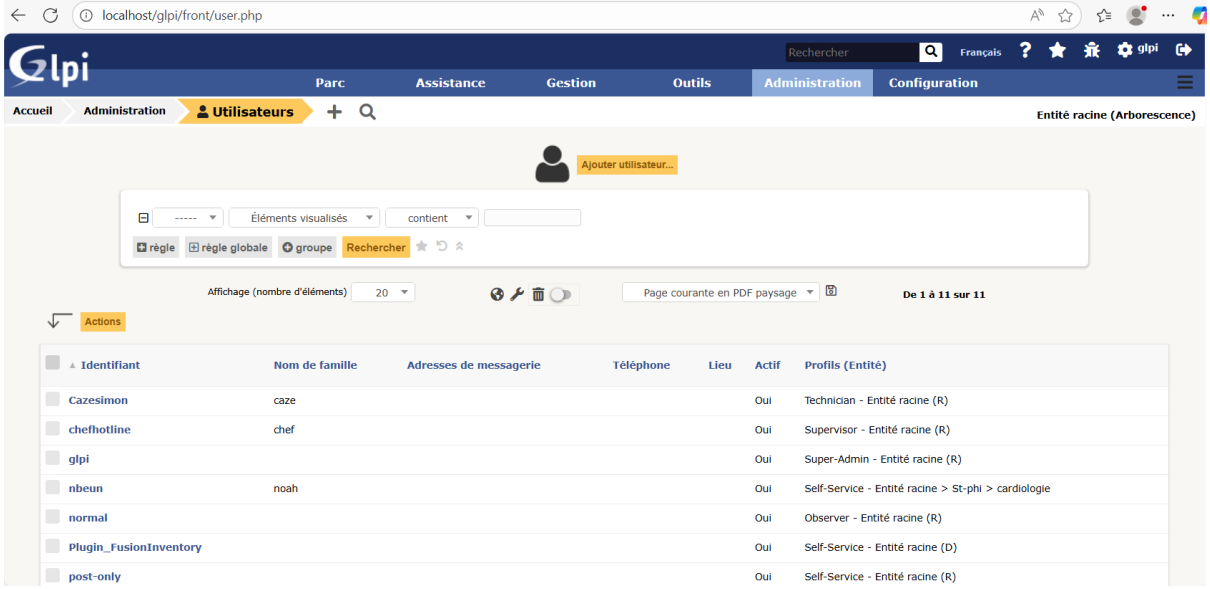
localhost/glpi/front/user.php
Rechercher
Français
glpi
Parc
Assistance
Gestion
Outils
Administration
Configuration
Accueil
Administration
Utilisateurs
Entité racine (Arborescence)
Ajouter utilisateur...
Éléments visualisés
contient
règle
règle globale
groupe
Rechercher
Affichage (nombre d'éléments)
20
Page courante en PDF paysage
De 1 à 11 sur 11
Actions
Identifiant
Nom de famille
Adresses de messagerie
Téléphone
Lieu
Actif
Profils (Entité)
Cazesimon
caze
Oui
Technician - Entité racine (R)
chefhotline
chef
Oui
Supervisor - Entité racine (R)
glpi
Oui
Super-Admin - Entité racine (R)
nbeun
noah
Oui
Self-Service - Entité racine > St-phi > cardiologie
normal
Oui
Observer - Entité racine (R)
Plugin_FusionInventory
Oui
Self-Service - Entité racine (D)
post-only
Oui
Self-Service - Entité racine (R)

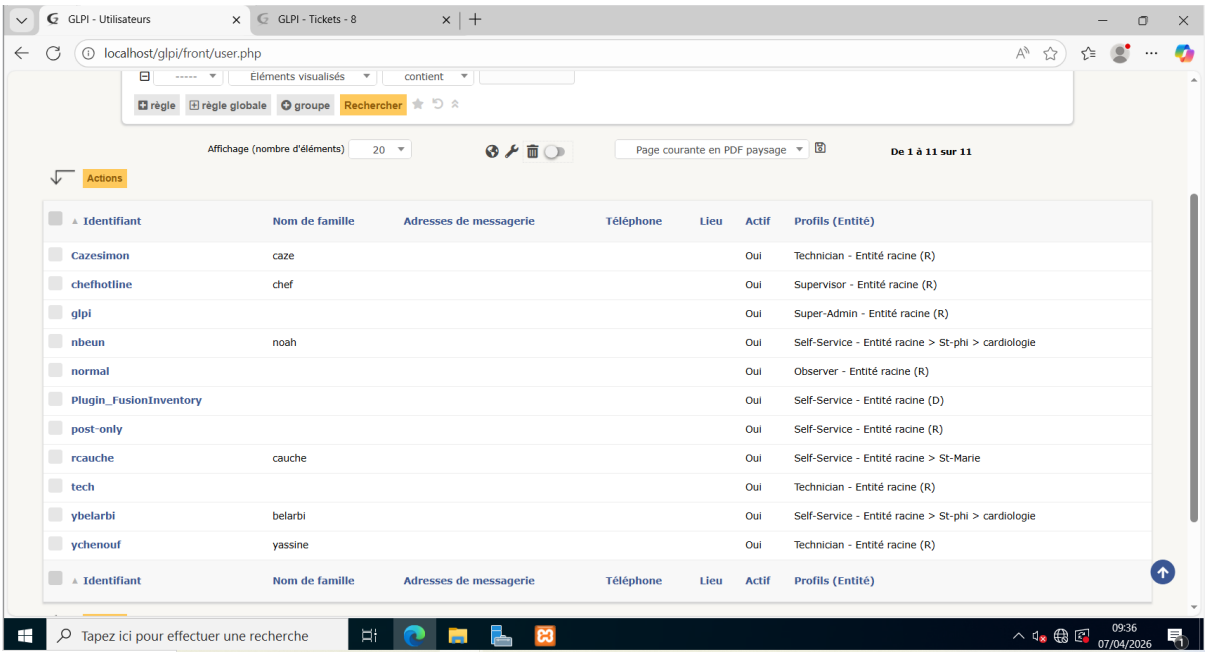
GLPI - Utilisateurs
GLPI - Tickets - 8
localhost/glpi/front/user.php
Éléments visualisés
contient
règle
règle globale
groupe
Rechercher
Affichage (nombre d'éléments)
20
Page courante en PDF paysage
De 1 à 11 sur 11
Actions
Identifiant
Nom de famille
Adresses de messagerie
Téléphone
Lieu
Actif
Profils (Entité)
Cazesimon
caze
Oui
Technician - Entité racine (R)
chefhotline
chef
Oui
Supervisor - Entité racine (R)
glpi
Oui
Super-Admin - Entité racine (R)
nbeun
noah
Oui
Self-Service - Entité racine > St-phi > cardiologie
normal
Oui
Observer - Entité racine (R)
Plugin_FusionInventory
Oui
Self-Service - Entité racine (D)
post-only
Oui
Self-Service - Entité racine (R)
rcauche
cauche
Oui
Self-Service - Entité racine > St-Marie
tech
Oui
Technician - Entité racine (R)
ybelarbi
belarbi
Oui
Self-Service - Entité racine > St-phi > cardiologie
ychenouf
yassine
Oui
Technician - Entité racine (R)
Identifiant
Nom de famille
Adresses de messagerie
Téléphone
Lieu
Actif
Profils (Entité)
Tapez ici pour effectuer une recherche
09:36
07/04/2026