Herzlich Willkommen!

Diese Schnell-Start-Anleitung hilft Ihnen ganz einfach, Schritt für Schritt und auf einen Blick, Ihr maxdome mediaCenter TV in Betrieb zu nehmen. So können Sie schon nach wenigen Minuten in die faszinierende Welt des TV-Entertainments eintauchen.

Wir wünschen Ihnen viel Vergnügen!

So registrieren Sie sich im Internet

Falls Sie schon bei maxdome registriert sind, nutzen Sie Ihre bestehenden maxdome Zugangsdaten (E-Mail-Adresse und persönliches Password) auch zur Anmeldung im maxdome mediaCenter TV.

Falls Sie noch nicht registriert sind, führen Sie folgende Schritte aus:

1. Starten Sie auf dem PC Ihren Internet-Browser und geben Sie **www.mediacenter.de** ein.

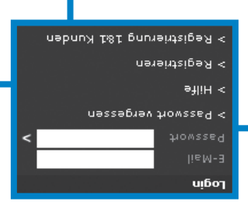

2. Klicken Sie auf **Registrieren.**
3. Folgen Sie den Anweisungen, um Ihren persönlichen maxdome Account anzulegen.
4. Nach erfolgreicher Registrierung erhalten Sie eine E-Mail an Ihre angegebene E-Mail-Adresse. Klicken Sie auf den Link in der E-Mail, um Ihren maxdome Zugang zu aktivieren.

Wenn Sie 1&1 Kunde sind, registrieren Sie sich wie folgt:

1. Starten Sie auf dem PC Ihren Internet-Browser und geben Sie **www.mediacenter.de** ein.
2. Klicken Sie auf **Registrierung 1&1 Kunden.**
3. Tragen Sie Ihre 1&1 Kundennummer und Ihr Kundenpasswort aus dem Sicherheitsbrief ein und klicken Sie **WEITER**, um den weiteren Anweisungen zu folgen.
4. Nach erfolgreicher Registrierung erhalten Sie eine E-Mail an Ihre angegebene E-Mail-Adresse. Klicken Sie auf den Link in der E-Mail, um Ihren maxdome Zugang zu aktivieren.

Fernbedienung

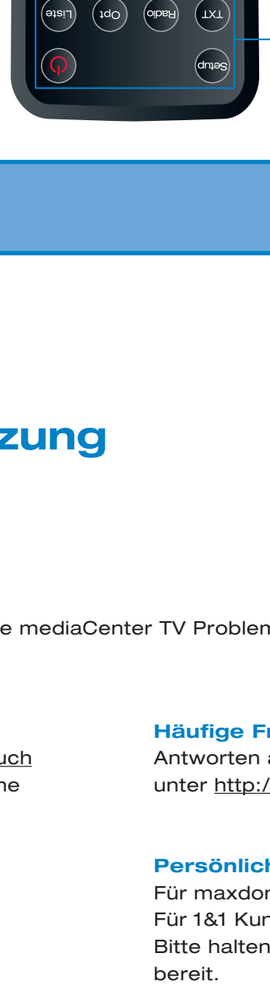

- Standby-Modus Ein / Aus
- Allgemeine Grundeinstellungen (Setup)
- Teletext (TXT)
- Radio-Programme (Radio)
- AV-Optionsmenü (Opt)
- Listenansicht der Kanäle (Liste)
- Direktwahl einzelner Kanäle und schnelles Springen im EPG (1)
- Ausfüllen von Eingabefeldern (ähnlich SMS-Eingabe) (0)
- Löscht ein Eingabezeichen (←)
- Bestätigt eine Eingabe (Enter)
- Startseite des maxdome mediaCenter (X)
- Einblendung TV-Menü (TV)
- Einblendung Programminfo (i)
- TV-Programmübersicht (EPG)
- Pfeiltasten zur Auswahl der Menüpunkte OK-Taste zur Bestätigung der Auswahl des Menüpunkts (ok)
- Lautstärke lauter/leiser (VOL)
- Schnelles Blättern im maxdome mediaCenter / TV-Programmwahl (P)
- Ein Schritt zurück (Back)
- Ton ein/aus
- Direktes Aufnehmen einer Sendung und Programmierung einer Sendung zur Aufnahme
- Wiedergabe von Inhalten
- Pause/Start einer Timeshift-Aufzeichnung im TV-Modus
- Beendet eine Aufzeichnung oder Wiedergabe
- Vor- und rückwärts spulen
- Vor- und rückwärts springen
- Direktauswahl bestimmter Funktionen im maxdome mediaCenter und Videotext

Bereitschaftsanzeige

Die Anzeige POWER leuchtet im Standby-Betrieb dunkelrot und fährt sich blau, wenn das Gerät in Betrieb genommen wird.

Bei aktiver LAN- und WLAN-Verbindung fährt sich die Anzeige blau. Blinkt bei Aufbau der Netzwerkverbindung.

Bei Betätigung der Fernbedienung leuchtet die INFO-Anzeige blau auf.

Bei aktiver Timeshift- und Videorekorder-AUFZEICHNUNG fährt sich die LED rot – beim ABRUF von Aufzeichnungen blau.

Schnell-Start-Anleitung

maxdome mediaCenter TV HD

Weitere Unterstützung

Sollten Sie beim Einrichten Ihres maxdome mediaCenter TV Probleme haben, finden Sie an den folgenden Stellen weitere Hilfestellungen.

Benutzerhandbuch:
Unter www.maxdome.de/benutzerhandbuch können Sie das Handbuch für Ihr maxdome mediaCenter TV herunterladen.

Im maxdome mediaCenter TV Benutzerhandbuch finden Sie detaillierte Informationen zu Funktionen wie z.B.

- EPG (TV-Programmführer)
- Timeshift (zeitversetztes Fernsehen)
- PVR (Videorekorder)
- maxdome (Online-Videothek)
- Services (N24, wetter.com usw.)

Häufige Fragen:
Antworten auf häufige Fragen finden Sie unter http://www.maxdome.de/faq

Persönliche Beratung:
Für maxdome-Kunden: 0900 - 187 00 49*
Für 1&1 Kunden: 0900 - 100 04 15**
Bitte halten Sie beim Anruf Ihre Kundennummer bereit.

Beratung per E-Mail:
Für kostenlosen E-Mail-Kontakt zum Support steht Ihnen unser Kontaktformular zur Verfügung.
http://www.maxdome.de/faq

* Servicemenü kostenfrei, danach 99 ct/Min. aus dem deutschen Festnetz. Mobilfunkpreise ggf. abweichend.

** Servicemenü kostenfrei, danach 0, 14, 24 oder 99 ct/Min. nach Tarifansage aus dem Festnetz. Mobilfunkpreise ggf. abweichend.

www.mediacenter.de
maxdome GmbH & Co. KG
Medienallee 7
D-85774 Unterföhring

Druckfehler, Irrtümer, Innovationen und Änderungen vorbehalten.

4 022265 195242

Art.-Nr.: 19524 IP maxdome mediaCenter TV - 06/10 - EVO2

DE100-01-06-00018

DE100-01-06-00018-RZ-MD-Schnellstartposter_neu_2.indd 1 31.05.2010 14:33:45 Uhr

Schnell-Start-Anleitung

Anschließen und installieren in 9 Schritten.
Detaillierte Produktinformationen stehen Ihnen im Benutzerhandbuch zur Verfügung (siehe Rückseite).

1 Anschließen an den Fernseher (HDMI-/Scart-Kabel)

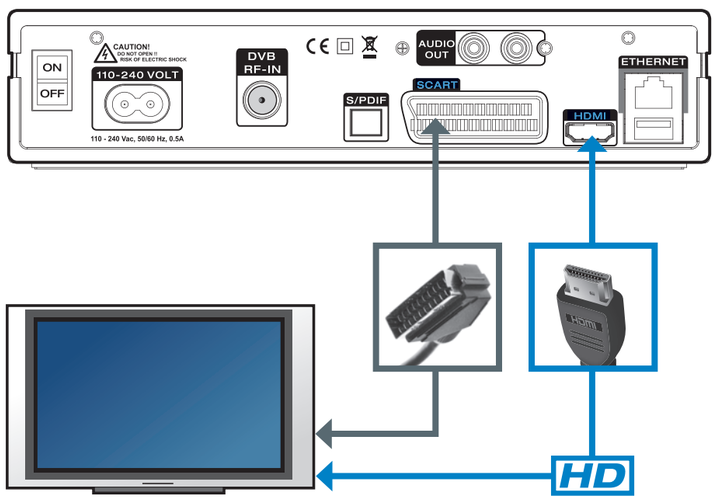

Wenn Ihr Fernseher HD ready ist, nutzen Sie das mitgelieferte HDMI-Kabel, um das maxdome mediaCenter TV mit Ihrem Fernseher zu verbinden. Alternativ können Sie auch ein SCART-Kabel verwenden.

Tipp **Sie erzielen mit dem beiliegenden HDMI-Kabel eine deutlich bessere Bild-Qualität.**

2 Anschließen des TV-Kabels

DVB-S Empfang über eine digitale Satellitenantenne:

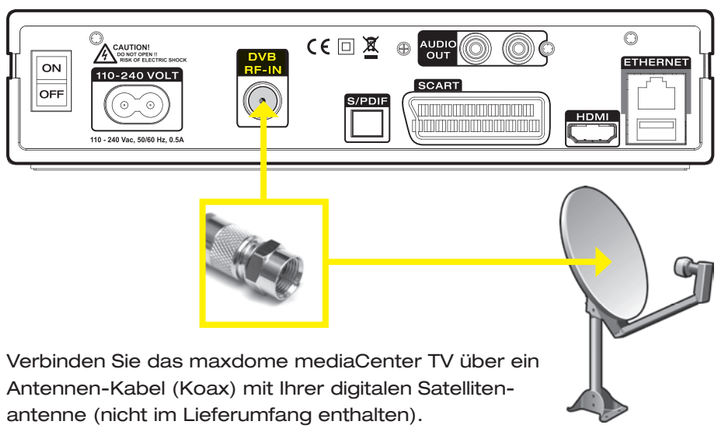

Verbinden Sie das maxdome mediaCenter TV über ein Antennen-Kabel (Koax) mit Ihrer digitalen Satelliten-antenne (nicht im Lieferumfang enthalten).

Der DVB-S Empfang ist ausschließlich über eine digitale Satellitenantenne möglich.

DVB-T Empfang über eine terrestrische Antenne:

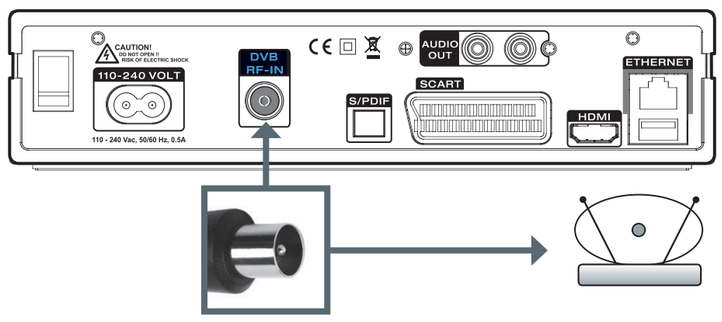

Verbinden Sie das maxdome mediaCenter TV über ein Antennen-Kabel (Koax) mit Ihrer DVB-T Zimmer-, Außen- oder Dachantenne (nicht im Lieferumfang enthalten). Bei Verwendung einer aktiven Antenne (ohne eigene Stromversorgung) nutzen Sie bitte das beiliegende Antennenverstärkerkabel.

Tipp **Informationen zu Ihrer persönlichen Empfangssituation und der notwendigen Antenne erhalten Sie nach Eingabe Ihrer PLZ im Internet unter www.ueberallfernsehen.de**

3 Anschließen an das Stromnetz

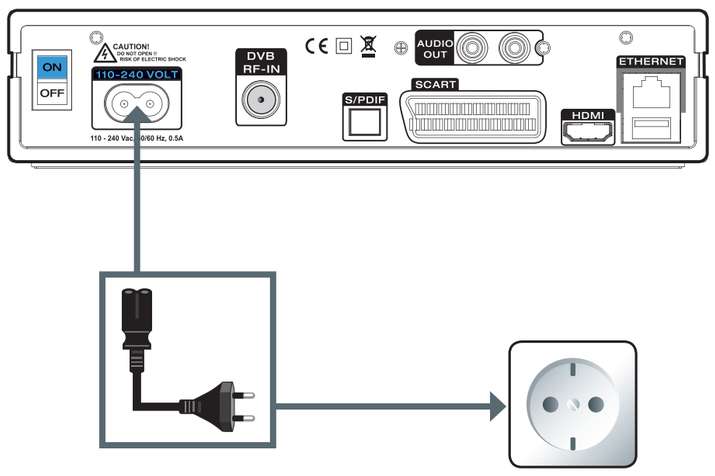

Schließen Sie das maxdome mediaCenter TV mit dem Netzkabel an das Stromnetz an.

4 Anschließen an den DSL-Router (LAN-Kabel oder WLAN)

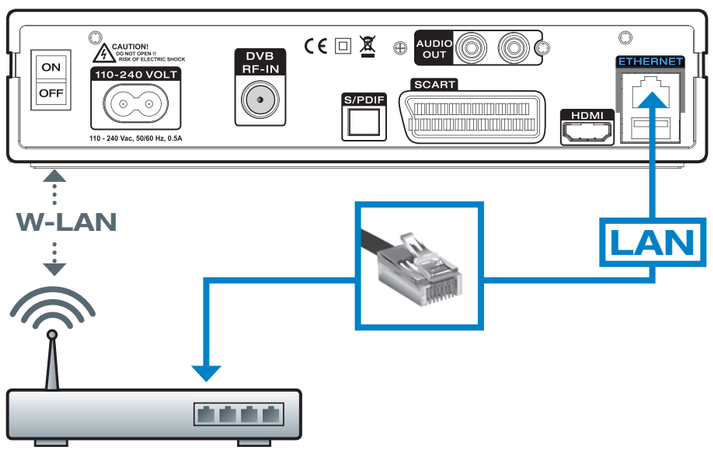

Verbinden Sie mit dem beiliegenden LAN-Kabel die LAN-Anschlüsse Ihres maxdome mediaCenter TV und Ihres DSL-Routers.

Selbstverständlich können Sie diese Verbindung auch über die im Gehäuse integrierte WLAN-Antenne als Funkverbindung betreiben.

5 Einschalten/Auswählen des Signaleingangs

Schalten Sie nun das maxdome mediaCenter TV und Ihren Fernseher ein und wählen Sie je nach Anschluss-Art den richtigen Signal-Eingang:
Bei Anschluss über HDMI ist dies meist „HDMI“.
Bei Anschluss über Scart in der Regel „AV“.

Lesen Sie hierzu die Bedienungsanleitung Ihres Fernsehers.

6 Herstellen einer Netzwerkverbindung

Um alle Funktionen des maxdome mediaCenters TV nutzen zu können, wird eine Internetverbindung benötigt.

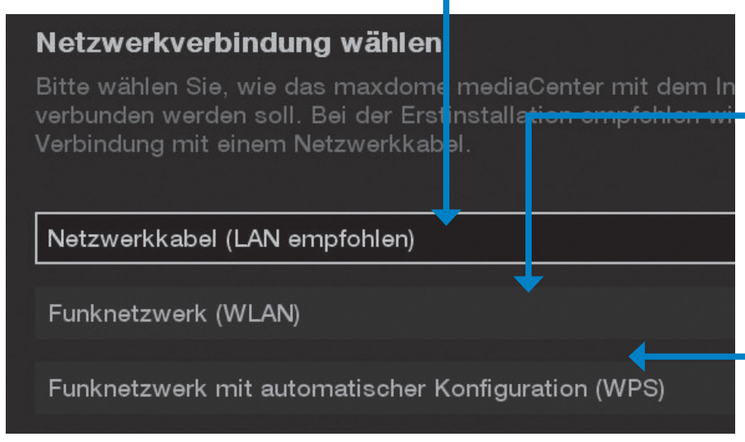

Tipp **Wir empfehlen den Anschluss per LAN – dies ist die bevorzugte Verbindung und erreicht die beste Qualität.**

Bei Kabelverbindung (LAN empfohlen)
Wählen Sie **Weiter > Netzwerkkabel (LAN empfohlen) > Netzwerkadresse automatisch beziehen**. Bestätigen Sie jeden Schritt mit der OK-Taste. Die Verbindung wird nun aufgebaut. Wählen Sie **Weiter** und drücken Sie die OK-Taste.

Bei Funkverbindung (WLAN):
Wählen Sie **Weiter > Funknetzwerk (WLAN)** und bestätigen Sie jeden Schritt mit der OK-Taste. Wählen Sie Ihr Funknetzwerk und geben Sie den Netzwerkschlüssel ein (siehe Rückseite Ihres DSL-Routers bzw. den von Ihnen festgelegte Netzwerkschlüssel). Bestätigen Sie mit der OK-Taste. Wählen Sie **Netzwerkadresse automatisch beziehen**. Wählen Sie **Weiter** und bestätigen Sie mit der OK-Taste. Die Verbindung wird nun aufgebaut.

WLAN-Verbindung bequem über WPS herstellen:
Per WPS können Sie die Verbindung zum Router noch einfacher herstellen. Wählen Sie **Schnelleinrichtung über WPS** in den Netzwerkseinstellungen. Drücken Sie anschließend die WPS-Taste an Ihrem Router (bei Geräten ohne WPS-Taste erfolgt die Aktivierung über die Oberfläche der Verbindungssoftware). Die Verbindung wird nun automatisch hergestellt. Ob Ihr Router WPS-fähig ist, erkennen Sie an dem entsprechenden WPS-Symbol auf der Rückseite oder im Handbuch Ihres Routers.

7 Automatisches Aktualisieren der Software (Firmware-Update)

Das maxdome mediaCenter TV sucht bei Bedarf automatisch nach einem Firmware-Update, um den vollen aktuellen Funktionsumfang nutzen zu können.

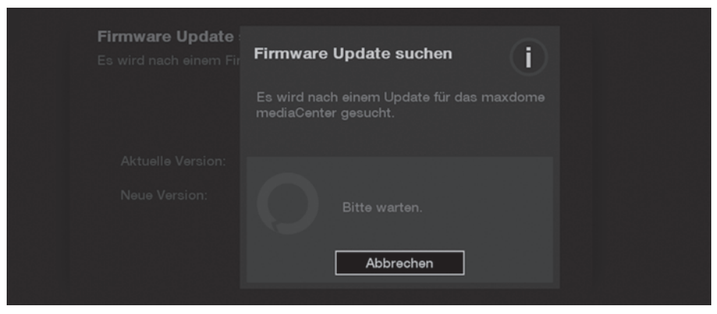

Bei Anschluss über HDMI erfolgt nach dem Firmware-Update die Einstellung der HD-Auflösung auf Ihrem Fernseher. Drücken Sie die OK-Taste. Bei Anschluss über Scart-Kabel wird die Installation nach einem kurzen Moment fortgeführt.

Unterbrechen Sie das Firmware-Update nicht! Die Funktionen des maxdome mediaCenter TV könnten dadurch beeinträchtigt werden!

8 Einrichten des TV-Programms

DVB-S Empfang über eine digitale Satellitenantenne

Bei Empfang über eine digitale Satellitenantenne wählen Sie durch Bestätigung per OK den gewünschten Satelliten aus. Dabei wird automatisch die derzeit aktuelle Kanalliste des gewählten Satelliten übernommen und gespeichert.

DVB-T Empfang über eine terrestrische Antenne:

Bei Empfang über eine DVB-T-Antenne wird beim ersten Aufruf des TV-Bereiches ein Kanalsuchlauf durchgeführt, da sich die DVB-T Frequenzen derzeit regelmäßig ändern. Folgen Sie den Schritten der Installation.

9 Eingabe der Login-Daten

Starten Sie Ihr maxdome mediaCenter TV, indem Sie auf der Fernbedienung die Taste drücken. Wählen Sie mit den Pfeiltasten **maxdome** aus und bestätigen Sie mit der OK-Taste. Melden Sie sich mit Ihren maxdome Zugangsdaten an. Benutzen Sie dazu die virtuelle Tastatur.

Tipp **Passwort vergessen? Unter www.maxdome.de haben Sie die Möglichkeit, ein neues Passwort anzufordern. Klicken Sie hierfür im Login-Bereich (rechts oben) > Passwort vergessen.**