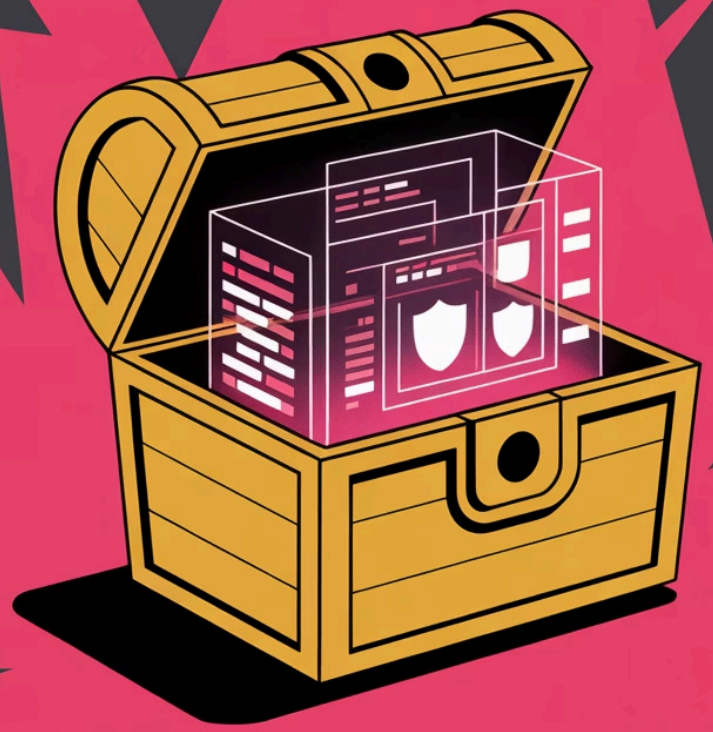

¡Tus Datos Valen Oro!

Protege tu Huella Digital

Una guía esencial de privacidad y derechos digitales para alumnado de 1º ESO

Made with GAMMA

¿SABÍAS ESTO?

¿Qué Son Tus Datos Personales?

Tu nombre, tu cara, tu dirección, tu email... ¡todo lo que te identifica como persona es un dato personal! Son únicos, son tuyos y merecen protección.

💎 Piensa en tus datos como un **tesoro digital** — tienen un valor enorme para empresas, anunciantes y, lamentablemente, también para personas malintencionadas.

Made with GAMMA

CONSENTIMIENTO

¡Tú Decides Quién Usa Tus Datos!

🔒 Nadie puede usar tus datos sin permiso

La ley te protege. Siempre tienes que dar tu consentimiento expreso antes de que una app o web utilice tu información.

❓ Pregunta para qué los quieren

Si una app o web te pide datos, investiga el motivo. ¿Necesita un juego online saber tu dirección postal? **¡Probablemente no!**

Made with GAMMA

DERECHOS ARSP

Tus Derechos Digitales: ¡Poderes de Superhéroe!

Acceso

Tienes derecho a ver exactamente qué datos tienen sobre ti y cómo los usan.

Rectificación

Si algo está incorrecto o desactualizado, ¡puedes exigir que lo corrijan!

Supresión

Si ya no quieres que guarden tus datos, puedes pedir que los borren definitivamente.

Privacidad

Tu vida privada es sagrada. Nadie tiene derecho a invadirla sin tu consentimiento.

Made with GAMMA

REDES SOCIALES

¡Cuidado con las Redes Sociales!

⚙️ Configura tu privacidad

Decide quién puede ver tus publicaciones. ¡No todo el mundo necesita saberlo todo sobre ti!

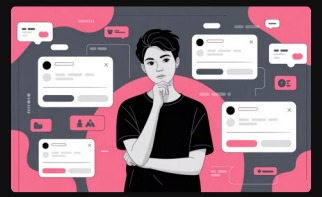

🤔 Piensa antes de publicar

¿Te arrepentirías de esto en el futuro? Lo que subes a internet puede quedarse ahí para siempre.

🤝 No compartas datos de otros

Respeta la privacidad de tus amigos y familiares. Sus datos también son suyos, no tuyos.

Made with GAMMA

SEGURIDAD ONLINE

¡Tu Escudo Protector en Internet!

🔐 Contraseñas fuertes

¡Olvídate del "1234" o tu fecha de nacimiento! Mezcla letras mayúsculas y minúsculas, números y símbolos.

🚪 Cierra siempre sesión

No dejes tus cuentas abiertas en ordenadores o dispositivos compartidos en el colegio o biblioteca.

🚫 Desconfía de desconocidos

No aceptes solicitudes de amistad ni mensajes de personas que no conoces en persona.

Made with GAMMA

LOCALIZACIÓN

GPS y Localización: ¡Tú Tienes el Control!

¿Por qué importa tu ubicación?

Saber dónde estás en cada momento es información muy sensible. Con ella se pueden construir perfiles detallados de tus rutinas y hábitos diarios.

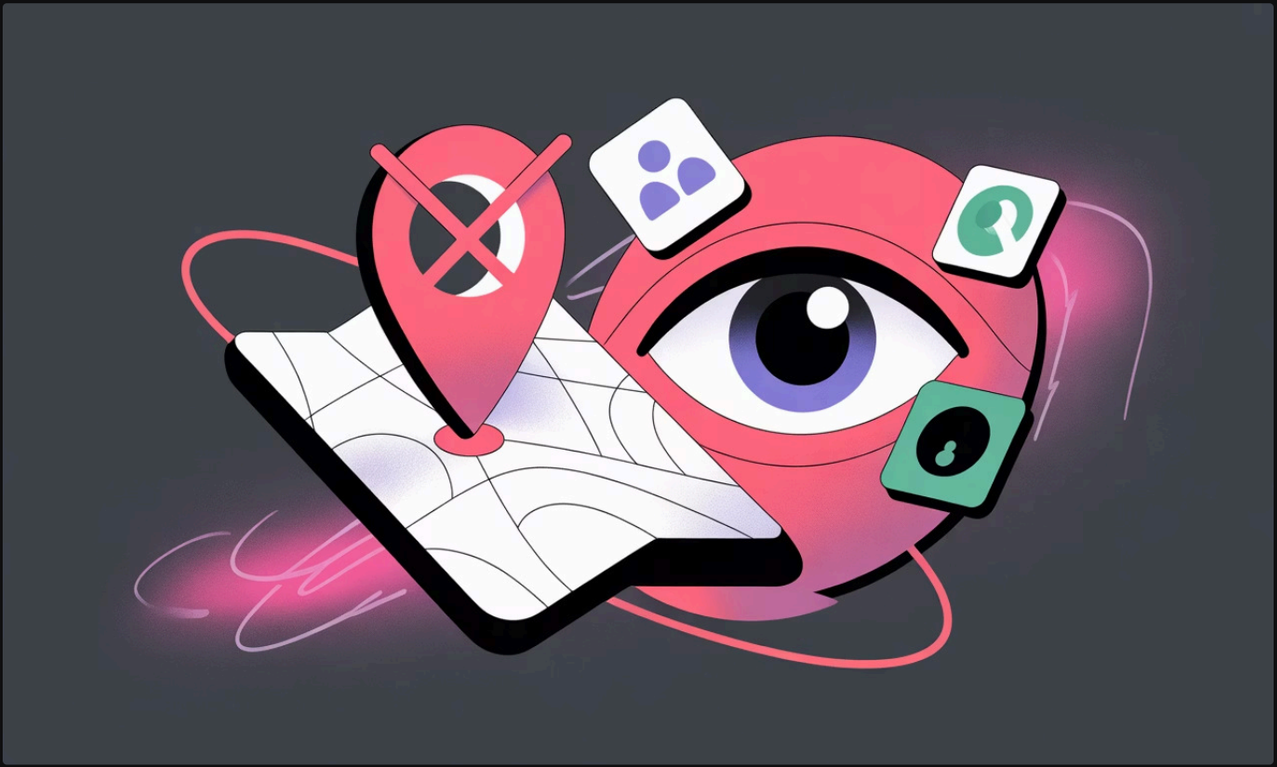

📍 Desactiva el GPS

Cuando no lo necesites, apaga la localización. No todas las apps la necesitan para funcionar correctamente.

🔍 Analiza los permisos

Antes de aceptar, pregúntate: ¿necesita esta app saber realmente dónde estoy?

Made with GAMMA

CONCLUSIÓN

¡Sé un Ciudadano Digital Responsable!

Protege tus datos y los de los demás

La privacidad es un derecho colectivo. Cuidar tus datos también es cuidar a quienes te rodean.

Usa la tecnología con cabeza

La tecnología es una herramienta poderosa — úsala de forma segura, crítica y respetuosa.

Tú puedes crear un internet más seguro

Cada decisión responsable que tomas contribuye a construir una comunidad digital más segura para todos. **¡Tú tienes ese poder!**

Made with GAMMA