Kampthilala 2020

THILALA JAARGANG 45
MAANDELIJKS, JULI 2020
VERSCHIJNT NIET IN AUGUSTUS

Inhoudsopgave

Voorwoord	3
Kampthema	4
Inschrijvingen	5
In- en uitladen camion	5
Kampregels en extra maatregelen	6-9
info kamp	10-22
Maandschorsen	23

Thila Coloma

A34/29G
Geerdegemstraat 80/82
2800 Mechelen
www.thilacoloma.be
site@thilacoloma.be

Voorwoord

Scouts? Wat is dat nu weer? Wanneer was de laatste scoutsvergadering? Was het nu Thila Coloma of Thila Corona? Allemaal terechte vragen na deze vreemde onderbreking in ons scoutsjaar. Door het virus is het al veel te lang geleden dat je je scoutsvrienden hebt gezien, dat je nog geravot hebt op het terrein of dat je de leiding hebt geambeteerd.

Na lang wachten en social distancen, kunnen we nu eindelijk uitkijken naar het kamp. Normaal de bekroning op een geslaagd scoutsjaar, nu echter veel meer dan dat. Nu is het ook nog een weerzien van vele vrienden en het doorbreken van de maandelijkse sleur. Voor sommigen is het de eerste, grote vakantie tijdens deze Grote Vakantie.

Een gewoon kamp gaat het zeker niet worden. Fietsen naar het kamp kan niet doorgaan en andere driedaagsen moeten op een andere manier gebeuren. Iedereen zal zich moeten houden aan vele regels. Dat is net wat dit kamp nog eens extra uniek maakt. De leiding zal extra creatieve spelletjes en activiteiten voorzien. De sfeer binnen een tak zal des te beter zijn. Iedere groep zal hechter zijn dan ervoor. Binnen 20 jaar zal iedereen (hopelijk) tevreden terugkijken op het grote Coronakamp en straffe verhalen vertellen.

De zon, de zee, een blij gezicht, een vogel zwevend naar het licht: allemaal dingen die je blij en vrolijk maken. Vooral doen ze denken aan vakantie. Althans, dat is bij mij het geval. Ons kamp zal vakantie als thema hebben. Want hoewel er veel is afgelast, zal Thila Coloma toch nog een groot feest maken van deze vakantie.
Dus binnenkort vergeten we even alle zorgen, want TC gaat op Congé.

Voorwoord door Merlin

Kampthema

TC op congé!

Inschrijvingen

De inschrijvingen voor het kamp zijn al een tijdje afgerond. Enkele weken geleden hebben we ook naar ieder persoonlijk een mail gestuurd voor de betaling van het kampgeld. Kijk zeker je mailbox of spamfolder eens na, indien je het kampgeld nog niet hebt overgeschreven!

In- en uitladen camion

Onze sjorbalken kunnen jammer genoeg niet zelf naar het kamp wandelen en ook de takkoffers, potten en pannen, tafels ... hebben geen pootjes. Gelukkig kunnen we opnieuw beroep doen op 'de camion'. Deze moet natuurlijk ook ingeladen worden. Normaal doen we hiervoor ook een beroep op de V's en JV's om de leiding en VT's een handje te helpen bij het in- en uitladen van de camion op 30 juli en 14 augustus. Door de extra maatregelen wegens het coronavirus, doen we het dit jaar enkel met de leiding en de VT's. Zij worden op 30 juli om 10u verwacht en op 14 augustus om 14u met mondmasker en (werk)handschoenen. We vragen dan ook dat er naast de leiding en VT's niemand op de scouts komt tijdens het inladen van de camion. Dit is één van onze maatregelen om de verspreiding van COVID-19 te beperken en toch een kamp te organiseren in deze vreemde tijden.

Kampregels en extra maatregelen

We vertrekken met iedereen samen op kamp en we komen ook met iedereen samen terug. Slechts voor een heel goede reden (vakanties, hobby's,....tellen dus niet) maken we hierop een uitzondering. Contacteer hiervoor de groepsleiding (groepsleiding@thilacoloma.be). Voor noodgevallen voorzien we ook een noodnummer, waarop we rechtstreeks bereikbaar zijn op het kampterrein. Dat nummer is 0473/57 76 75. Een vriendelijke stem aan de andere kant van de lijn helpt je dan wel verder. We herhalen graag even dat het een noodnummer is en dus enkel dient voor NOODGEVALLEN! Daarnaast zijn er ook enkele strenge maatregelen van de Vlaamse overheid die we dit jaar moeten naleven om ons bubbelkamp mogelijk te maken. Het uitgangspunt is dat iedere tak een aparte bubbel vormt, waartussen geen enkel contact mogelijk is; verschillende kleine kampjes naast elkaar op een groot kampterrein als het ware.

Veel van deze maatregelen zijn vrij hard en gaan over het niet op kamp mogen vertrekken of verplicht naar huis moeten gaan. Hoewel ze misschien niet leuk zijn, zijn ze er om ons allen te beschermen en te zorgen dat we geen hele bubbels naar huis moeten sturen wegens een corona-uitbraak. Daarom vragen we ook aan alle ouders om ons draaiboek voor het 'coronakamp' door te nemen en de informatie hieruit ook door te geven aan de leden. Want ook de leden moeten geïnformeerd op kamp kunnen vertrekken. Na het vertrek neemt de leiding de taak over en zullen de belangrijkste maatregelen worden herhaald, maar een verwittigd scout is er twee waard! Het volledige draaiboek kan je op de startpagina van onze site terugvinden. Op onze site kan je ook op de FAQ-pagina enkele veel gestelde vragen terugvinden om nog beter geïnformeerd te worden. Hieronder vermelden we nog enkele van de belangrijkste maatregelen.

De eerste die we hier nogmaals vermelden is dat een ziek kind niet op kamp kan. Als een kind ziektesymptomen vertoont bij vertrek of gedurende de laatste 5 dagen voor vertrek, mag hij of zij in principe niet mee. Enkel met toestemming van een dokter mag het kind toch mee. De ziektesymptomen variëren van milde tot ernstige luchtwegenaandoeningen met koorts, hoesten en ademhalingsproblemen. De verantwoordelijkheid of een kind al dan niet meegaat op kamp, ligt nog steeds bij de ouders. Toch vragen we om het zekere voor het onzekere te nemen en de veiligheid van ieder niet uit het oog te verliezen. Dit alles om de kans dat er een besmet kind meegaat op kamp te beperken.

Zo een ziek kind niet op kamp kan vertrekken, kan een ziek kind ook niet op het kamp blijven. Ongeacht of het corona betreft of niet moet een ziek kind naar huis. Wanneer een kind op kamp ziek wordt, zijn we verplicht de ouders te bellen om het kind te komen ophalen. Wat er nu wel en niet onder 'ziek' dient te worden verstaan is moeilijk en moet worden gezien in de context met het advies van onze EHBO-verantwoordelijken. Zo zullen we geen kinderen naar huis sturen die een voormiddagje hoofdpijn hebben. Iemand met hoge koorts daarentegen kunnen we moeilijk op het terrein houden. Wanneer het noodlot zou toeslaan en een kind ziek wordt, moet het afgezonderd worden in de quarantainetent en daar wachten totdat iemand van de ouders (of iemand anders) het kind kan komen ophalen.

Mocht een kind tijdens het kamp ziek zijn en coronasymptonen vertonen, moeten er daarbij nog enkele extra veiligheidsmaatregelen worden nageleefd. De bubbel waarin het kind zich bevindt, moet op het kampterrein blijven en alle contact met externen moet tot een absoluut minimum worden beperkt tot zelfs totaal vermeden. Het zieke kind moet zo snel mogelijk worden getest op corona. Is de test negatief, dan mag de bubbel op het kamp blijven en moet enkel het zieke kind naar huis. Is de test positief, dan moet heel de bubbel naar huis en eindigt het kamp voor die tak.

Mocht er een kind ziek worden na het kamp, dan moet je ook contact opnemen met een dokter. Na de controle op en bevestiging van corona, zal de dokter zelf het contact-tracingcenter contacteren. Zij schatten dan het risico in en nemen contact met ons en jullie, de ouders, op. Het zou dus kunnen dat je na het kamp een telefoontje van het contact-tracingcenter ontvangt, maar laten we hopen van niet.

ID-, Kids-ID of ISI+-kaart

Onze EHBO-verantwoordelijke moet bij dokter-of ziekenhuisbezoeken altijd in het bezit zijn van de medische fiche en de geldige isi+-kaart of ID-kaart van de persoon die verzorging nodig heeft. Aangezien de Kids-ID niet verplicht is, heeft de regering beslist dat alle kinderen een isi+- kaart zouden ontvangen.

Dus ieder kind jonger dan 12 jaar neemt ofwel zijn isi+-kaart ofwel zijn Kids-ID mee. Ieder kind ouder dan 12 jaar neemt zijn ID-kaart mee. Iedereen moet zijn geldige isi+-kaart of ID-kaart afgeven aan de leiding op 3 augustus na de formatie voor zijn tak.

De kapoenen- en tictakleiding zullen de kaarten verzamelen op 6 augustus op het kampterrein en bezorgen aan de EHBO-verantwoordelijken, die deze voor de rest van het kamp beheren. Wie zijn geldige isi+-kaart of ID-kaart niet bijheeft, kan NIET MEE. Indien je ze vergeten bent, moet je ze als de bliksem thuis nog gaan halen, maar de bussen kunnen dit jaar niet wachten...

Denk er dus aan om ze mee te brengen, dat is beter voor jou én voor ons!

Post

Post op kamp is voor iedereen fijn! Als je de naam van je kind op de enveloppe zet én de juiste tak, en je richt de brief aan dit adres (adres van de boer) dan komt je brief bij ons terecht.

Naam én de juiste tak
Rue de Durbuy 24
6880 Melreux

Vertrek JW - W - SW - TT (Bagheera's) - JV1 - JV2 - JV3 – V1 – V2

Dit jaar moeten we gespreid vertrekken, zodat de verschillende bubbels niet bij vertrek al in contact komen met elkaar. We gaan nog steeds op 3 augustus met de bus naar het kampterrein, maar dit jaar is er voor elke tak een aparte bus voorzien. Uitzonderlijk gaan ook de V's dit jaar met de bus. Andere jaren gaan ze deels met de fiets en deels al stappend naar het kampterrein, maar dat is dit jaar jammer genoeg niet mogelijk. Ook voor hen zijn er dus bussen voorzien. Alle takken vertrekken vanop de grindparking tussen de Nekker en de cinema in Mechelen. Op de parking zullen er twee verschillende opstapplaatsen zijn. Van beide zal ieder half uur afwisselend gebruik worden gemaakt. Gelieve dit jaar zeker op het afgesproken moment aanwezig te zijn om je kind af te zetten. Niet vroeger, want we willen niet dat er teveel volk op een bepaald moment aanwezig is. Maar ook niet te laat, want de bussen volgen dit jaar een strak aansluitend schema, waardoor we niet kunnen blijven wachten op laatkomers, want dan komt de volgende groep er al aan. Op tijd komen is dus zeker van belang! Ouders die meerdere kinderen op verschillende momenten moeten afzetten, kunnen wel blijven wachten, maar zullen dit in hun auto en op social distance van de anderen moeten doen.

Wat je zeker niet mag vergeten is je lunchpakket en drank voor 's middags. Meer dan dit heb je niet nodig, want vanaf 's avonds kookt onze kookploeg 10 dagen lang de ene heerlijke maaltijd na de andere, maar een lunchpakket moet je dus wel nog meenemen. Voor de takken die wat later vertrekken, is het aangeraden om wel al wat middag te eten voor het vertrek, aangezien het nog twee uur rijden is tot het kampterrein en bijgevolg ook twee uur wachten is op het middageetmoment.

Op het afspreekuur doet de tak formatie. Vervolgens worden de ID-kaarten verzameld. Daarna wordt alle bagage in de bus geladen. Nog een snel afscheid van de ouders en de bus vertrekt richting het kampterrein.

De afspreek- en vertrekuren zijn:

Tak	**Afspreekuur**	**Vertrekuur**
V1	8u45	9u
V2	9u15	9u30
JV1	9u45	10u
JV2	10u15	10u30
JV3	10u45	11u
SW	11u15	11u30
W	11u45	12u
JW	12u15	12u30

Voor de Bagheera's van de TicTak hebben we geen extra bus voorzien, omdat het maar een kleine groep is. Daarom vragen we aan de ouders van de Bagheera's om zelf hun kinderen met de auto naar het kamp te voeren. Ze komen echter wel samen om 12u45 aan de grindparking om samen formatie te doen en vervolgens om 13u te vertrekken naar het kampterrein.Op het afspreekuur doet de tak formatie. Vervolgens worden de ID-kaarten verzameld. Daarna wordt alle bagage in de bus geladen. Nog een snel afscheid van de ouders en de bus vertrekt richting het kampterrein.
De afspreek- en vertrekuren zijn:

Vertrek KAP1 - KAP2 - TT (Baloes)

De KAPs en Baloes vertrekken ieder jaar 3 dagen later op kamp om er dan 7 dagen volledig voor te gaan. Dit jaar vertrekken ze echter een dagje vroeger op 5 augustus, omdat het kamp ook een dagje vroeger eindigt. Iedere tak spreekt af aan de scouts voor een formatie. Vervolgens gaat iedereen met de auto naar het kampterrein. Ook hier spreken we op verschillende uren af, zodat niet iedereen tezamen aankomt op het kampterrein.
Normaal moedigen we carpoolen zoveel mogelijk aan. Dit jaar proberen we het echter te minimaliseren. Als ouder mag je enkel extra kinderen meenemen als iedereen een mondmasker draagt of als die kinderen ook in de persoonlijke bubbel van die week zitten. Safety first.

De afspreek- en vertrekuren zijn:

Tak	Afspreekuur	Vertrekuur
KAP1	8u45	9u
KAP2	10u45	11u
TT (Baloes)	12u45	13u

Een lunchpakket is NIET nodig! Onze kookploeg voorziet voor 's middags al meteen onze eerste maaltijd. Toch is het wel aangeraden om al wat te eten voor de takken die later vertrekken, aangezien het nog even rijden is tot het kampterrein.

Meteen na aankomst worden de KAPs en Baloes door hun leiding meegenomen naar de takhoek. Normaal krijgen de ouders een rondleiding over het kampterrein en kunnen ze hun kinderen installeren in de tent. Door de maatregelen is dat dit jaar jammer genoeg niet mogelijk en zal het afscheid bij de poort van het kampterrein plaatsvinden. Het zal dit jaar dus een korter afscheid zijn, maar we proberen de kinderen meteen te entertainen met een spel om de traantjes te beperken.

Aankomst

Op 12 augustus, een dagje vroeger dan anders, komen alle groepen, moe maar voldaan, terug met de bus. Deze bussen zullen weer aankomen aan de grindparking tussen de Nekker en de cinema in Mechelen. Net zoals bij het vertrek naar het kamp, is ook de rit terug naar huis gespreid over de dag.
De eerste bus vertrekt om 12u op het kampterrein en zal tegen 14u waarschijnlijk in Mechelen aankomen, want de rit duurt ongeveer twee uur met de bus. Updates over de ritten en de verwachte aankomsturen, zullen op onze site en onze facebookpagina verschijnen.
Op iedere bus zal ook een tweetal leiding zitten om de leden veilig tot in Mechelen te begeleiden. De rest van de leiding blijft nog een dagje langer op het kamp om de afbraak gestructureerd en volgens de maatregelen te laten verlopen.
Hieronder kan je de vertrekuren en verwachte aankomsturen terugvinden:

Tak	Vertrekuur	Aankomstuur
KAP1	12u	14u
KAP2	12u30	14u30
JW	13u	15u
W	13u30	15u30
SW	14u	16u
TT	14u30	16u30
JV1	15u	17u
JV2	15u30	17u30
JV3	16u	18u
V1	17u	19u
V2	17u30	19u30

Wat steken we precies in onze linnen zakjes (zie verder in deze thilala)?
Voor kapoenen en tictakkers kan het erg handig zijn de kleren per dag in een apart zakje te steken. Zo vinden ze elke dag meteen wat ze nodig hebben. Verder steken we traditiegetrouw de zaken bijeen die bijeen horen:

Eetgerief

o 2 gamellen of onbreekbare borden
o Drinkbeker
o Bestek
o Koffielepeltje
o Kommetje (dit dient voor dessertjes/tienuurtjes)

Handdoeken

o 3 badhanddoeken
o 3 keukenhanddoeken
o Washandjes
o Zakdoeken

Toiletzak

o Tandenborstel
o Tandpasta
o Bekertje
o Kam of borstel
o Linnen (of plastieken) wasbakje (te verkrijgen bij HOPPER)
o ZONNECRÈME! (iedereen brengt zijn eigen zonnecrème mee, aangepast aan zijn/haar huidtype)

Kledij

o Spelkledij (T-shirts, sweaters, shorts)
o Warme pulls en lange broeken
o Zwemgeriefo Kousen en ondergoed
o Voldoende kousen (denk ook aan de tochten)
o Voldoende ondergoed voor 11 dagen (7 voor KAP en TicTak)

Allerlei

o Zaklamp
o Reservebatterij
o Drinkbus (voor dagtocht/driedaagse)
o Enkele veiligheidsspelden
o Wasspelden
o Kapstok om uniform aan te hangen
o Schrijfgerief, postzegels (of geld voor postzegels) en eventueel briefpapier met envelop (met klaar geschreven adressen)
o SW en JV's brengen een esbitvuurtje mee om te koken tijdens de driedaagse, en ook een shelter om op/onder te slapen.

Schoenen

o Sportschoenen
o Bottinnen of stevige stapschoenen
o Schoeisel om in het water te spelen
o Eventueel laarzen

Slaapgerief

o Slaapzak
o Luchtmatras, slaapmatje of veldbed
o Pyjama
o Eventueel eendekentje en/of knuffel

Regenkledij

o Een grote lege linnen zak voor vuile was
o Verkleedkledij (zie bij de takberichten)

EHBO

o Medicatie die je regelmatig moet nemen (bv.: pijnstillers bij hoofdpijn...) zelf voorzien. Ook medicijnen tegen allergieën en dergelijke
o **Mondmaskers**: voor de jongere takken is drie voldoende, voor de oudere takken liefst meer; liefst wasbare, stoffen mondmaskersn

ZET OVERAL JE NAAM IN, DAN VIND JE OP HET EINDE VAN HET KAMP ALLES TERUG!!!

Niet meenemen:

We nemen GEEN SNOEP mee op kamp want de kookploeg zorgt voor lekkers! Geld hebben we ook niet nodig, tenzij om postzegels te kopen. Buiten snoep en een overdaad aan geld nemen we sinds enkele jaren ook GEEN ZEEP en SHAMPOO meer mee op kamp, of toch niet in de persoonlijke bagage.

Deze belangrijke producten voor dagelijks gebruik kopen wij immers aan voor de hele groep gemeenschappelijk. De reden daarvoor is niet zozeer dat wij allemaal hetzelfde willen ruiken, maar wel dat wij er als groep voor kiezen milieuvriendelijke en bio-afbreekbare wasproducten te gebruiken. Ook onze afwaszeep is ecologisch verantwoord.
Op ons kamp leven we immers op een iets directere manier in de natuur dan in het gewone leven. Wat van ons lijf spoelt, spoelt echt wel rechtstreeks in de natuur en de inspanning is wel het minste dat wij als natuurminnende scouten kunnen doen. Deze producten zijn dan ook voor iedereen verplicht!

Linnen zakjes

Sinds jaar en dag gaat een echte Thilaan op kamp met een aantal linnen zakjes, die bovenaan afgesloten worden met een touwtje. Zo kan het gerief netjes gesorteerd worden, en kan het in de tent omhoog worden gehangen zodat het zeker droog en proper blijft.

De zakjes hebben dus wel zeker hun functie, zowel om je gerief snel terug te vinden (door elk zakje te voorzien van een label met wat het juist bevat) als om een minimum aan orde te kunnen houden in de tent.
Één zakje is een beetje speciaal en mag je zeker niet vergeten. Het vertrekt leeg op kamp en komt vol terug: de zak voor de vuile was!
Het is ook belangrijk dat de zakjes van linnen of stof zijn! Een plastic zakje van de winkel lijkt gemakkelijk, maar scheurt na 1 dag! De linnen zakjes kan je elk jaar opnieuw gebruiken.
Voor tips of oplossingen voor problemen kan je altijd terecht bij de takleiding: zij zijn daarin gespecialiseerd.

Rugzakken

Al die linnen zakjes moet niet per se in een grote rugzak gepropt worden. Voor de kapoenen- en welpentakken en de Tictak is een stevige reiszak zeker even goed en misschien zelfs nog handi- ger om in te pakken.
De jongverkenners daarentegen gaan op driedaagse, en daarvoor heb je wel een degelijke rugzak nodig. Dit geldt ook voor de seniorwelpen en ticktakkers die op tweedaagse gaan.
Om het een beetje comfortabel te houden moet die rugzak enigszins passen. Je rugzak moet niet noodzakelijk groot genoeg zijn om al je kampmateriaal erin te steken. Je mag gerust nog een extra sportzakje meenemen of zo.
Met vragen omtrent rugzakken kan je steeds terecht bij je leiding: ook daarin zijn ze gespecialiseerd!

Bagage lintjes

KAP1: Geel (2000002484981)
KAP2: Beige (2000003079858)
JW: Lichtgroen (2000003080205)
W: Donkergroen (2000002484776)
SW: Turquoise (2000003080410)
JV1: Oranje (2000003080281)
JV2: Felrood (2000002485056)
JV3: Bordeaux (2000002485094)
TT: Roos (2000002485131)

De codes achter de kleuren zijn de productcodes van linten in de veritas. Deze moet je zeker niet verplicht kopen in de veritas, maar zo heb je een idee wat we verwachten van de kleuren. Graag willen we dat er aan elke zak een lint gehangen wordt van ongeveer 30-40cm zodat dit goed zichtbaar is. Op deze manier kan er bij het uitladen van de bussen gesorteerd worden per tak. Let op; de kleurcodes zijn bij de Welpentakken 1 jaar doorgeschoven, dus normaal hoeft je kind geen nieuw lintje aan zijn bagage te hangen moest dit vorig jaar al gebeurd zijn. Bij de andere takken is de kleur hetzelfde als de vorige jaren.

μμμ

KAPOENEN 1 GAAT OP SAFARI!

Van 6 tot 12 augustus trekken we de wildernis in. Alle praktische info hierover vinden jullie vooraan in deze Thilala terug.

Om de natuur in te trekken moeten we ons goed voorbereiden. Vergeet dus zeker geen witte T-shirt EN verkleedkledij in thema safari mee te brengen.

Wij kijken er alvast naar uit!

Veel liefs

Muxar, Roatelo, Pinty, Vos, Chunga en Kunec

Kapoenen 2

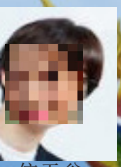

信天翁

卡皮塔諾

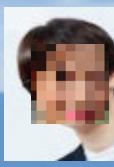

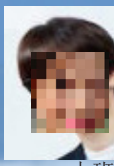

大班

GRAAG DIT NOG EXTRA MEENEMEN ALS JE DIT THUIS HEBT LIGGEN

VERKLEEDKLEDIJ IN HET 'TC OP CONGÉ THEMA' KAPOENEN 2
TREKT NAAR HET VERRE OOSTEN DIT JAAR!

WITTE SLECHTE T-SHIRT

SCHRIJFGERIEF, PAPIER, KRANT

WATERPISTOOL, OPBLAASBAAR WATERPSEELGOED

EEN LEUKE ZONNEBRIL VOOR ONS KAP2-POP KOOR

FLUOVESTJE

Jongwelpen

Jongwelpen 2020: De Roadtrip

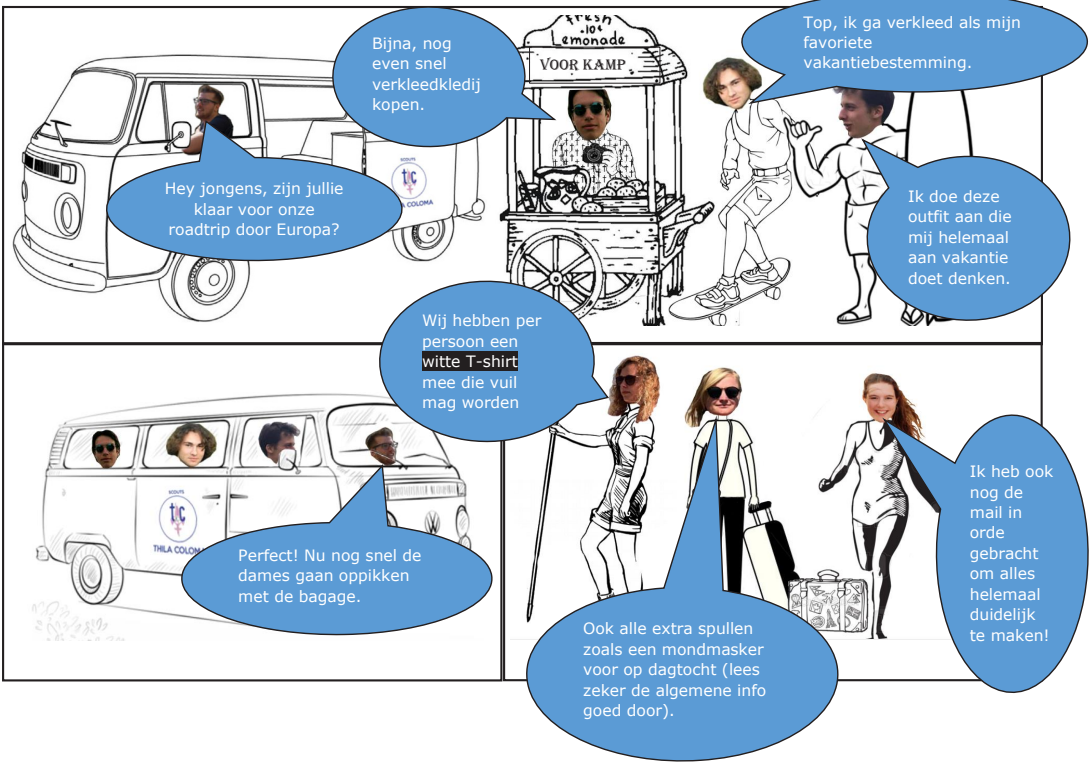

Welpen

Wat mee te nemen op onze cruise:

- Eigen drinkbus (met naam)
- Witte t-shirt dat vuil mag worden
- Fluovestje
- Rugzakje voor op dagtocht
- Zonnecrème en een eigen pet
- Opblaasbare dingen voor op het water
- Kledij dat je draagt op een cruise
- Jullie goed humeur want dat hebben wij gemist

Hopelijk zijn jullie al helemaal in de kampstemming want wij kijken er alvast naar uit om jullie terug te zien!! Dikke virtuele zoen jullie leiding

Knokke Le Zoute

Het is zo ver! Na een lange periode van onzekerheid kunnen we over enkele weken op kamp vertrekken.
Enkele must-haves:
- mondmaskers
- esbit-vuurtje
- matje
- shelter

Meer info in de rest van de thilala en mail.
Aarzel niet om ons te contacteren indien er nog vragen zijn.

xxx jullie leiding

ALOHA TICTAK

Aloha is een woord uit Hawaï dat onder meer 'liefde', 'toeneiging', 'compassie', 'vrede' en 'dank' kan uitdrukken.
In het Hawaïaans gebruikt men **aloha kakahiaka** voor 'goede morgen'.
aloha ʻauinalā betekent 'goede middag'.
aloha ahiahi betekent 'goedenavond'.
aloha kākou is een veelgebruikte frase voor 'welkom/tot ziens aan allen'.

VOOR IN JE VALIES

We trekken met de tictak naar Hawaï ! Neem allemaal jullie mooiste thema-outfit mee.
Een eigen fluohesje
Een eigen drinkbus MET NAAM !!!! (zet op andere spullen ook je naam)
Een witte T-shirt (om te pimpen)
Bagheera's: Tweedaagse-rugzak, esbit-of-gasvuurtje en GEEN shelter
Baloes: klein rugzakje en drinkbus

Dit jaar ziet onze tweedaagse er anders uit dan anders. Vrijdag 7 augustus vertrekken de Bagheera's voor een grote dagtocht. Omwille van de coronamaatregelen keren we in de avond terug naar het kampterrein en slapen we niet onder een shelter. Die mag je dus thuis laten. Wel willen we koken op tweedaagse-wijze, neem dus een esbit-of-gas-vuurtje mee. De tweede dag stappen we samen met de Baloes.

ALOHA KAKOU

Zonnige groetjes en tot op het kampterrein

Dhole, Zeepaardje, Saterhoen, Oenau, Aquila, Chinta, Lìshu, Neusbeer, Pumba en Dingo

JV1 GAAT NAAR MAROKKO

Van 3 tot 12 augustus gaan we op kamp.

Alle praktische info hierover vinden jullie vooraan deze Thilala terug.

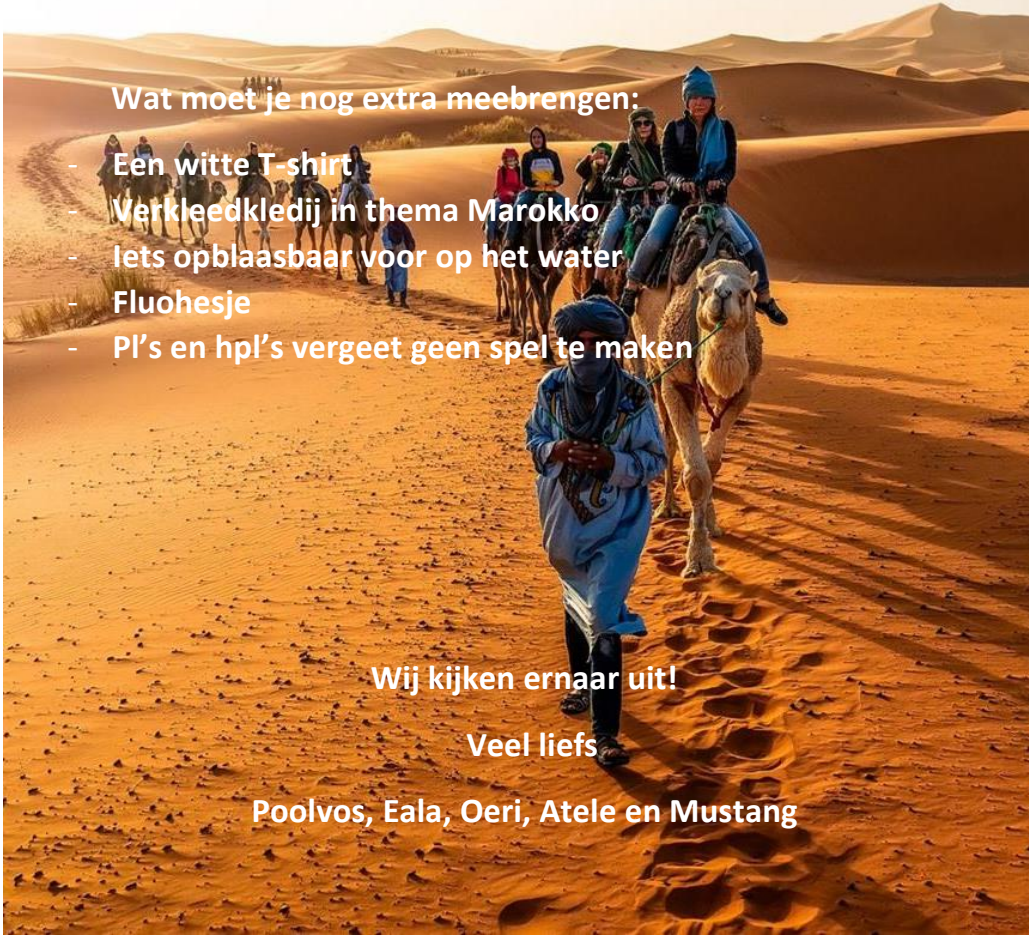

Wat moet je nog extra meebrengen:

- **Een witte T-shirt**
- **Verkleedkledij in thema Marokko**
- **Iets opblaasbaar voor op het water**
- **Fluohesje**
- **Pl's en hpl's vergeet geen spel te maken**

Wij kijken ernaar uit!

Veel liefs

Poolvos, Eala, Oeri, Atele en Mustang

JV 2 op Congé

Dit jaar gaat TC op congé en wij gaan naar.....

Neem (buiten wat op de algemene lijst staat) zeker mee:

- Een wit onderhemdje (of witte t-shirt)
- Verkleedkledij (hieronder hebben we enkele tips toegevoegd)

Elleboogjes van jullie liefste leiding Mapache, Guppy, Rondone, Hathi en Coëndou xx

3 augustus, de mooiste dag van de hele zomervakantie. JV3 wordt herenigd. Deze dag vormt de aanzet tot een verrukkelijk, leutig, zomers en lang begeerd kamp!

3-12 augustus

TC OP CONGÉ!

Kaps2 naar het Verre Oosten, SW naar Knokke La Zoute, TicTac Hawaï… En wij?

Wij gaan naar **BENIDORM (**

,

en

)!

HYPEHYPEHYPEHYPEHYPEHYPEHYPEHYPEHYPEHYPEHYPEHYPEHYPEHYPEHYPEHYPE

Eventjes dit nog: vergeet zeker geen **fluohesje**, (zeker 5) **mondmaskers** en **verkleedkleren** (Benidorm) mee te nemen!

Groetjes van de leukste, liefste, mooiste en de door jullie hard gemiste Kauw, Lagopo, Seregély, Suricato, Verreauxi, X, Y en Z.

De leiding is de miserie hier op aarde beu en heeft de eerste beste vlucht naar Mars geboekt. Omdat het goedkoper is om in groep te reizen, hebben we besloten om jullie ook mee te nemen! Graag gedaan!

Op 3 augustus vertrekt de shuttle om 9u op de grindparking tussen de cinema en de Nekker.

Wat zeker mee te nemen:

- Genoeg mondmaskers zodat we geen ziektes meenemen naar deze propere planeet

- een fluohesje om botsingen met UFO's te vermijden

- hou de mail in de (zwarte) gaten voor verder info

Wij hebben er al vast heel veel zin in!

Groetjes

Bunzing, Paca, Bever, Hardoen en Strigops

V2 gaat op safari in Zuid-Afrika

Voldoende mondmaskers om de lokale dieren geen westerse ziektes te geven, kunnen dus zeker niet ontbreken in de valies.

Om ons thuis te voelen in de safari hebben we natuurlijk ook de gepaste kledij nodig.

Het spel van de PL's en HPL's **EN** het spel van de Dassen staan ook nog op de planning.

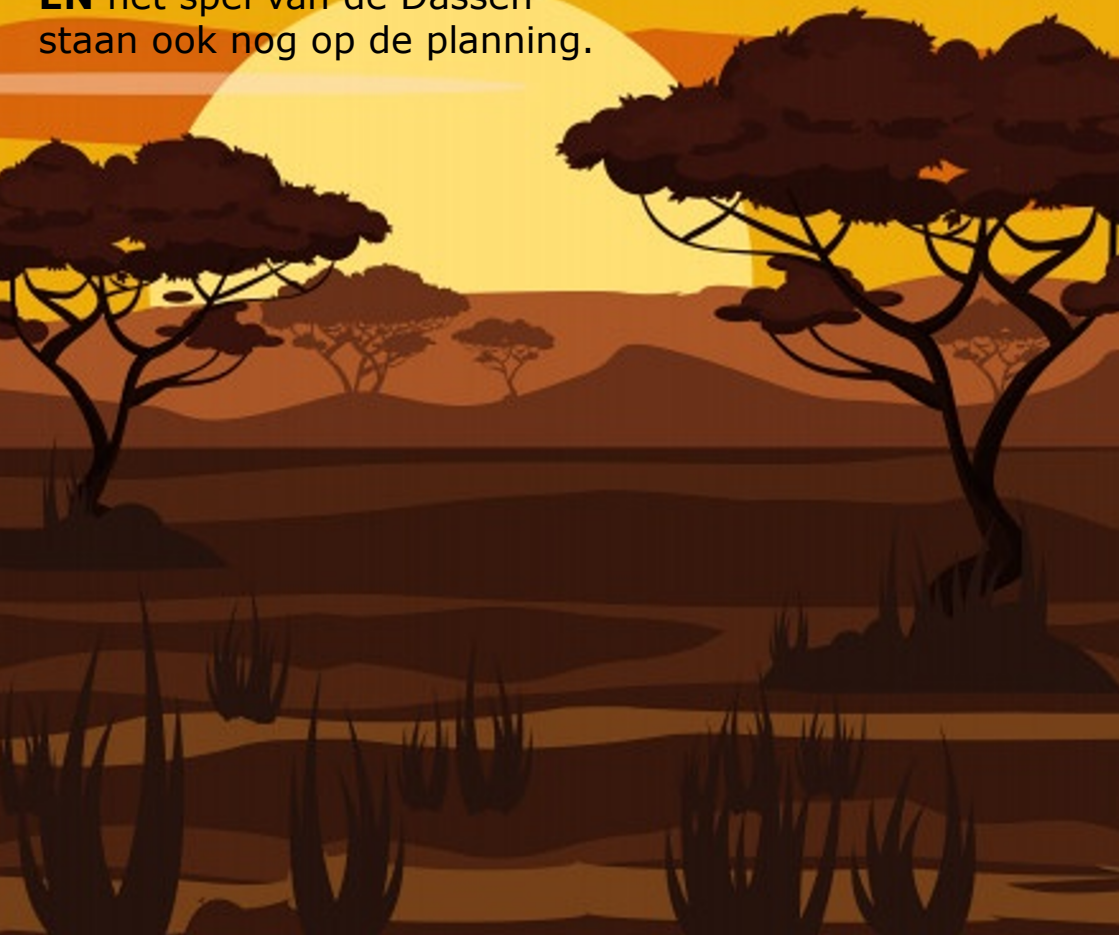

Elleboogjes van Cabo, Eland, Hyena, Phoca & Tragopaan