Installation d’une Kali « Light »

Objectif du document :

L’objectif de ce document est d’installer et configurer une machine Kali ne possédant que les outils nécessaires à une attaque.

Table des matières

Liste des applications retenues 3
Création de la machine virtuelle 4
Installation de Kali 12
Installation des applications 22
Installation des applications 23
Vérification des applications installées 24

Liste des applications retenues

Voici la liste des applications retenues :

- Netdiscover,
- Enum4Linux,
- Arping,
- Hping3,
- Masscan,
- Nmap,
- Dmitry,
- Netdiscover,
- Nikto,
- Wapiti,
- Wpscan,
- Burpsuite,
- Dirb / Dirbuster,
- Hashcat,
- Hydra,
- Mimikatz,
- Smbmap,
- Wordlists,
- John,
- Ncrack,
- Crackmapexec,
- Metasploit,
- Searchsploit,
- Responder,
- Wireshark,
- Powersploit,
- Impacket
- BloodHound

Création de la machine virtuelle

Dans l'interface de VMWare Workstation, cliquer sur « File » puis « New Virtual Machine ».

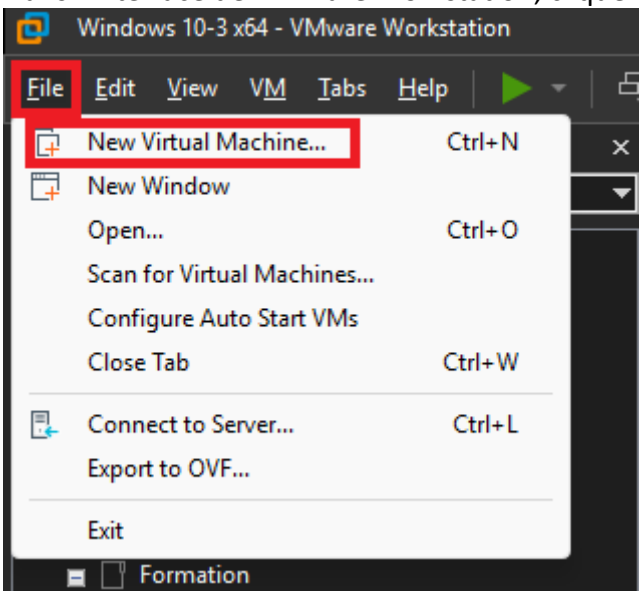

Cliquer sur « Custom (advanced) » puis « Next > ».

Cliquer sur « Next > »

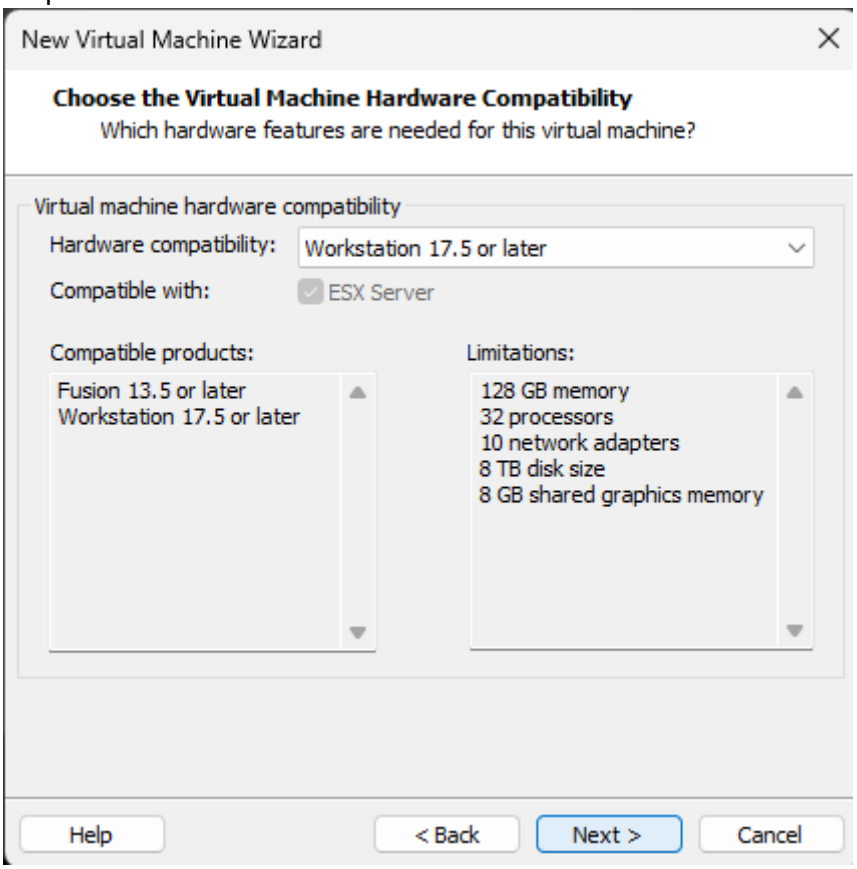

Choisir « I will install the operting system later » et cliquer sur « Next > ».

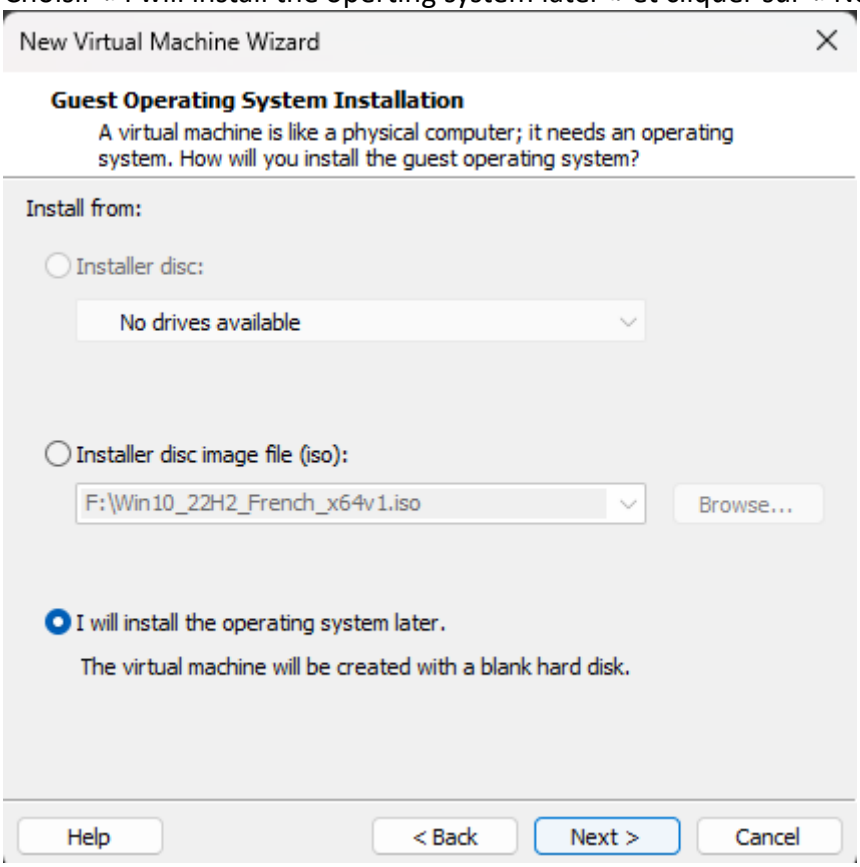

Cocher « Linux » puis, dans la liste déroulante, choisir « Debian 12.x 64-bit ».

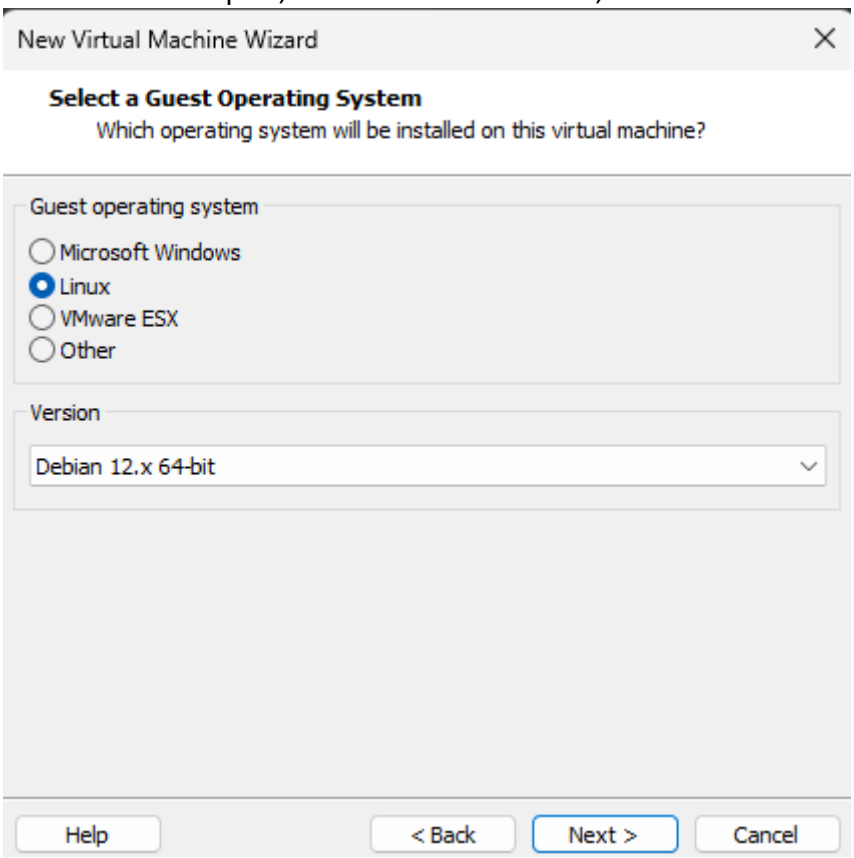

Saisir le nom de la machine et son emplacement de stockage puis cliquer sur « Next > ».

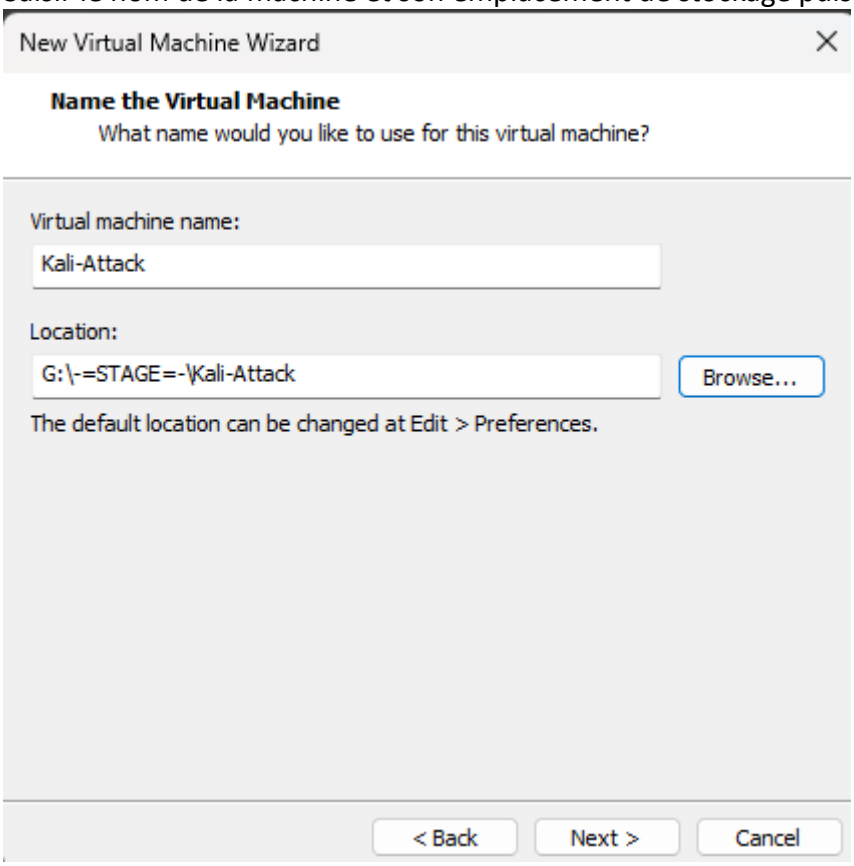

Laisser la configuration par défaut et cliquer sur « Next > ».

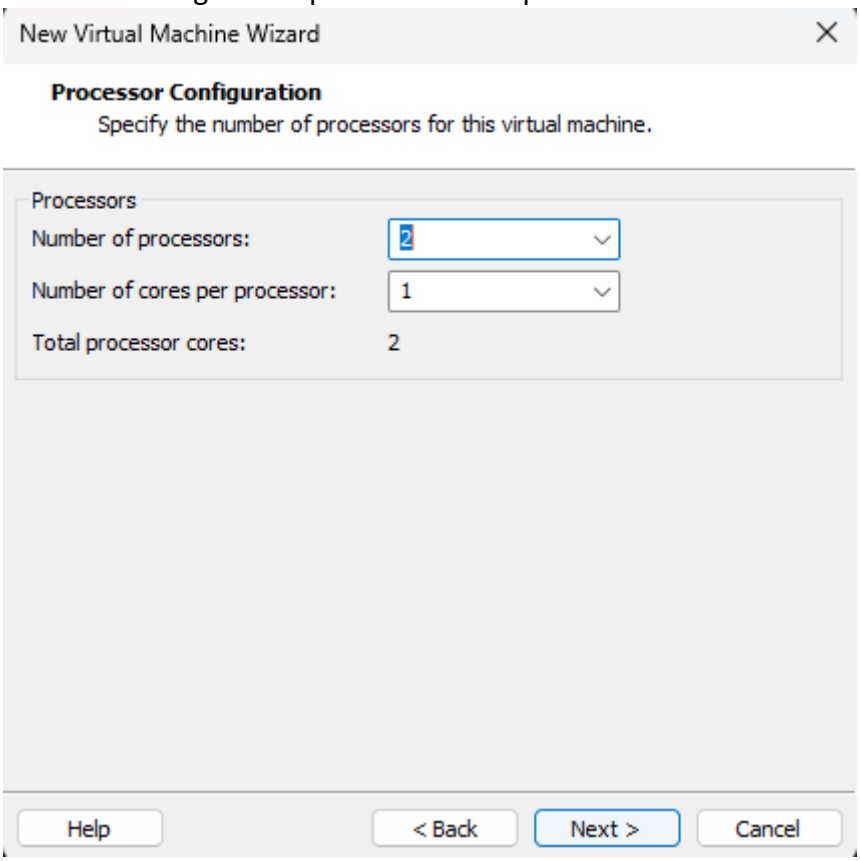

Laisser la configuration par défaut et cliquer sur « Next > ».

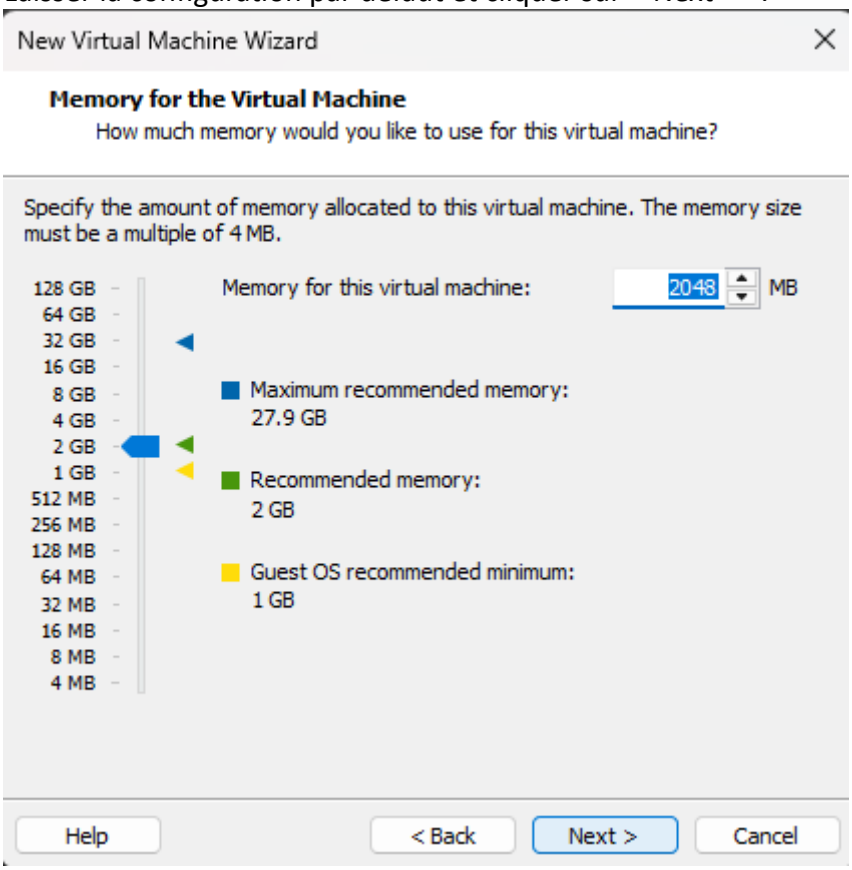

Cocher « Use network address translation (NAT) » et cliquer sur « Next > ».

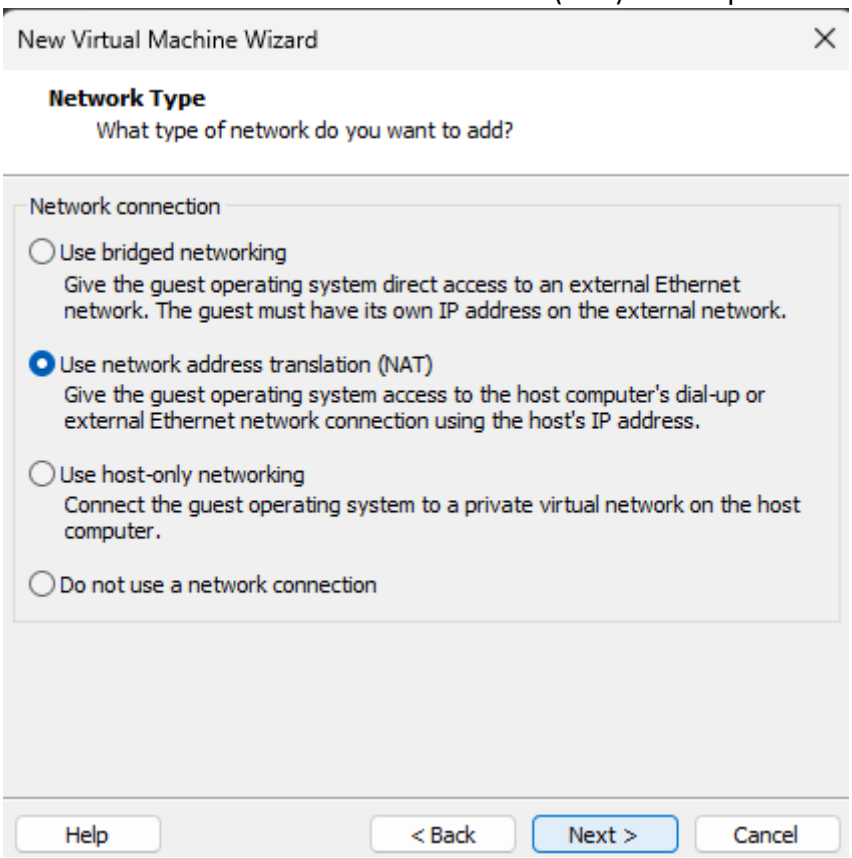

Laisser la configuration par défaut et cliquer sur « Next > ».

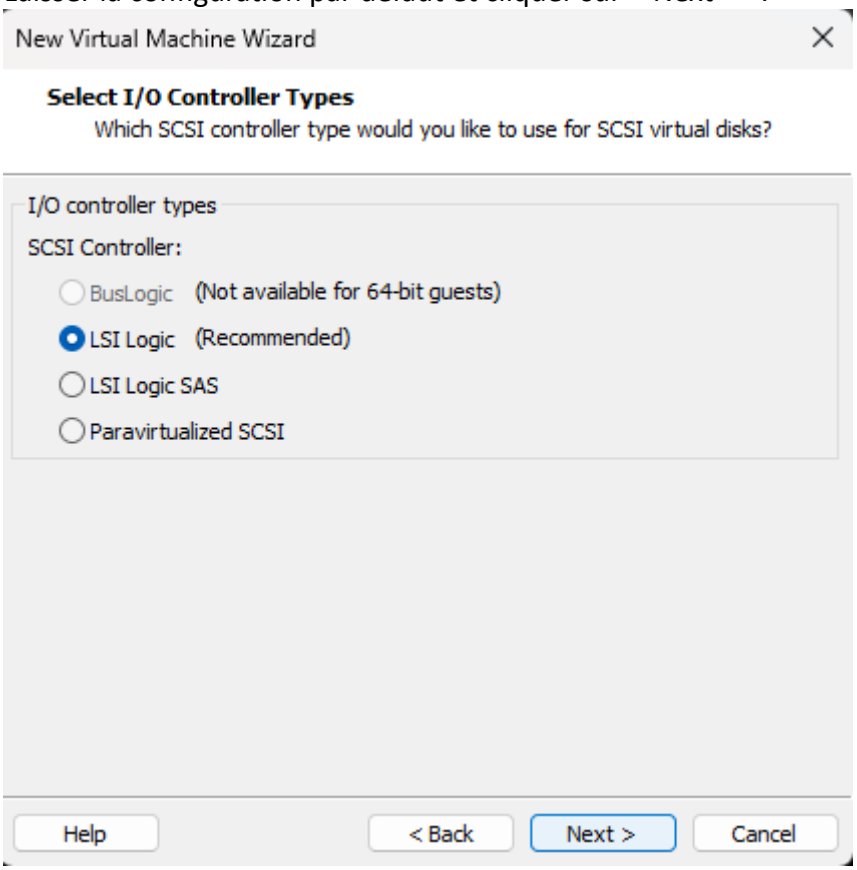

Laisser la configuration par défaut et cliquer sur « Next > ».

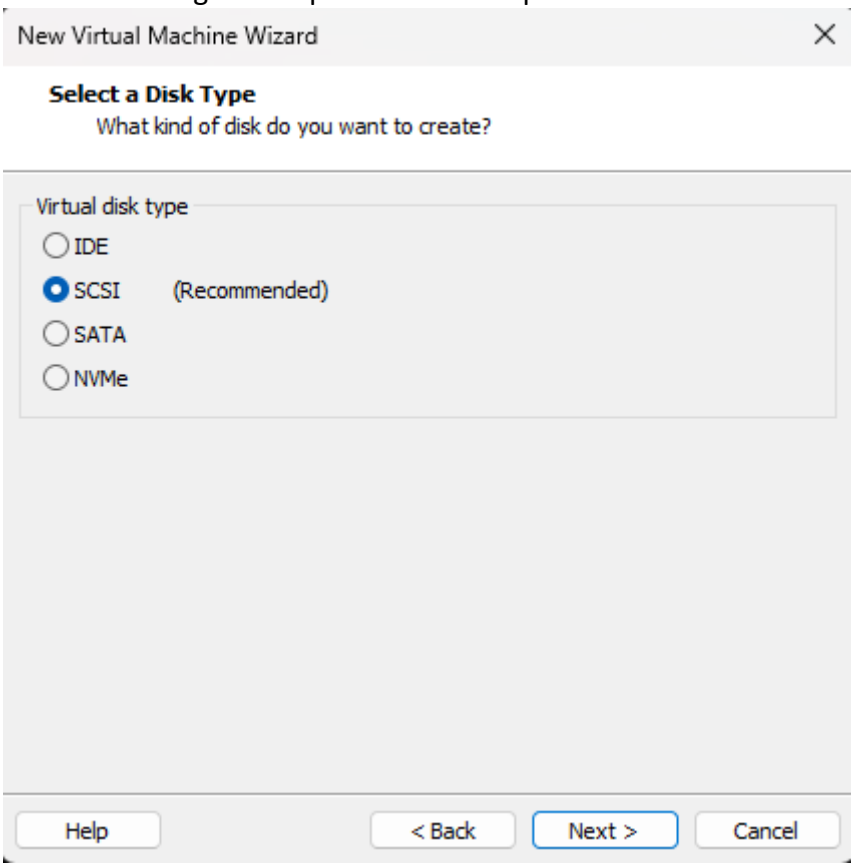

Laisser la configuration par défaut et cliquer sur « Next > ».

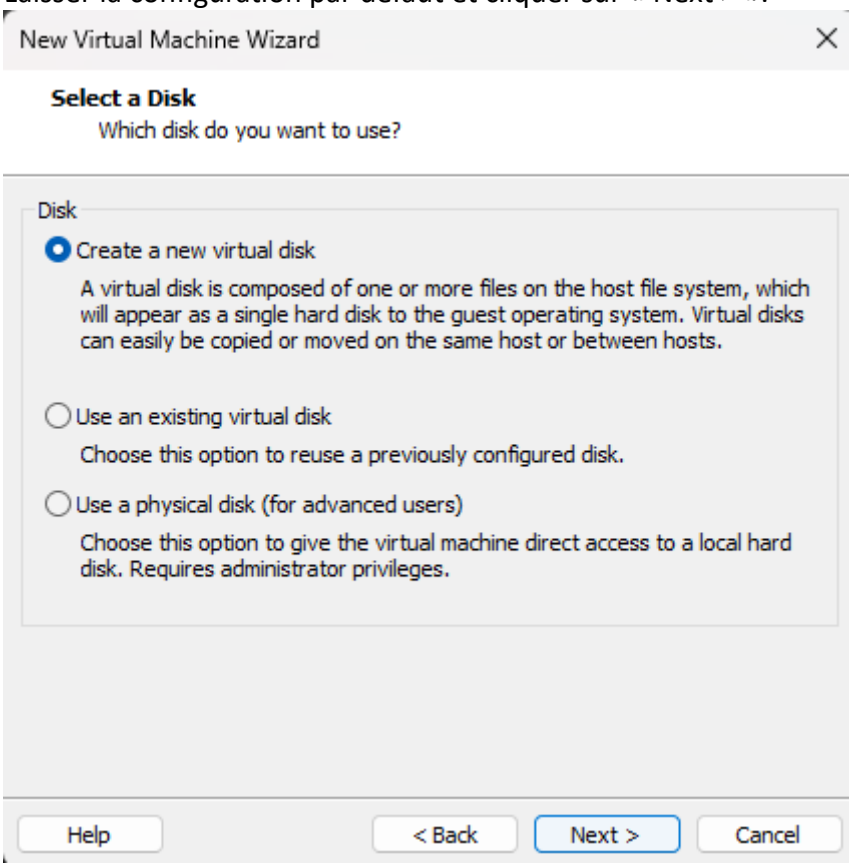

Cocher « Store virtual disk as a single file » et cliquer sur « Next > ».

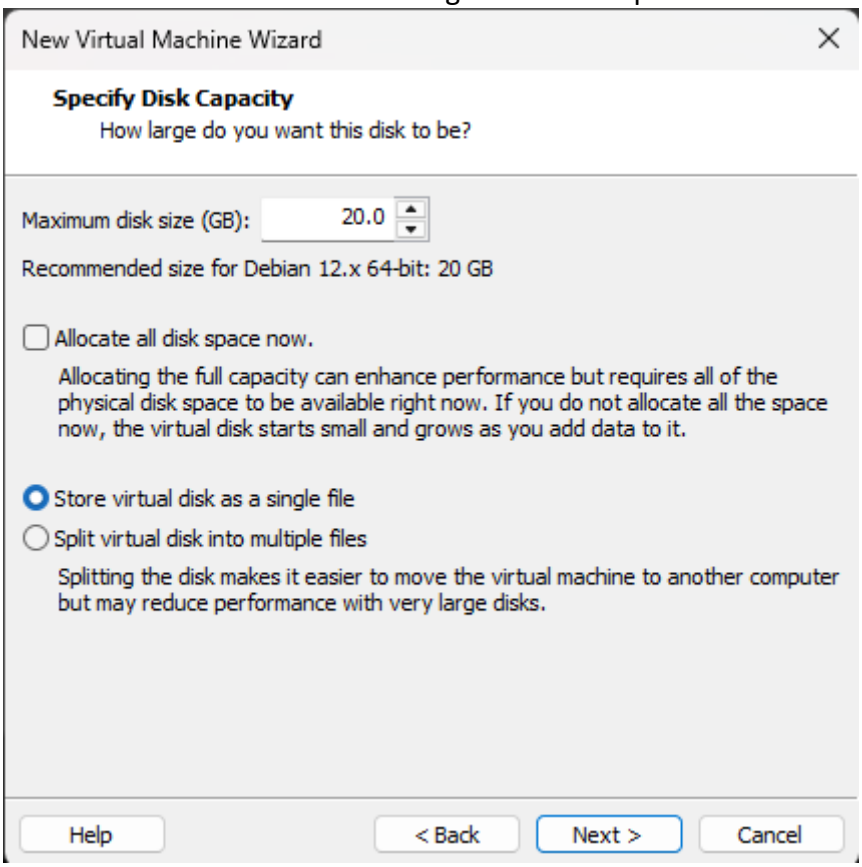

Saisir le nom du disque et cliquer sur « Next > ».

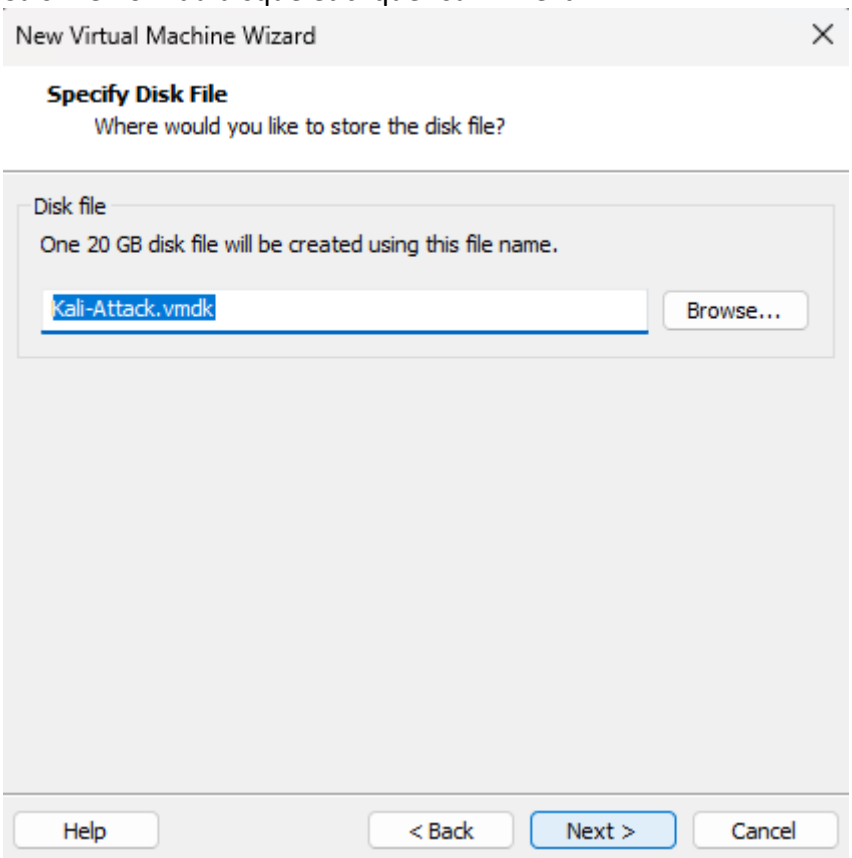

Une fenêtre récapitulative apparaît.

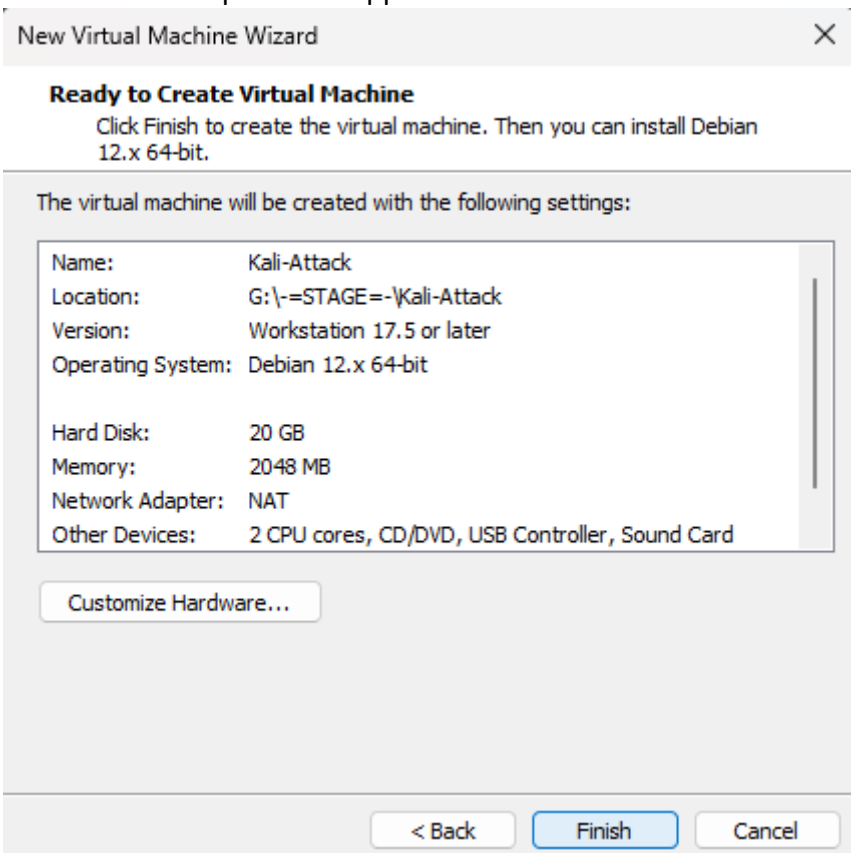

Cliquer sur « Customize Hardware… »

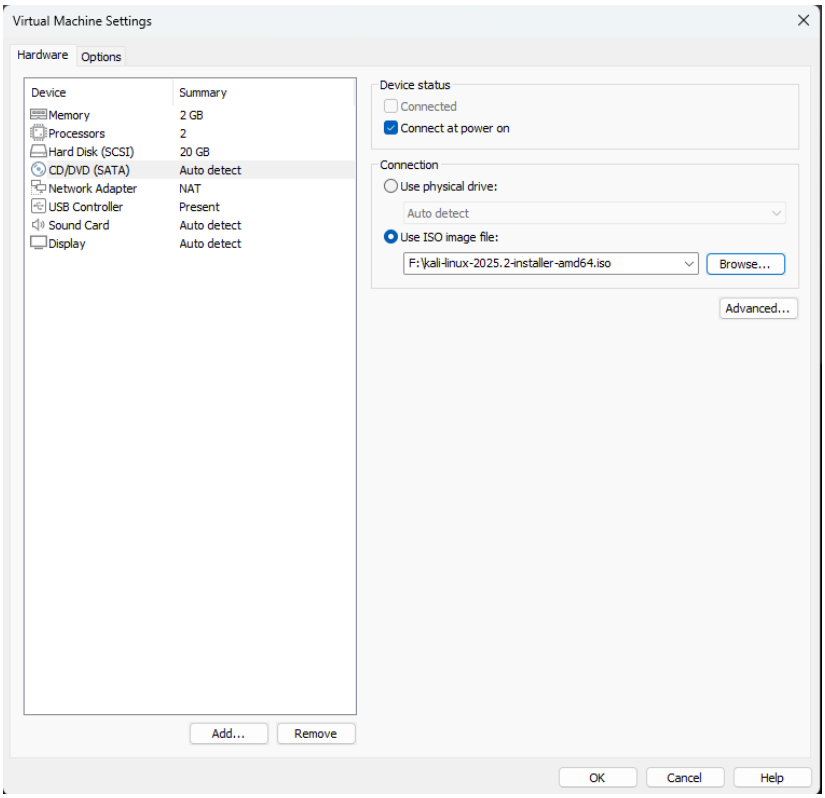

Cliquer sur « Use ISO image file : » pour utiliser l’iso de la kali voulue et cliquer sur « OK ».

Installation de Kali

Une fois la machine virtuelle créée, cliquer sur « Power on this virtual machine ».

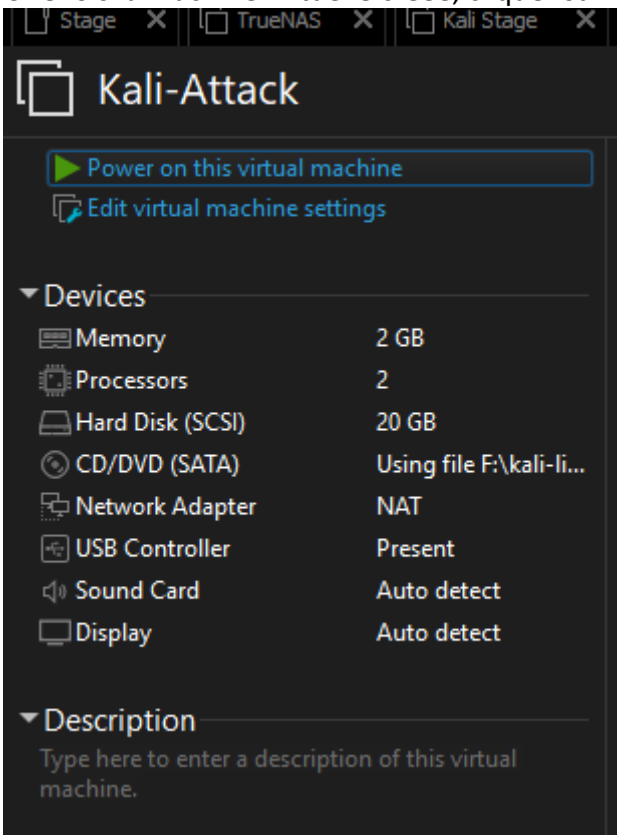

Si votre interface correspond à celle-ci-dessus, taper sur la touche « Entrée », sinon sélectionner « Graphical Install » et taper sur la touche « Entrée » du clavier.

Sélectionner « French » puis cliquer sur « Continue »

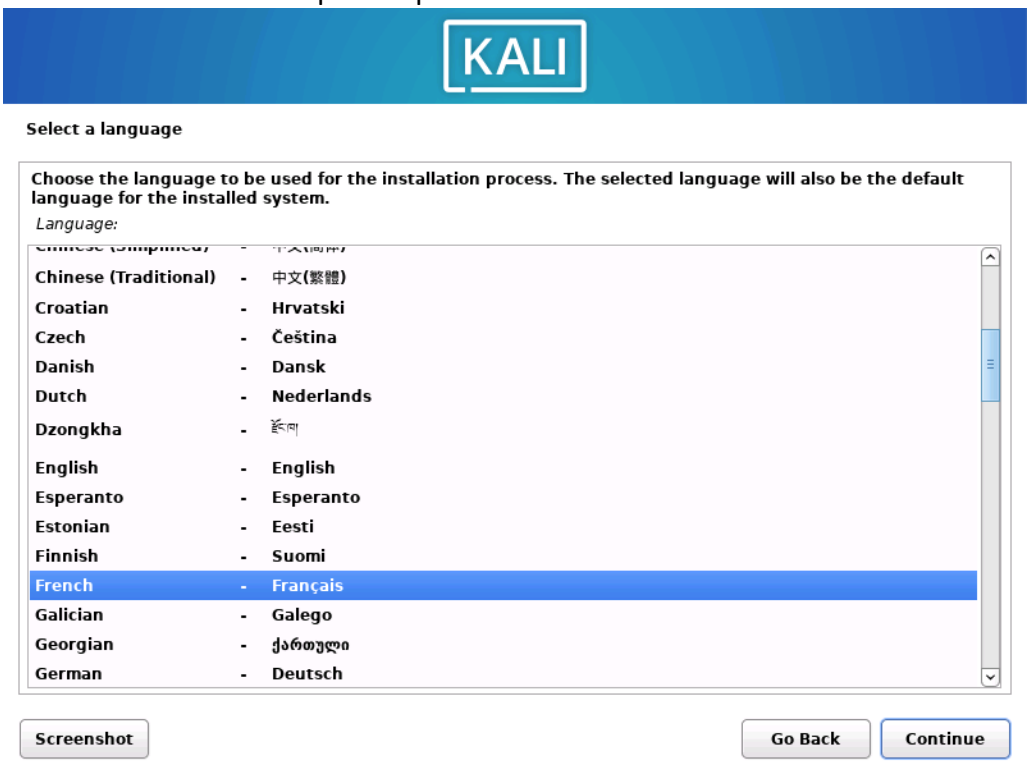

Cliquer sur « Continuer ».

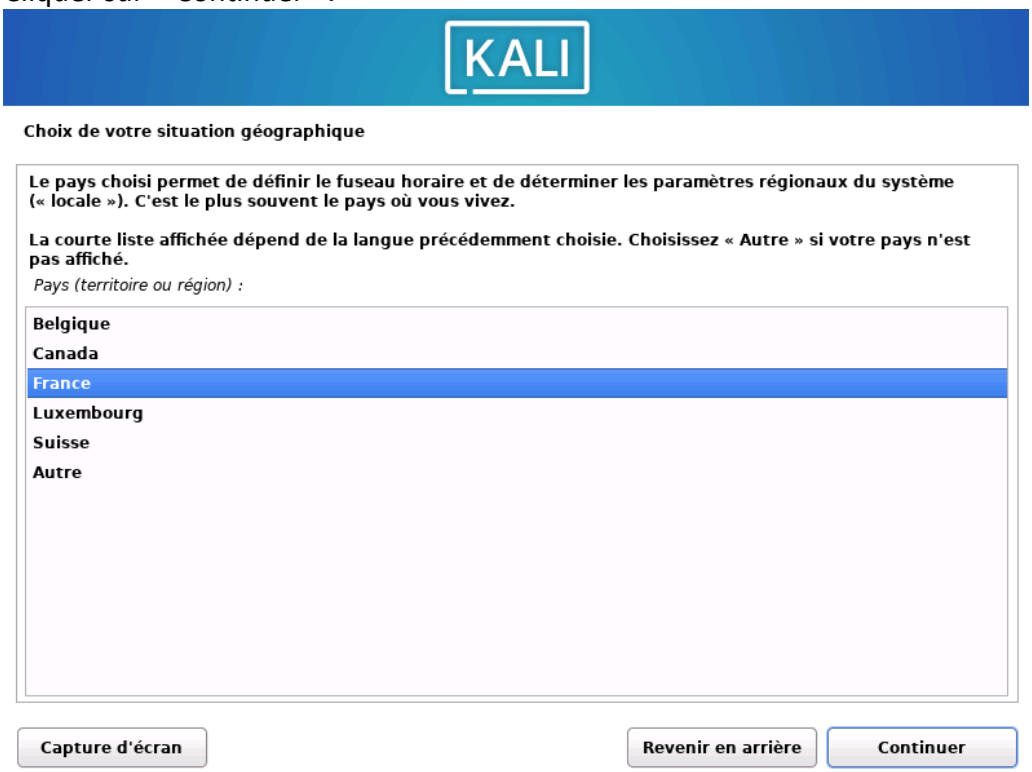

Cliquer sur « Continuer ».

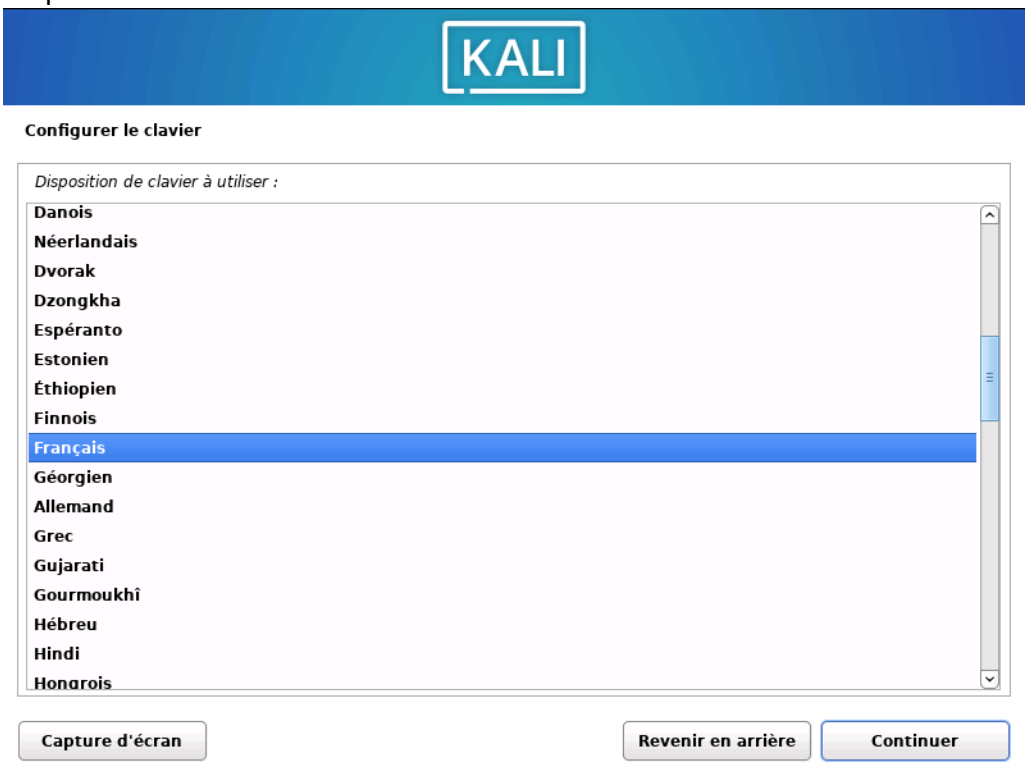

Saisir le nom de votre machine et cliquer sur « Continuer ».

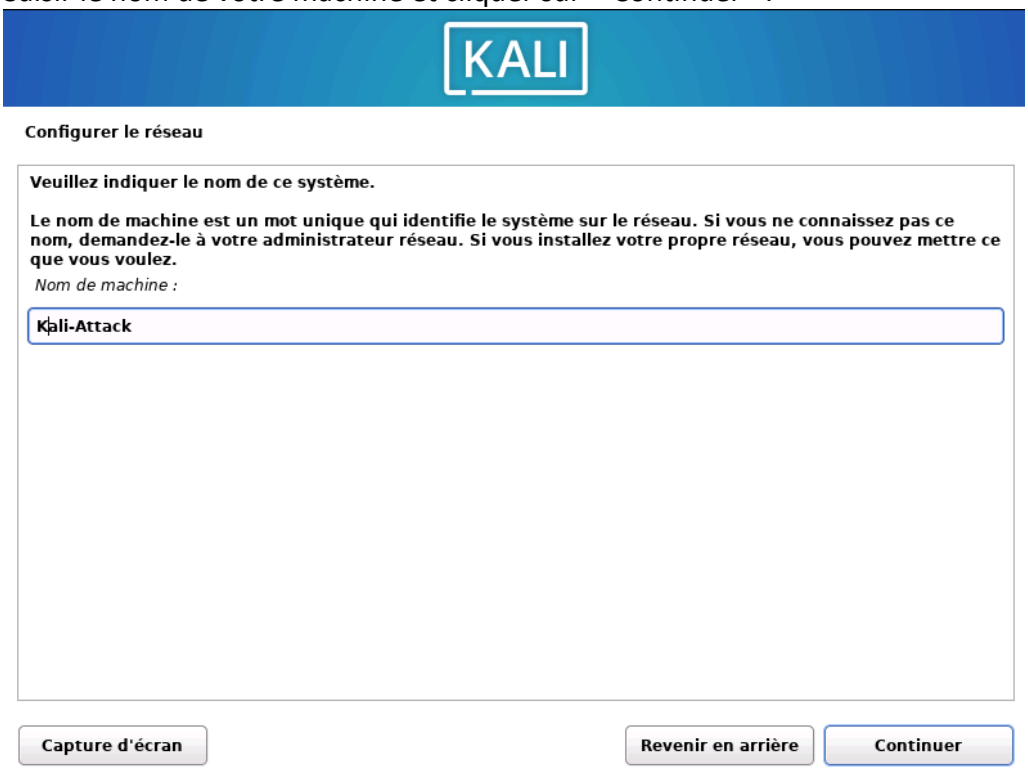

Cliquer sur « Continuer ».

Saisir le nom d'un compte qui sera utilisé par défaut et cliquer sur « Continuer ».

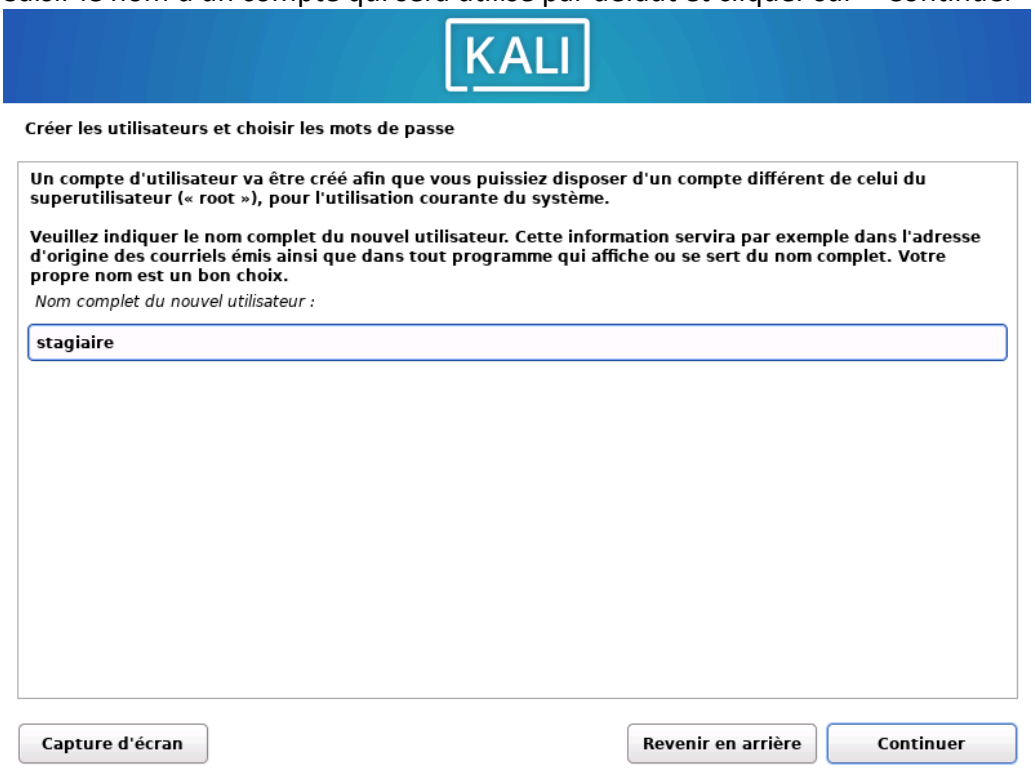

La fenêtre suivante est déjà préremplie avec le nom saisi précédemment.
Il suffit de cliquer sur « Continuer ».

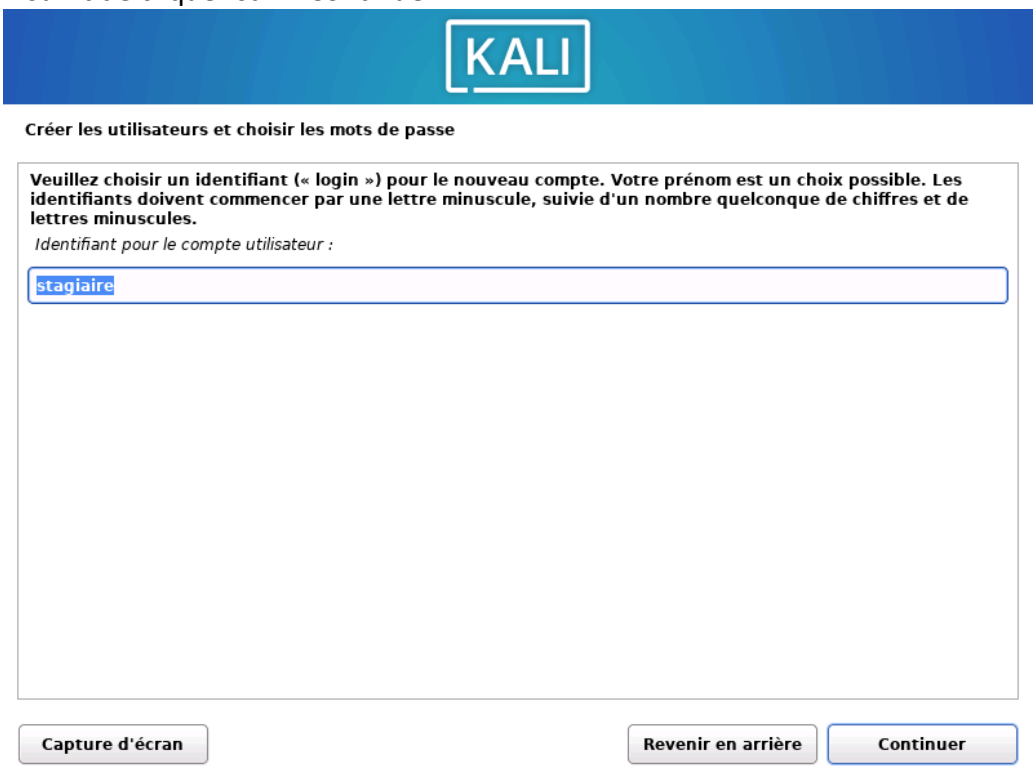

Saisir le mot de passe choisi et cliquer sur « Continuer ».

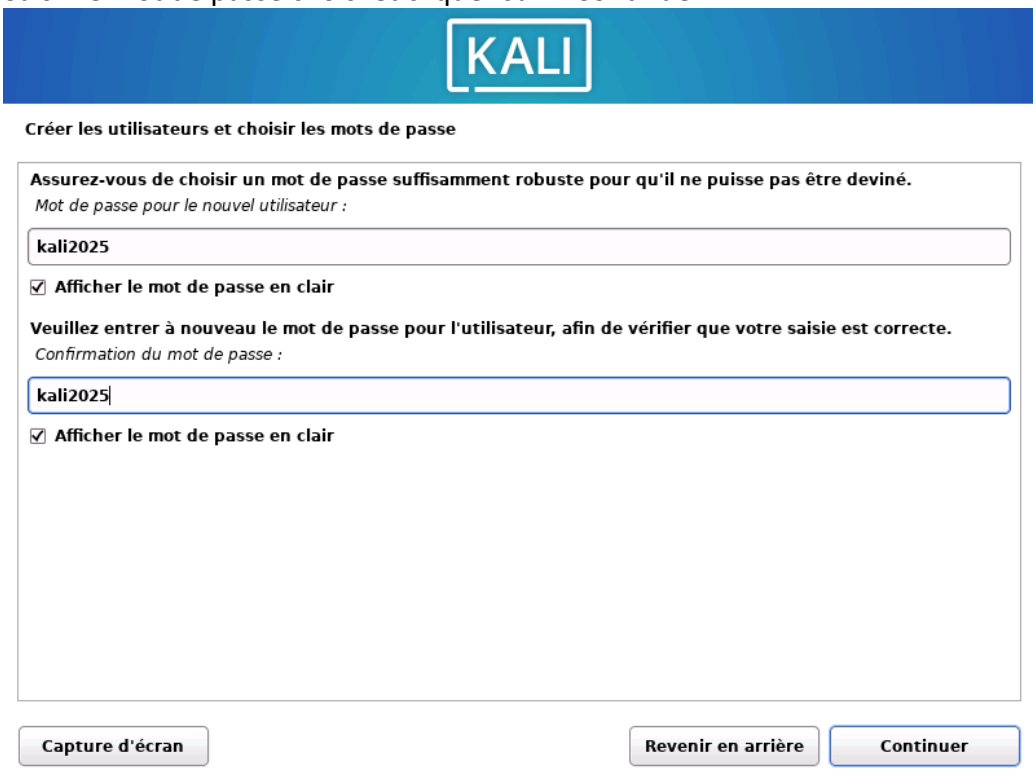

Cliquer sur « Continuer ».

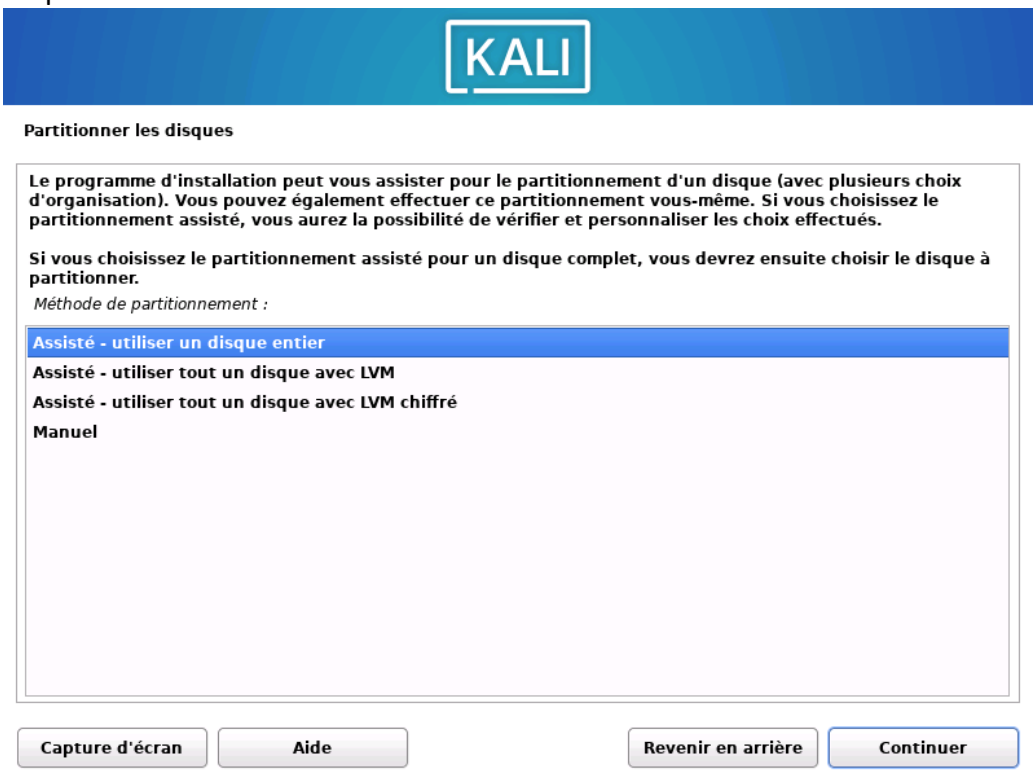

Cliquer sur « Continuer ».

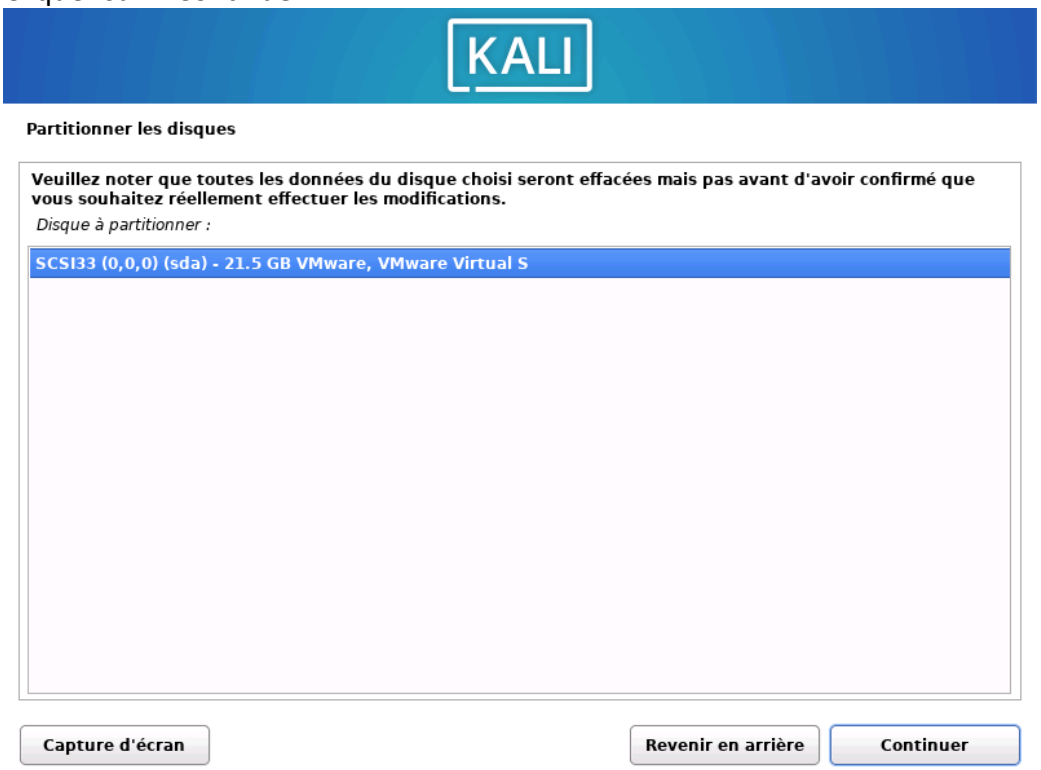

Cliquer sur « Continuer ».

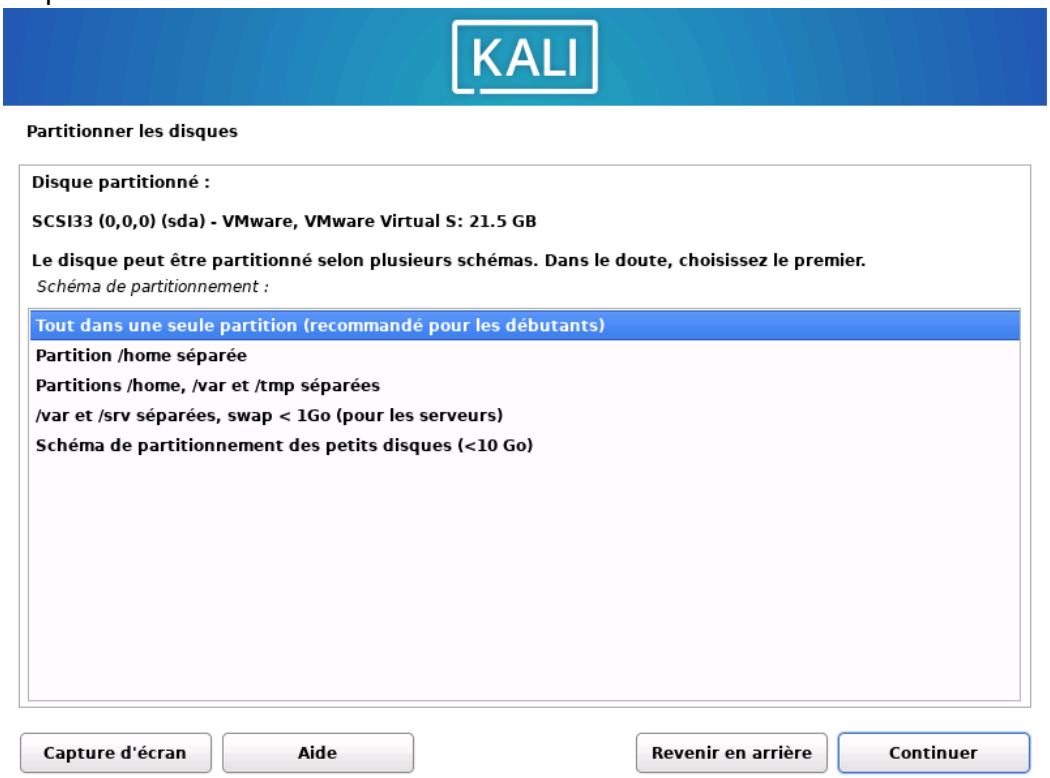

Cliquer sur « Continuer ».

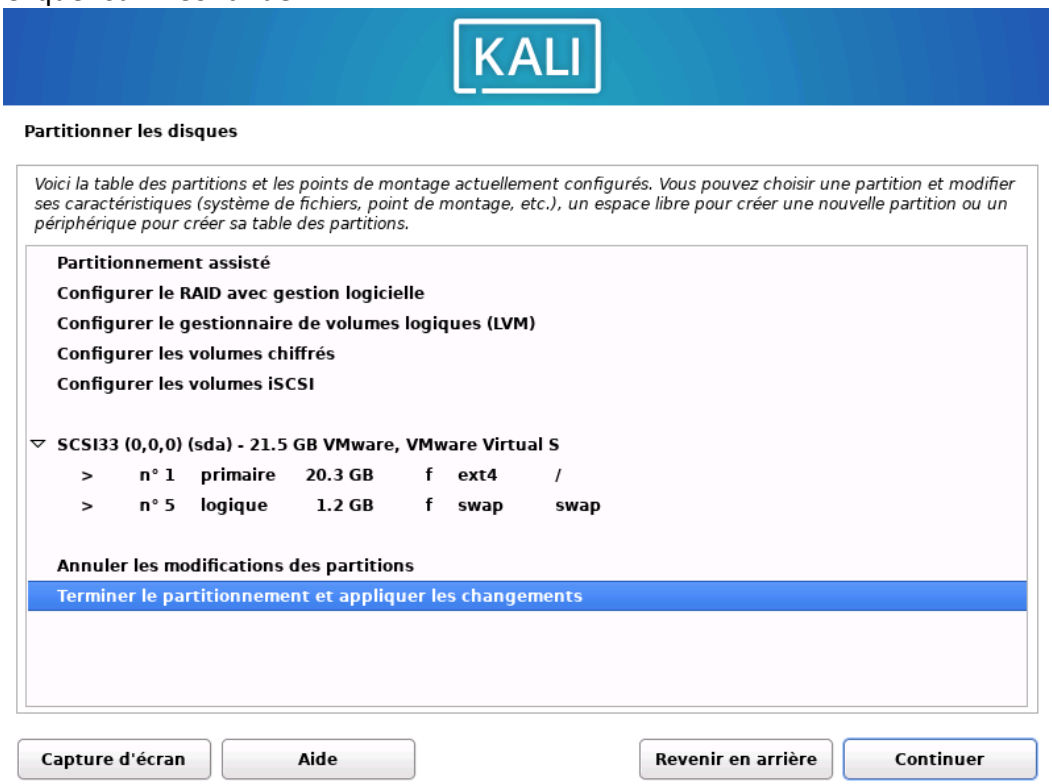

Cocher « Oui » et cliquer sur « Continuer ».

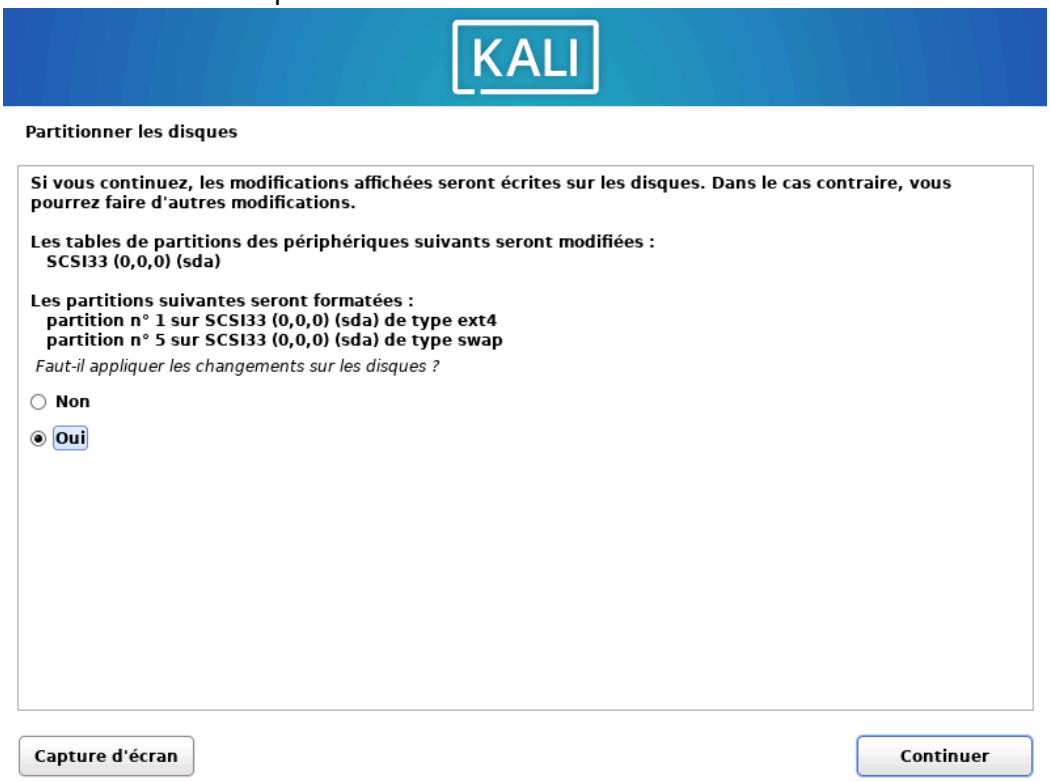

Ne laisser que les options de la capture ci-dessous et cliquer sur « Continuer ».

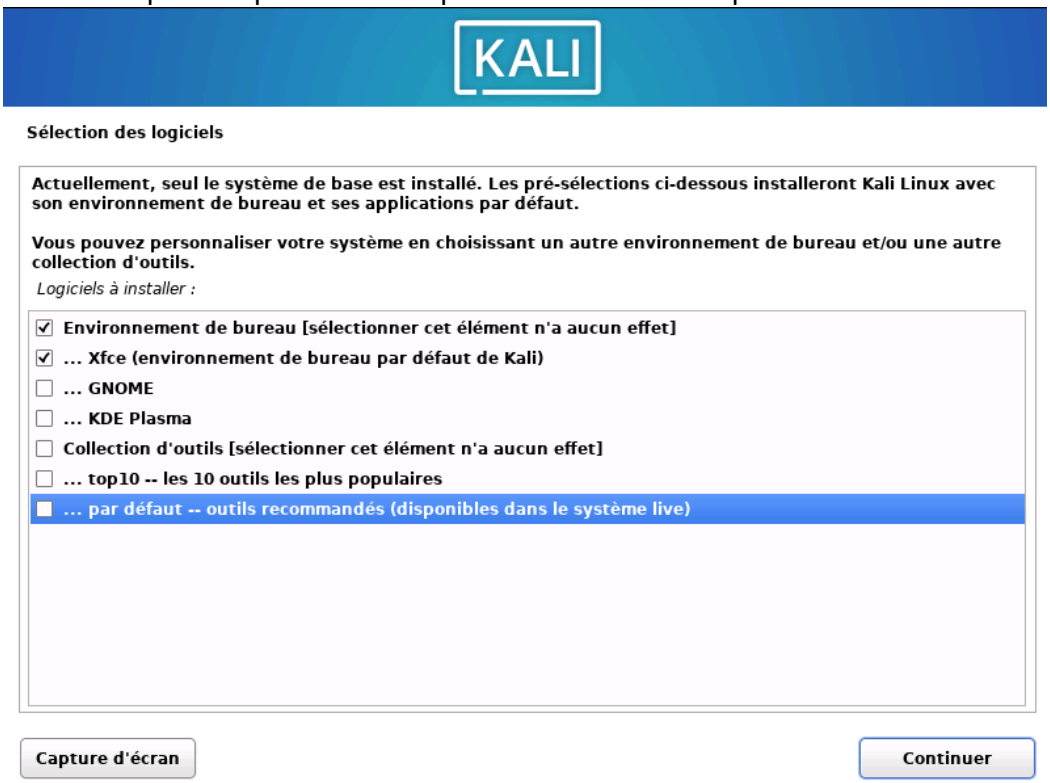

Cocher « Oui » et cliquer sur « Continuer ».

Choisir « /dev/sda » et cliquer sur « Continuer ».

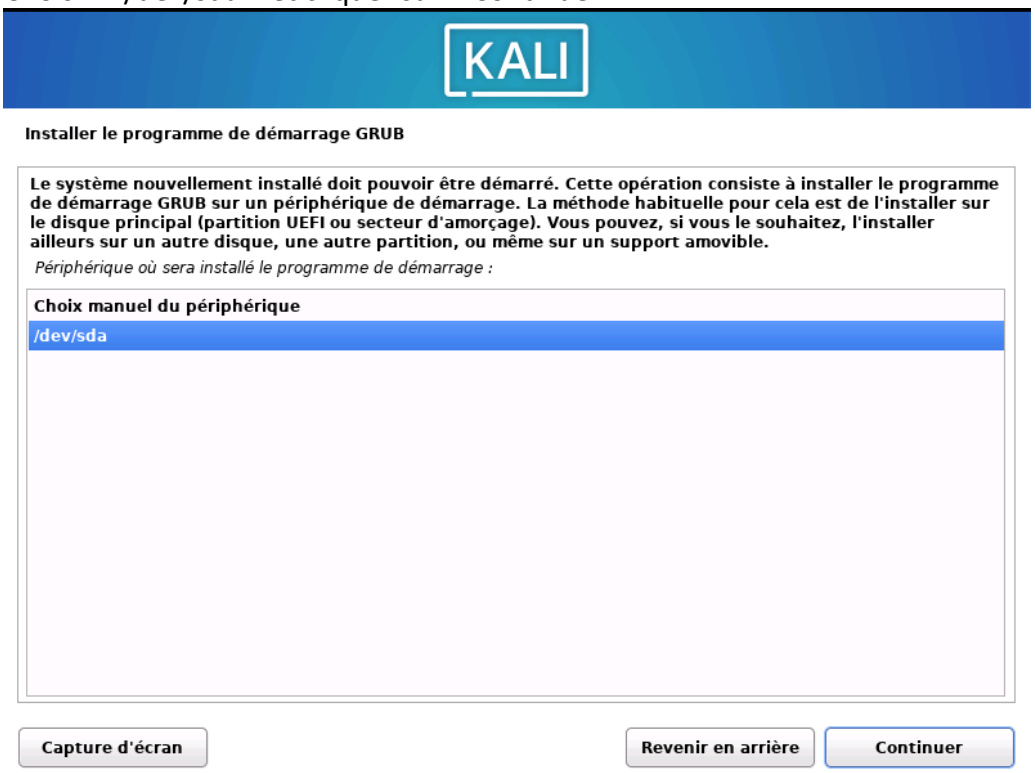

Cliquer sur « Continuer ».

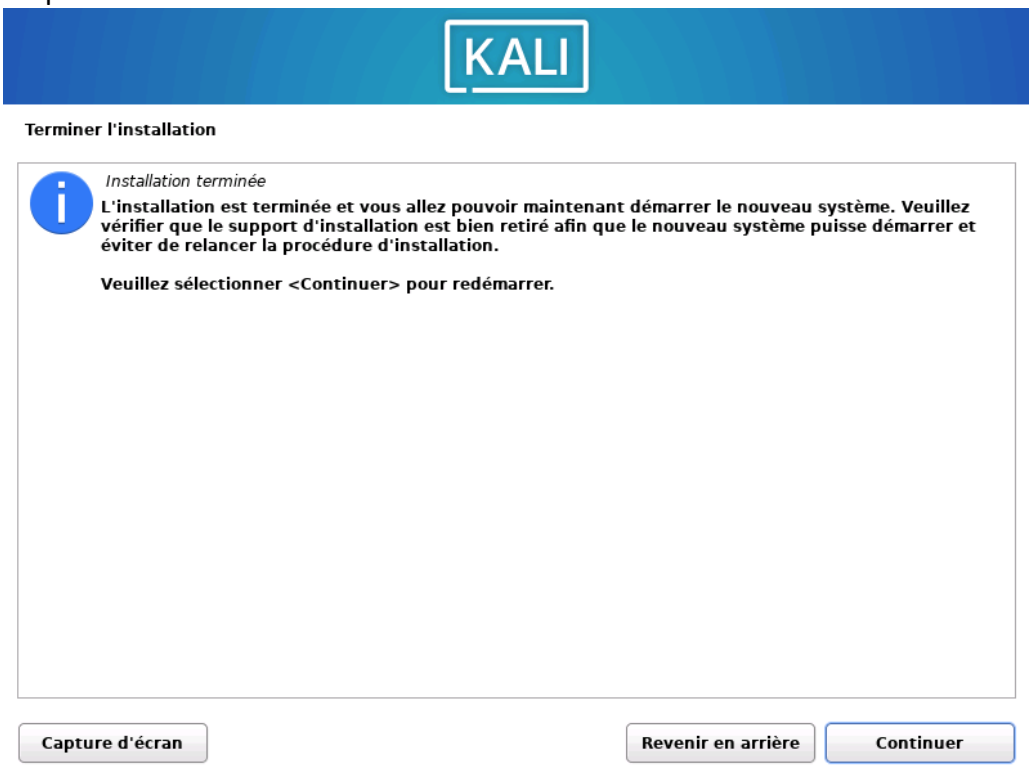

Installation des applications

Une fois connecté à la Kali avec le compte et mot de passe défini durant l'installation, il est possible de vérifier que peu d'applications subsistent :

Installation des applications

En toute première action, il est nécessaire de mettre à jour la liste des packages.

Afin de faciliter les manipulations, ouvrir un terminal et saisir « sudo su ».
Le mot de passe est celui utilisé pour ouvrir la session.

```
┌──(stagiaire㉿Kali-Attack)-[~]
└─$ sudo su
[sudo] Mot de passe de stagiaire :
┌──(root㉿Kali-Attack)-[/home/stagiaire]
└─#
```

Saisir la commande « apt upgrade » et s'il est demandé de « Continuer ? [O/n] », cliquer sur « O ».

Une fois l'opération terminée, saisir la commande « apt autoremove ».
Pour information, cette commande supprime les paquets installés automatiquement com dépendances qui ne sont plus nécessaires.

Copier le script « Install_kali_Tools.sh » à un emplacement voulu (dans notre cas sur le bureau » et taper la commande suivante :

```
# bash /home/stagiaire/Bureau/Install_Kali_Tools.sh
```

L'installation de la liste d'applications est alors automatisée et il suffit de regarder l'écran.

Une fois l'installation terminée, nous voyons ce message.

```
Note: déconnecte-toi/reconnecte-toi pour que le groupe 'wireshark' prenne effet.
```

Redémarrer la machine.

Vérification des applications installées

Afin de vérifier que les applications sont bien installées, exécuter la commande suivante :

```
┌──(root㉿Kali-Attack)-[/home/stagiaire]
└─# bash /home/stagiaire/Bureau/Check_Kali_Tools.sh
```

Le résultat suivant apparait :

```
──────────────── Vérification des paquets ────────────────
✔ netdiscover              0.21-1
✔ enum4linux               0.9.1-0kali2
✔ arping                   2.26-1
✔ hping3                   3.a2.ds2-11~kali1
✔ masscan                  2:1.3.2+ds1-2
✔ nmap                     7.95+dfsg-3kali1
✔ dmitry                   1.3a-6
✔ nikto                    1:2.5.0+git20230114.90ff645-0kali1
✔ wapiti                   3.0.4+dfsg-2
✔ wpscan                   3.8.28-0kali1
✔ burpsuite                2025.7.4-0kali1
✔ dirb                     2.22+dfsg-7
✔ dirbuster                1.0-1kali6
✔ hashcat                  6.2.6+ds2-1
✔ hydra                    9.5-3
✔ mimikatz                 2.2.0-git20220919-0kali1
✔ smbmap                   1.10.7-1
✔ seclists                 2025.2-0kali1
✔ wordlists                2023.2.0
✔ john                     1.9.0-Jumbo-1+git20211102-0kali10
✔ ncrack                   0.7+debian-6
✔ crackmapexec             5.4.0-0kali6
✔ metasploit-framework     6.4.84-0kali1
✔ exploitdb                20250827-0kali1
✔ responder                3.1.7.0-0kali1
✔ wireshark                4.4.7-1+b1
✔ powersploit              3.0.0+git20200817.d943001-0kali1
✔ python3-impacket         0.12.0+gite61ff5d-0kali1
✔ impacket-scripts         1.10
✔ bloodhound               8.1.0-0kali1
──────────────────────────────────────────────────────────
Tous les paquets de la liste sont installés.
```
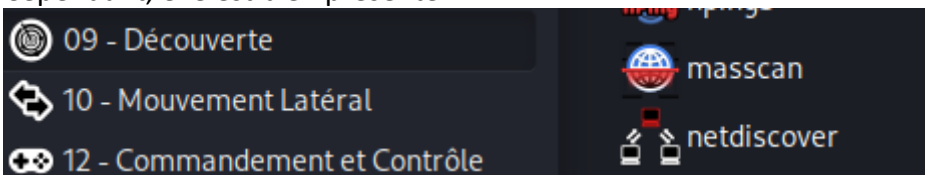
Il est important de noter que l'application « Netdiscover » n'est pas présente.
Cependant, elle est bien présente :