3. Symposium Automatisierung der Arbeit:
Übernehmen bald die AI Agents?

Human-Centered AI im HR-Management

MIT LEIDENSCHAFT FÜR

MENSCHEN, ORGANISATIONEN, ARBEITSKULTUREN & TECHNOLOGIE

www.fuechsin.at

Die Füchsin

Eine Führungskraft sagte zu mir:
„Wir überlegen gerade, KI im Recruiting einzusetzen, damit wir bessere Entscheidungen bei Bewerbungen treffen.“

Das klingt zunächst sehr logisch.
Also habe ich gefragt:

„Wie treffen Sie heute Ihre Entscheidungen?“
Die Antwort war erstaunlich ehrlich:
Wir lesen Lebensläufe.
Wir führen Interviews.
Und am Ende spielt oft auch das Bauchgefühl eine Rolle.

Dann habe ich eine zweite Frage gestellt:

„Wenn eine KI heute Lebensläufe, Karriereverläufe und Kompetenzprofile analysiert und Ihnen eine strukturierte Einschätzung liefert – wer trifft dann die Entscheidung?“

Die Führungskraft hat kurz nachgedacht und gesagt:

KI entwickelt sich vom Werkzeug zur Work-Partnerin

KI-Agenten werden zu digitalen Kolleg: innen

„Die Zukunft besteht nicht darin, Menschen zu ersetzen, sondern sie zu verstärken.“

Aparna Chennapragada, Microsoft

Auswirkungen auf die Arbeitswelt

AI verändert Arbeit schneller als Organisationen reagieren

- **AI Adoption & Workforce Impact** (McKinsey & Company (2025)
  - 88 % der Unternehmen nutzen bereits KI
  - aber nur 1 % hat echte AI-Maturity erreicht
- **Arbeitsmarkt-Transformation**
  - 39 % der Jobs verändern sich in den nächsten 2–5 Jahren *(PwC – Global AI Jobs Barometer 2025)*
  - KI automatisiert Aufgaben – nicht ganze Berufe
- **Kompetenzverschiebung**
  - Nachfrage nach AI-Skills: 7× Wachstum in 2 Jahren
  - Gehaltsprämie für AI-Skills: +56 % *(PwC – Global AI Jobs Barometer 2025)*

➞ Der Engpass der Zukunft ist nicht Technologie – sondern Skills

Arbeitsmarkt 2026

Institut für Arbeitsmarkt- und Berufsforschung (IAB)

- Der Arbeitsmarkt zeigt zwei gegensätzliche Entwicklungen
- Zuwächse in einzelnen Branchen (Bauwesen, Gesundheit, Erziehung und Soziales, Verteidigung und Rüstung, Verkehr- und Finanzwesen)
- Deutliche Verluste in Büro/Verwaltung, Softwareentwicklung und Industrie
- Die Zahl der offenen Stellen hat sich seit dem Höchststand 2022 nahezu halbiert und liegt unter dem Niveau vor der Corona-Pandemie

Arbeitsmarkt 2026: KI, Löhne, Unsicherheit

Institut für Arbeitsmarkt- und Berufsforschung (IAB)

- Jobsicherheit wichtiger als Flexibilität
- Die Machtbalance verschiebt sich zurück zu den Arbeitgebern
- Home-Office rückläufig
- KI führt zu Umbruch und nicht zu Zusammenbruch – aber KI-Skills steigen
- Kompetenz schlägt Lebenslauf

AI Prediction in HR 2026

- People Intelligence erhält die gleiche Aufmerksamkeit wie Finanzdaten
- KI macht aus HR-Daten lebendige Modelle von Fähigkeiten statt vergangener Headcount Reports
- CHRO Strategischer Operator im Vorstand – People Data = Business Data
- Belegbarkeit von KI-Einsatz wird hinterfragt – AI Value
- Reskilling gemeinsam mit IT
- Human Ingenuity (Einfallsreichtum) wird zur Kernkompetenz der Zukunft

https://www.hrdconnect.com/2025/12/09/ai-predictions-in-hr-2026/

AI Prediction in HR 2026

- HR ist nicht mehr: Umsetzer:in / Begleiter:in
- HR wird: Strategische:r Architekt:in
- Zentrale Verantwortlichkeiten
  - Verantwortungsvolle KI-Governance
  - Workforce-Transformation (Reskilling gemeinsam mit IT)
  - Lernarchitekturen für kontinuierliche Kompetenzentwicklung
  - Kultur & Vertrauen als Fundament

https://www.hrdconnect.com/2025/12/09/ai-predictions-in-hr-2026/

HR
HR + IT
IT

AI NATIVE ROLE

AI NATIVE ROLES

KI ist darin kein Tool, sondern ein aktiver Co-Akteur: in im Arbeitsprozess

- KI als Partner:in
- Mensch steuert & verantwortet
- Orchestrierung statt Ausführung
- Produktivität durch Fähigkeits-Multiplikation

Auswirkungen auf HR

Halluzinationen
&
Qualität

Die Füchsin

RAG - **retrieval-augmented-generation**

Ein **RAG-System (Retrieval-Augmented Generation)** kombiniert ein KI-Sprachmodell mit einer **Wissensdatenbank**, aus der es bei jeder Anfrage gezielt relevante Informationen **abruft (Retrieval)** und dann zu einer **präzisen, aktuellen Antwort** verarbeitet (**Generation**).

Die Füchsin

Die Füchsin

Datenmanagement in HR für KI

- KI im HR ist nur so gut wie die **zugrundeliegenden Daten**
- Saubere, strukturierte Daten schaffen **Vertrauen, Fairness und Effizienz**
- Falsche oder unvollständige Daten führen zu **Bias, Rechtsrisiken und Fehleinschätzungen**

Fünf zentrale Handlungsfelder

- **Datenqualität**
  → Konsistenz, Vollständigkeit, Aktualität & Plausibilität sichern
- **Datenintegration**
  → Systeme wie Recruiting, Payroll, Learning & Feedback verknüpfen
- **Datenschutz & Compliance**
  → DSGVO, EU AI Act, Rollen- & Zugriffsrechte umsetzen
- **Ethik & Fairness**
  → Bias-Kontrolle, Governance-Strukturen, Diversity-Checks
- **Transparenz & Nachvollziehbarkeit**
  → Dokumentation aller Datenflüsse & KI-Entscheidungen

Best Practices

- Aufbau eines **HR Data Governance Boards**
- Einführung eines **Data Catalogs**
- Regelmäßige **Audits & Bias-Prüfungen**
- Kooperation von **HR, IT, Legal & AI-Expert:innen**

Kernaussage

- „Ohne saubere Daten keine faire KI – Datenmanagement ist das Fundament jeder verantwortungsvollen HR-Transformation.“

Predictive Analytics im HR

Typische Anwendungsfelder

Fluktuationsprognosen (Attrition Risk, Retention Management)

Personalbedarfsplanung (Workforce Planning, Skills Forecasts)

Recruiting-Effizienz (Time-to-Hire, Quality-of-Hire)

Performance- & Potenzialprognosen

Abwesenheits- und Krankenstandsanalysen

Mehrwert für Organisationen

Proaktives statt reaktives HR-Handeln

Bessere Priorisierung von HR-Maßnahmen

Kostenreduktion durch frühzeitige Intervention

Strategische Unterstützung von Management-Entscheidungen

Zentrale Erfolgsfaktoren

Klare Fragestellung (Business Question first)

Datenqualität und -konsistenz

Transparente Modelle (Erklärbarkeit, Bias-Kontrolle)

Enge Zusammenarbeit von HR, IT, Controlling und Legal

Die Füchsin

KI in der Personalplanung: Reinforcement Learning für bessere Dienstpläne im Krankenhaus

- **Lösung: KI-basierter Schichtplanungsagent (Fraunhofer IKS & ATOSS)**
  - Kombination aus **Graph Neural Networks (GNNs)** und **Deep Reinforcement Learning**
  - Automatisiert die Personaleinsatzplanung unter Berücksichtigung zahlreicher Regeln
  - Lernt aus historischen Plänen und passt sich dynamischen Anforderungen an
- **Vorteile für Krankenhäuser**
  - **Höhere Effizienz:** Automatische Optimierung von Dienstplänen
  - **Genauigkeit & Compliance:** Einhaltung von Regeln (Ruhezeiten, Qualifikationen, Anforderungen)
  - **Flexibilität:** Reagiert auf kurzfristige Ausfälle und Änderungen
  - **Bessere Verteilung:** Fairere Arbeitslast und verbesserte Mitarbeitenden-Zufriedenheit

https://safe-intelligence.fraunhofer.de/artikel/schichtplanungsagent-mit-

Manual hiring is over. Our AI-native digital worker is ready now to conduct bias-conscious interviews at scale, freeing your recruiters to focus on final decisions.

Try AI Interviewer now →

1M+
INTERVIEWS IN 1 HOUR

22+
LANGUAGES SUPPORTED

100%
PRIVACY-FIRST DESIGN

Regionsweite Marktgröße von KI in der Bildung

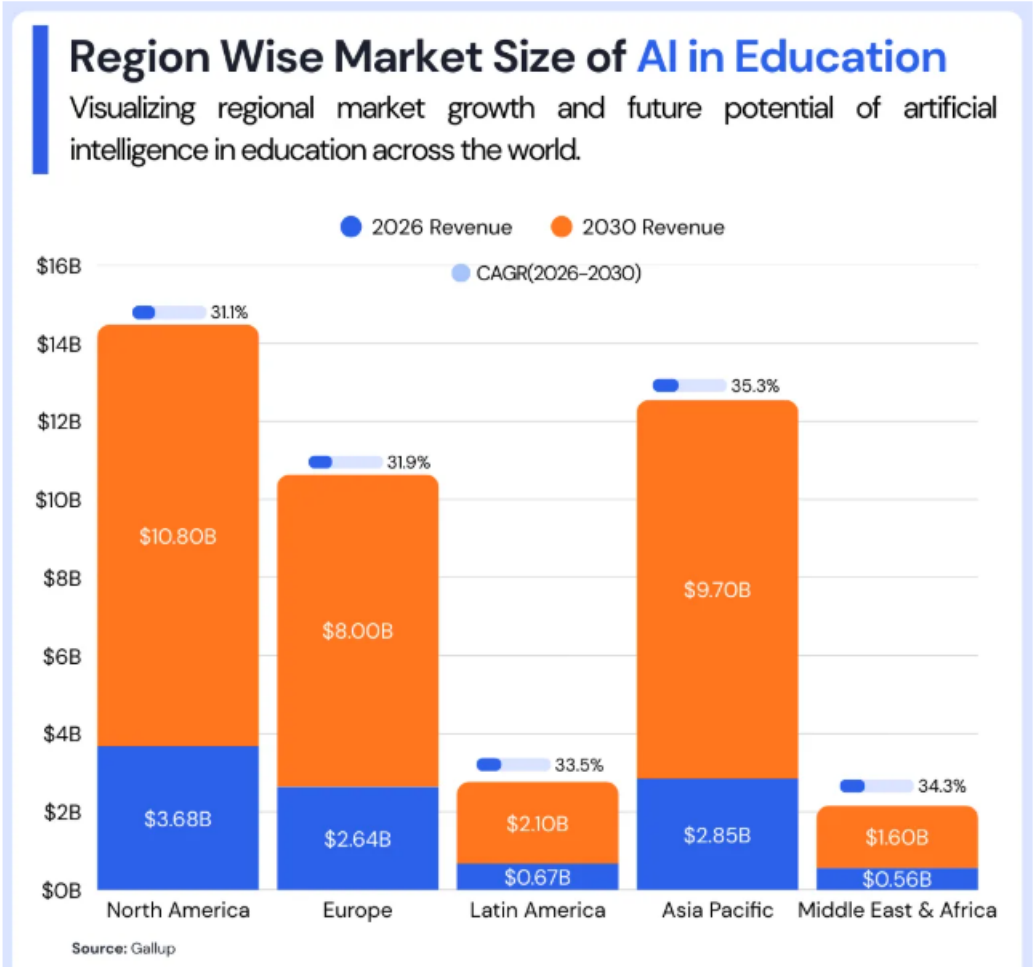

Die KI auf dem Bildungsmarkt in Europa wird derzeit mit 2,64 Milliarden US-Dollar bewertet und wird erwartet, dass sie mit einer jährlichen Wachstumsrate von 31,9 % wächst und bis 2030 8,0 Milliarden US-Dollar erreichen wird.

Obwohl Europa im Gesamtumsatz hinter Nordamerika liegt, hat es eine bessere CAGR und wird voraussichtlich bis 2030 die Marktgröße von 2026 fast vervierfachen.

Region	Umsatz 2026 (Geschätzt)	Einnahmen 2030	CAGR (2026–2030)
Nordamerika	**3,68 Milliarden Dollar**	10,8 Milliarden Dollar	31.1%
Europa	**2,64 Milliarden Dollar**	8,0 Milliarden Dollar	31.9%
Lateinamerika	**0,67 Milliarden Dollar**	2,1 Milliarden Dollar	33.5%
Asien-Pazifik	**2,85 Milliarden Dollar**	9,7 Milliarden Dollar	35.3%
Naher Osten & Afrika	**0,56 Milliarden Dollar**	1,6 Milliarden Dollar	34.3%

Die Füchsin

HeyGen

Hi ich bin Elora.
HeyGen

Future Skills

- Analytisches & kritisches Denken
- Resilienz & Anpassungsfähigkeit
- Technologie- und Datenkompetenz
- Cybersecurity & digitale Skills
- Leadership & soziale Intelligenz
- Einfallsreichtum

Die Füchsin

Mag. (FH) Monika Fuchs MSc.

Aframberg 51
8410 St. Georgen an der Stiefing

+43 6648171415

office@fuechsin.at

Die Füchsin – LinkedIn

https://www.fuechsin.at/

ATU79673818