Maison de l'Architecture
Hauts-de-France

ORDRE DES ARCHITECTES
Hauts-de-France

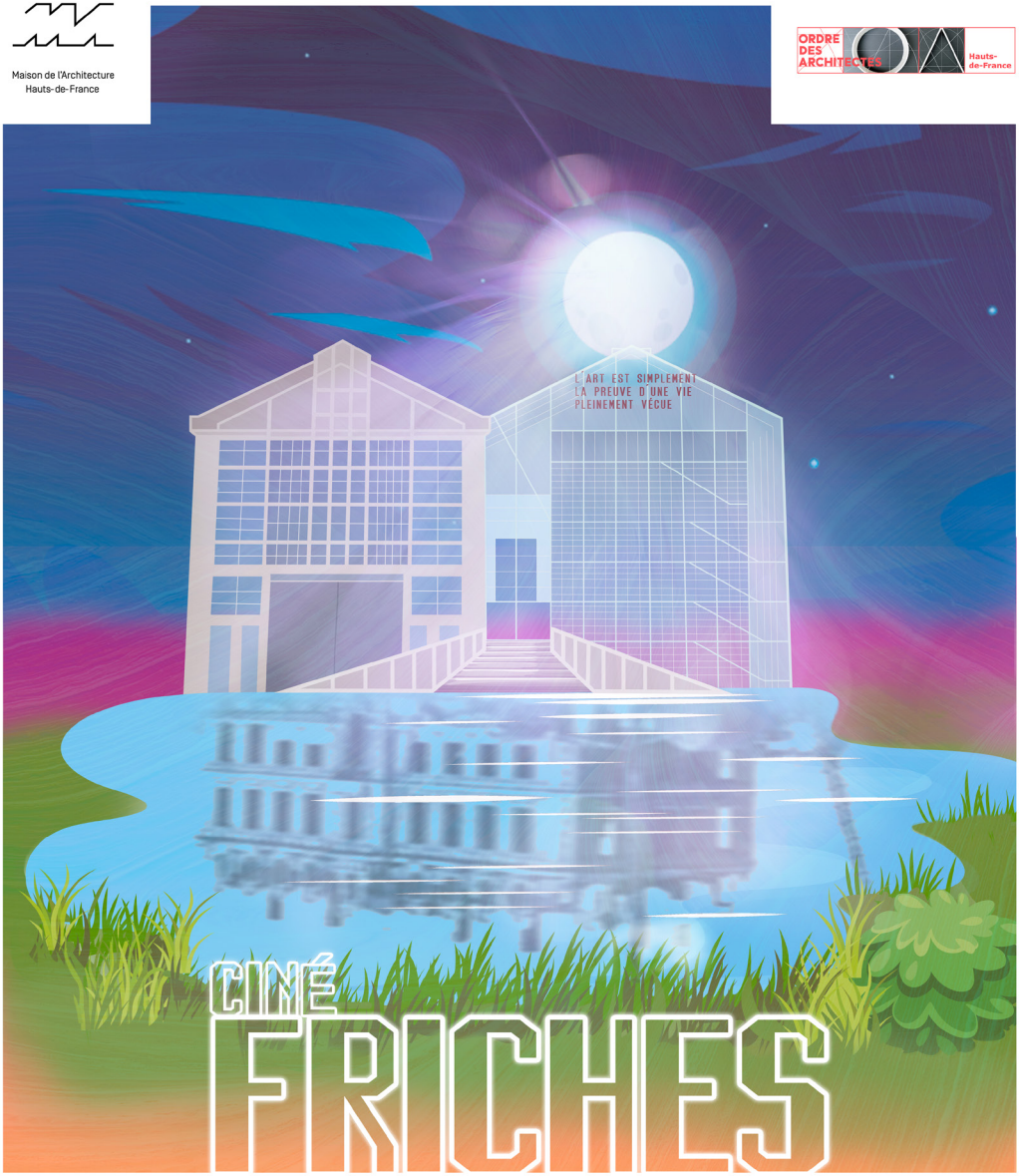

Sensibiliser le public à la question des requalifications des friches en Hauts-de-France :

-Itinérance de l'exposition Travailler - Habiter - Traverser - par les étudiants de l'ENSAP Lille

-Projection cinéma suivie de débats (Amiens, Roubaix, Laon, Lille Saint-Sauveur)

Retrouvez toute notre programmation sur le site www.architecturehdf.wixsite.com/cinearchihdf

Projection, exposition, débat

6 rencontres dans 6 lieux

différents des Hauts-de-France

3 films qui soulèvent le questionnement :

De l'appropriation, à la réhabilitation des friches et
du vivre dans ces espaces souvent délaissés

En présence d'architectes, urbanistes et philosophes

Cadre d'un débat avec le grand public, les professionnels et les élus

Des projections en 2022 et 2023

Le 13 octobre 2022 au ciné St leu, Amiens (80)

Rendez-vous à 19h30 jusque 20h15 pour un moment de convivilaité autour d'un verre servie fraîchement par Bears'Tavern . Projection de Ville Miroir (52min) -
Un film de Thierry MERCADAL de 20h15 à 21h15 suivie d'un débat jusque 23h

Le 16 octobre 2022 à la Condition Publique de Roubaix (59) - Les JNA

De 14h30 à 15h55 visite des lieux et exposition. Projection de Ville Miroir (52min)
Un film de Thierry MERCADAL de 16h à 17h suivie d'un débat jusque 18h

Le 15 décembre 2022 au Cinéma Orson Welles, Amiens (80)

Rendez-vous à 19h jusque 21h le cinéma est situé dans la Maison de la Culture
Dernier Jours à Shibati (52min) - Un film de Hendrick DUSOLLIER
Suivez notre Actualité pour plus d'informations !

D'autres dates sont à venir !

Maison de l'architecture des Hauts-de-France
15 rue Marc Sangnier, 80000 Amiens
ma.hautsdefrance@gmail.com
03 22 91 62 04

Retrouvez toute notre programmation