matlab2014b 可以正常使用：

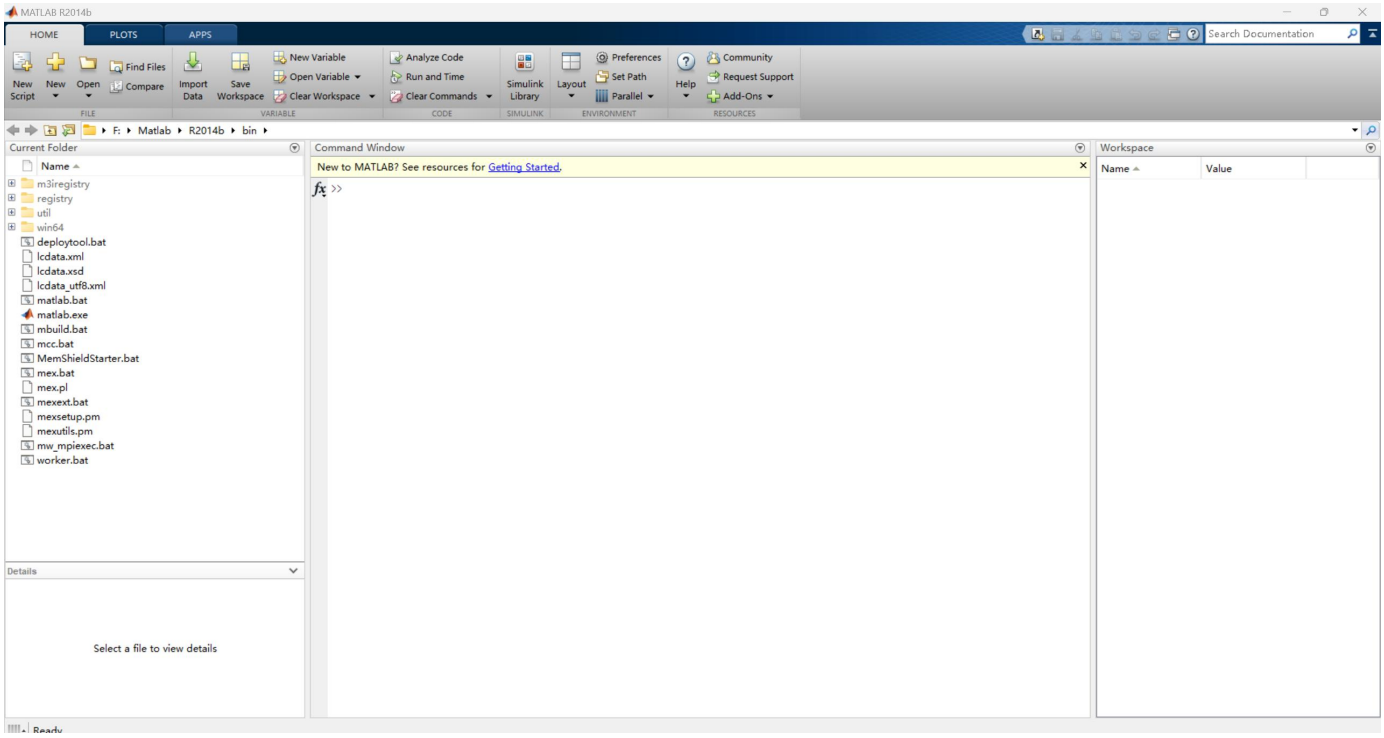


hw01 电路基本概念作业：

知识点1：

1. A　2. A

3. $P_1$: $U=5V$, $I=-9A$. $P_1=UI=-45W$

$P_2$: $U=2V$, $I=9A$. $P_2=18W$

$P_3$: $U=0.6I=3V$. $I=4A$. $P_3=12W$.

$P_4$: $U=3V$, $i=5A$. $P_4=15W$.

$P_1+P_2+P_3+P_4=0$.

故功率守恒

知识点2：

1. A　B　2. D

$E=\frac{1}{2}CU^2$

$=\frac{1}{2}C\left(\frac{Q}{C}\right)^2=\frac{1}{2}\frac{Q^2}{C}$

3. D

知识点3：

1. B　2. CCCS, CCVS, VCVS, VCCS

3. D　4. 0, ∞　5. C