Prácticas tema 10

LINUX MINT

PARTE 1: INTRO

1. Hacer una captura de pantalla de vuestra carpeta personal.

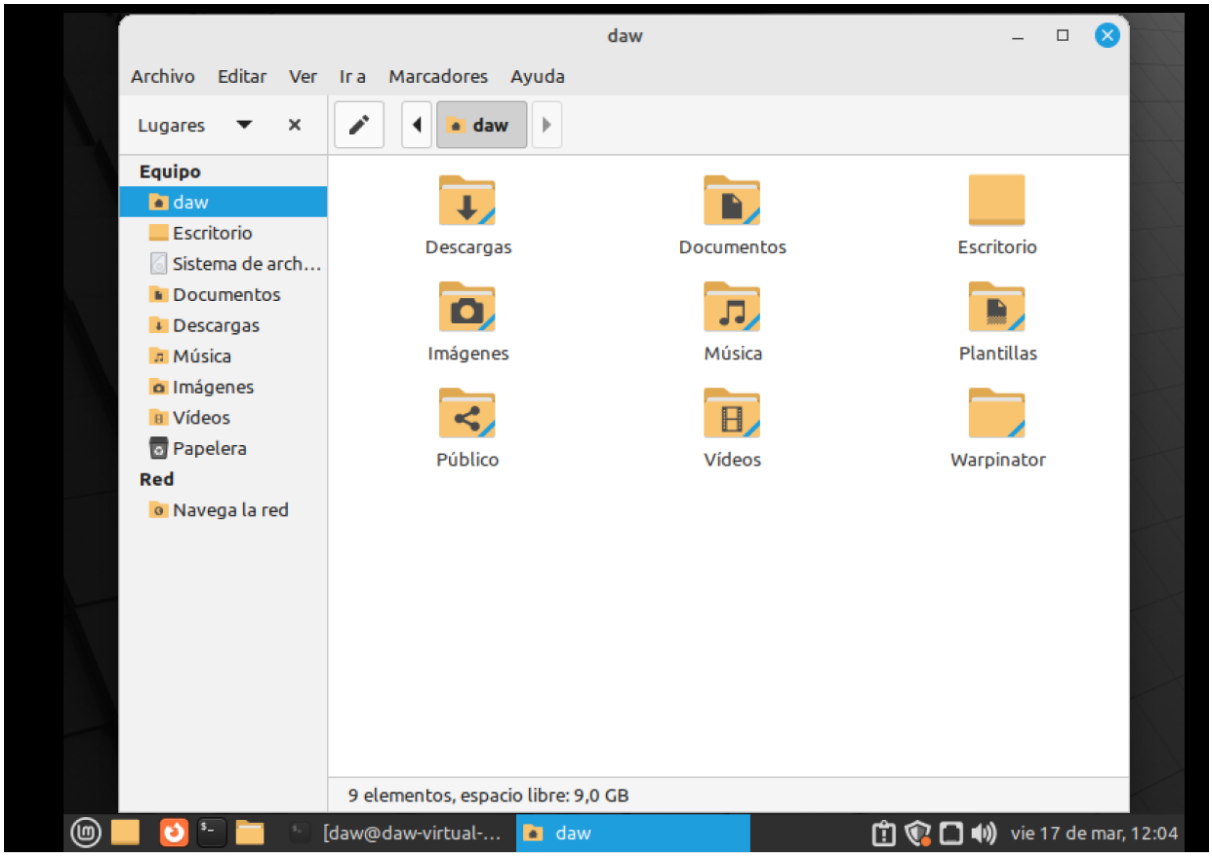

2. Crear una carpeta en el escritorio y dentro de la carpeta un documento vacío

sixtus

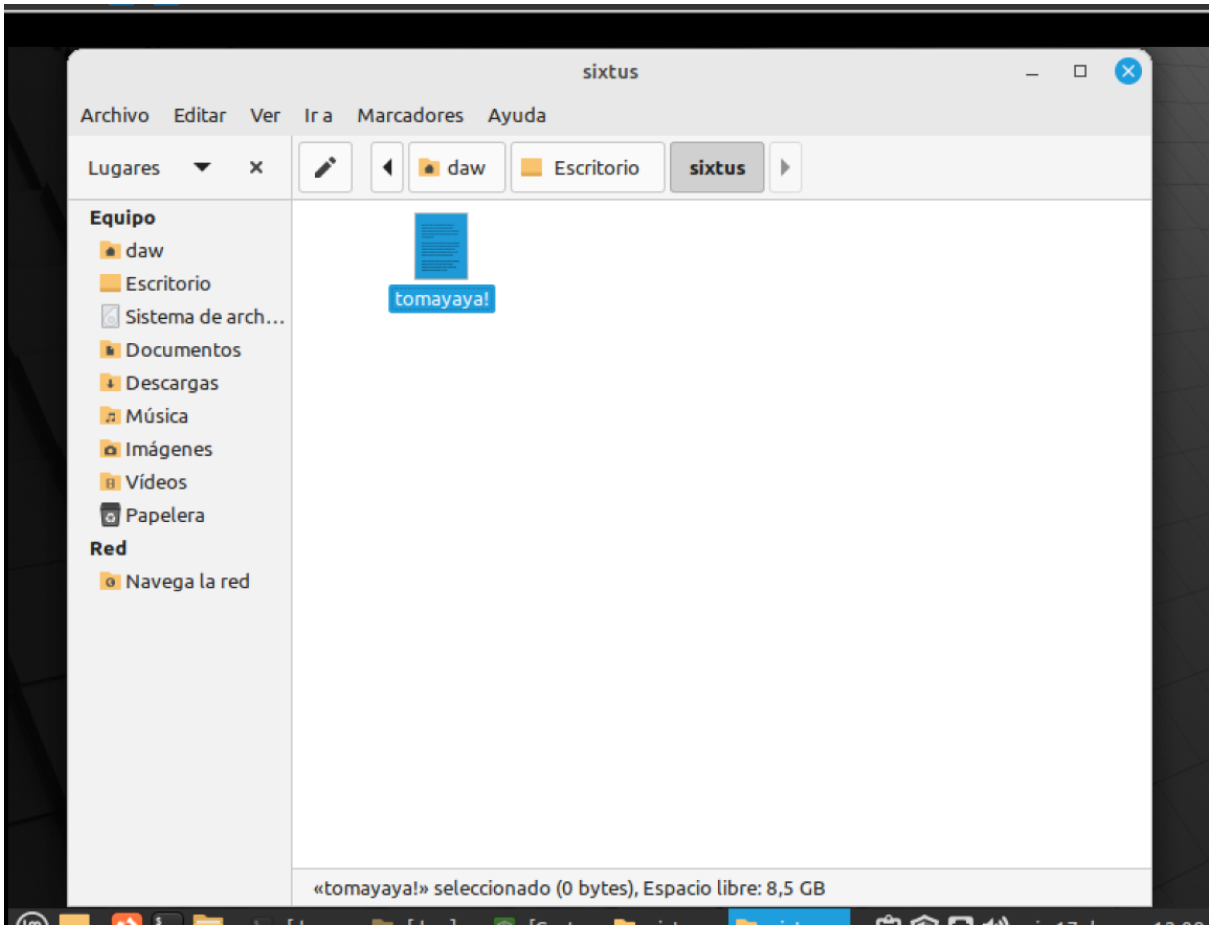

3. Inicio → Centro de control→ Apariencia

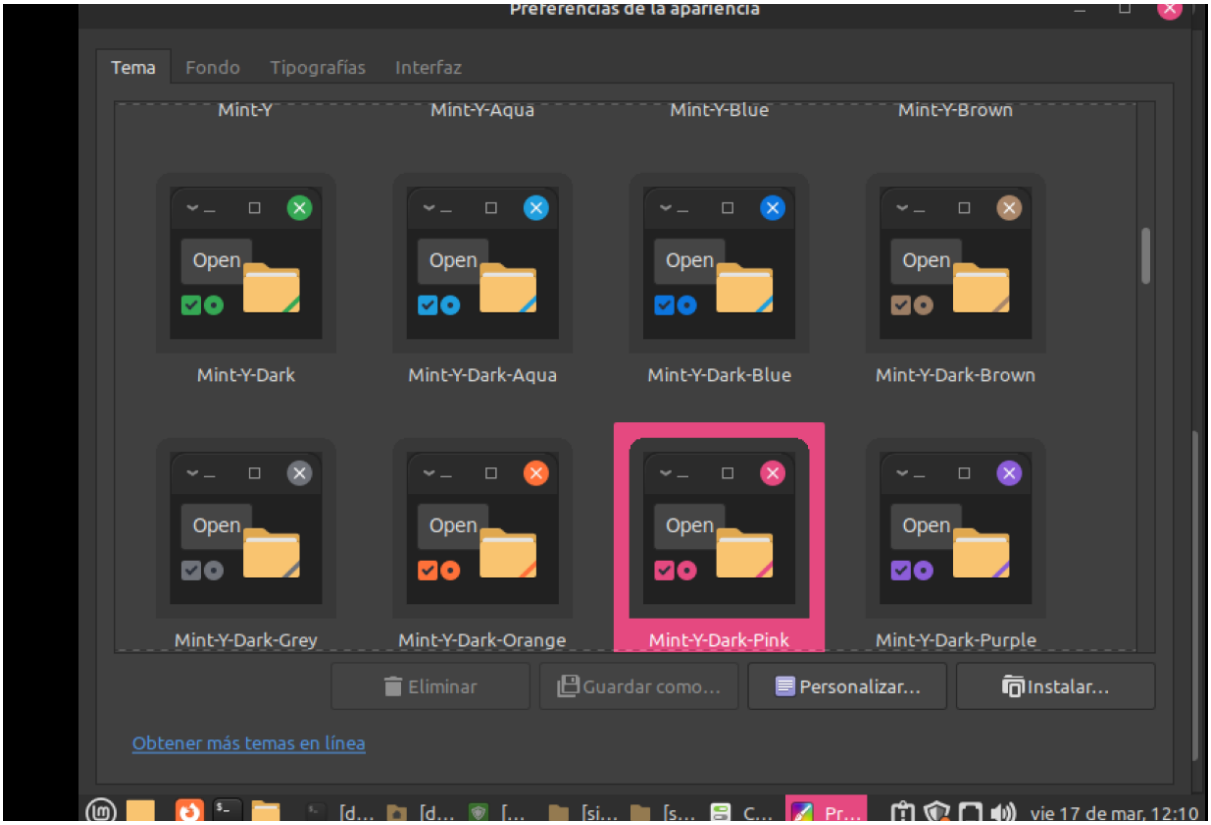

4. Inicio → Centro de control→ Pantallas → Cambiar la resolución de la pantalla mínimo a 1024x768 (1280x1024 o sucedáneas)

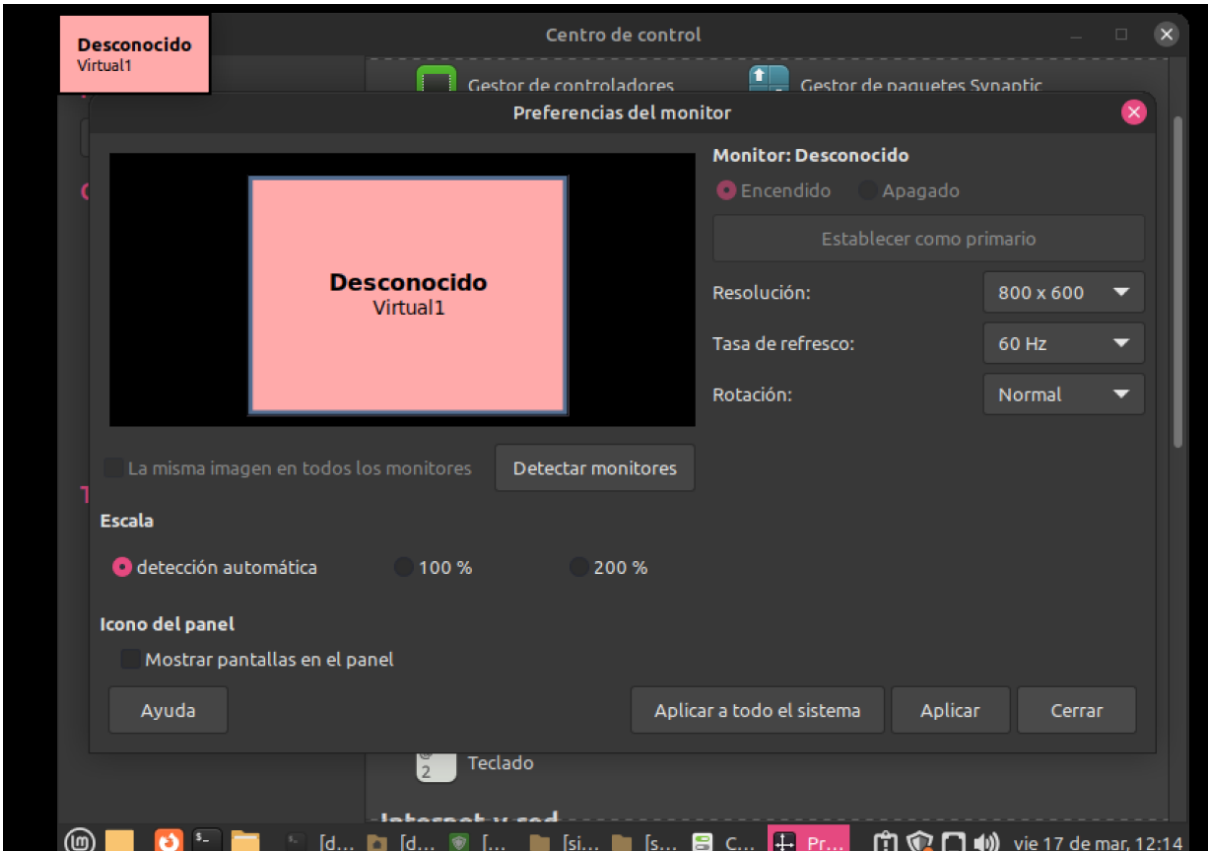
Desconocido
Virtual1
Centro de control
Gestor de controladores
Gestor de paquetes Synaptic
Preferencias del monitor
Desconocido
Virtual1
Monitor: Desconocido
Encendido
Apagado
Establecer como primario
Resolución:
800 x 600
Tasa de refresco:
60 Hz
Rotación:
Normal
La misma imagen en todos los monitores
Detectar monitores
Escala
detección automática
100 %
200 %
Icono del panel
Mostrar pantallas en el panel
Ayuda
Aplicar a todo el sistema
Aplicar
Cerrar
Teclado
vie 17 de mar, 12:14

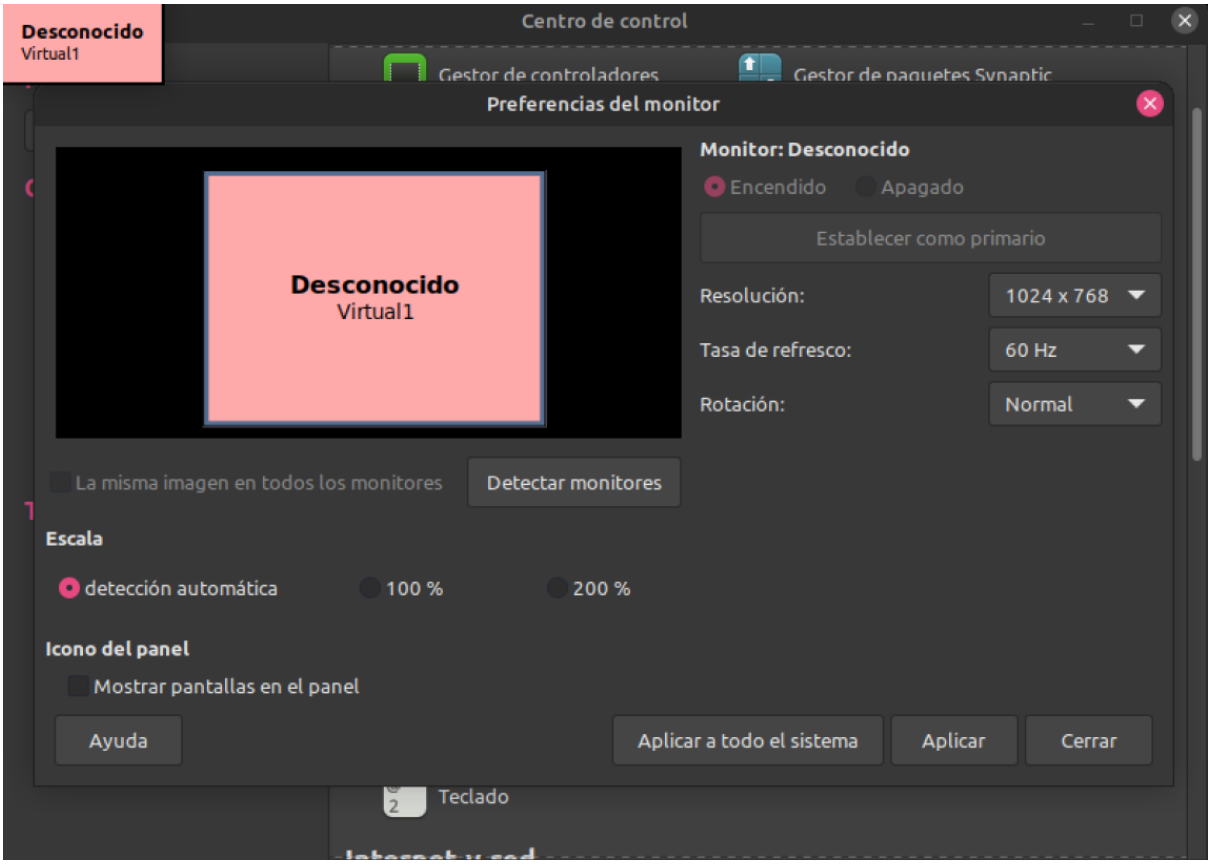
Desconocido
Virtual1
Centro de control
Gestor de controladores
Gestor de paquetes Synaptic
Preferencias del monitor
Desconocido
Virtual1
Monitor: Desconocido
Encendido
Apagado
Establecer como primario
Resolución:
1024 x 768
Tasa de refresco:
60 Hz
Rotación:
Normal
La misma imagen en todos los monitores
Detectar monitores
Escala
detección automática
100 %
200 %
Icono del panel
Mostrar pantallas en el panel
Ayuda
Aplicar a todo el sistema
Aplicar
Cerrar
Teclado

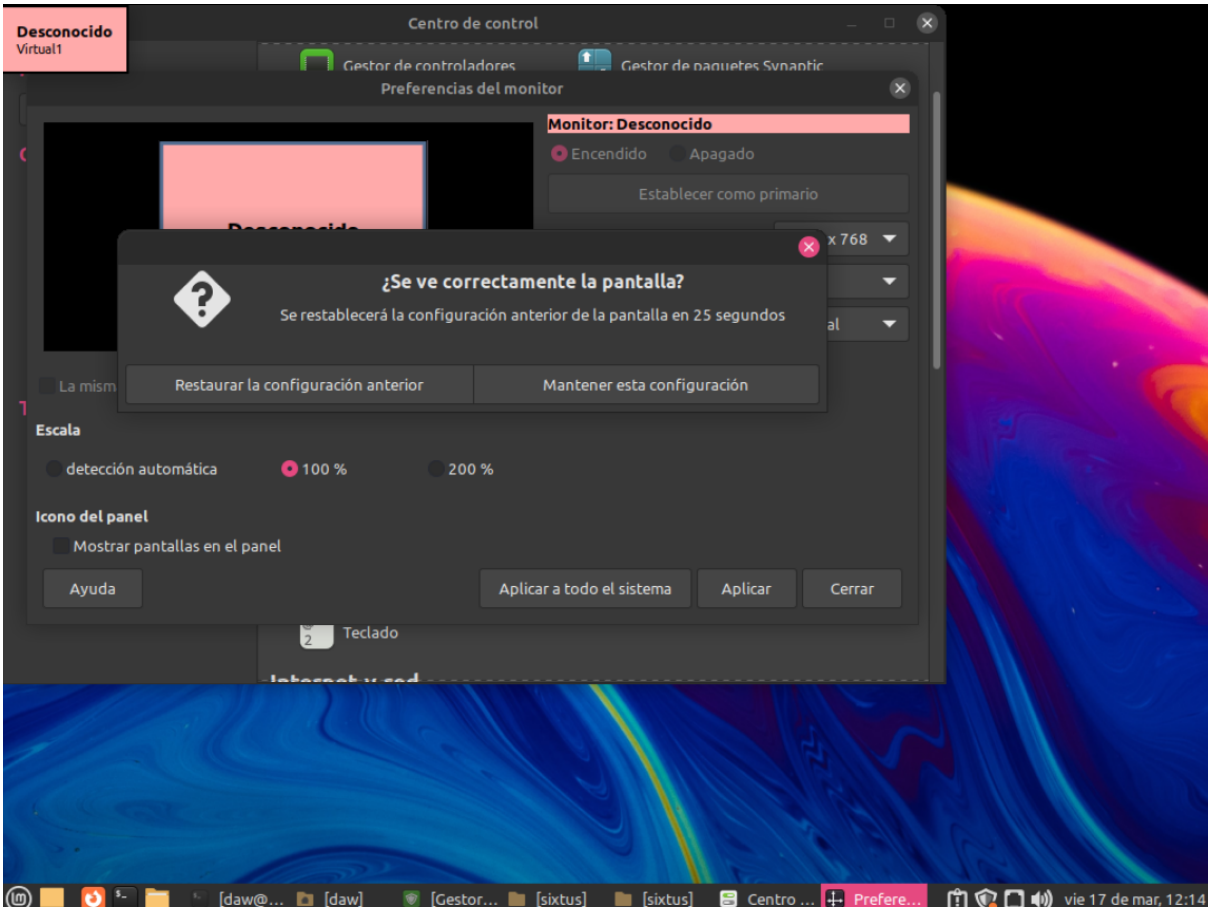
Desconocido
Virtual1
Centro de control
Gestor de controladores
Gestor de paquetes Synaptic
Preferencias del monitor
Monitor: Desconocido
Encendido
Apagado
Establecer como primario
¿Se ve correctamente la pantalla?
Se restablecerá la configuración anterior de la pantalla en 25 segundos
Restaurar la configuración anterior
Mantener esta configuración
Escala
detección automática
100 %
200 %
Icono del panel
Mostrar pantallas en el panel
Ayuda
Aplicar a todo el sistema
Aplicar
Cerrar
Teclado
vie 17 de mar, 12:14

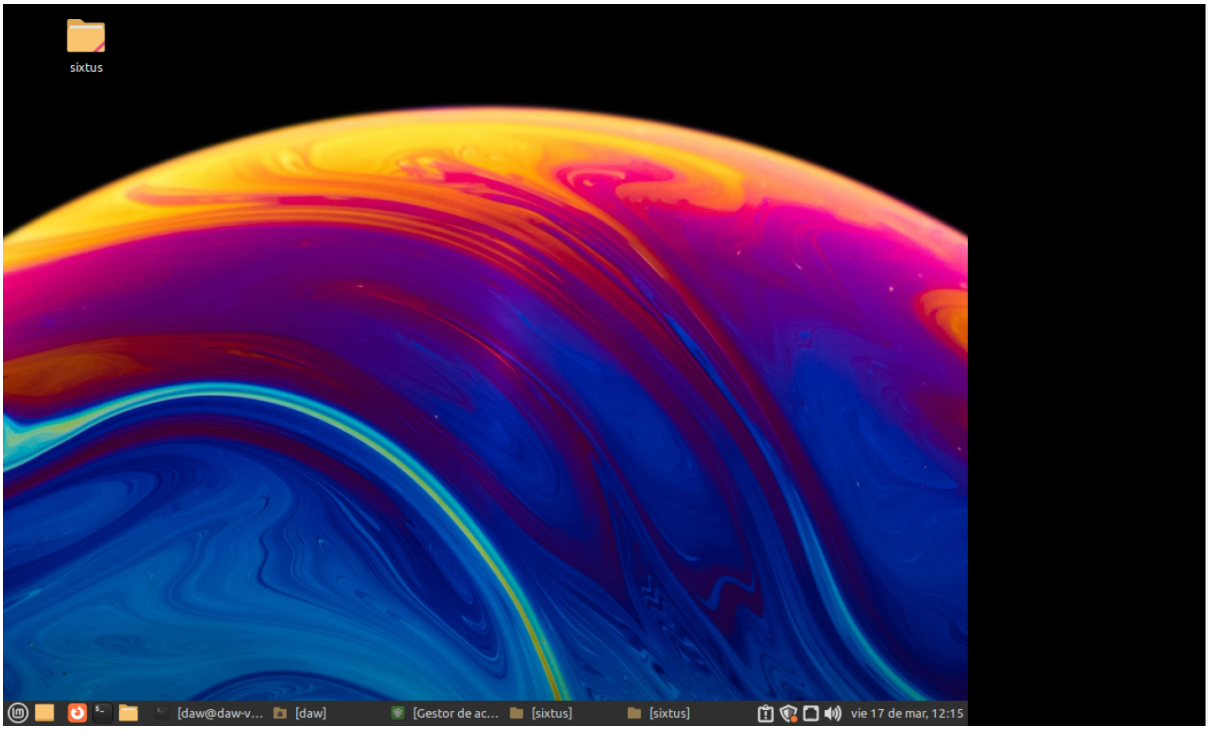
sixtus
vie 17 de mar, 12:15

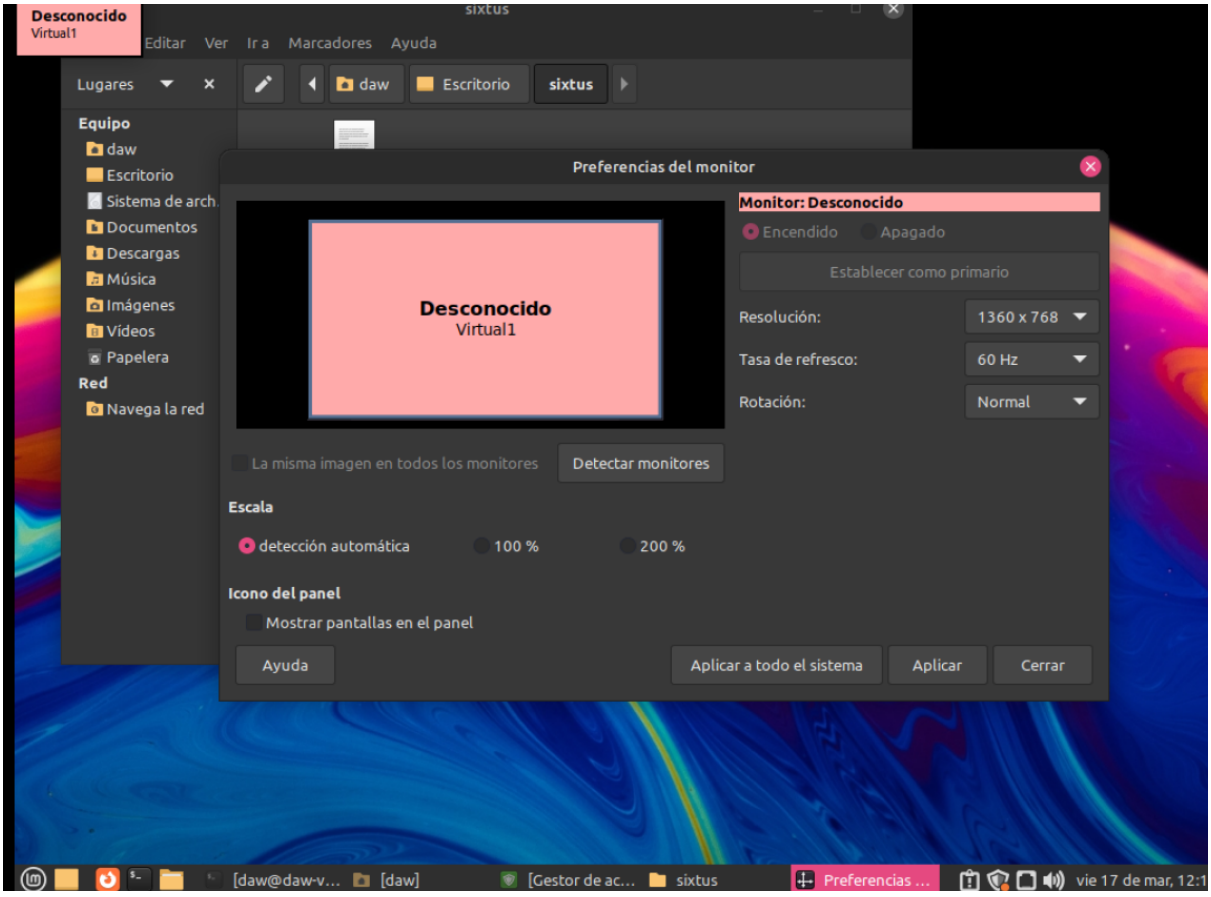
Desconocido
Virtual1
sixtus
Editar
Ver
Ir a
Marcadores
Ayuda
Lugares
daw
Escritorio
sixtus
Equipo
daw
Escritorio
Sistema de arch.
Documentos
Descargas
Música
Imágenes
Vídeos
Papelera
Red
Navega la red
Preferencias del monitor
Desconocido
Virtual1
Monitor: Desconocido
Encendido
Apagado
Establecer como primario
Resolución:
1360 x 768
Tasa de refresco:
60 Hz
Rotación:
Normal
La misma imagen en todos los monitores
Detectar monitores
Escala
detección automática
100 %
200 %
Icono del panel
Mostrar pantallas en el panel
Ayuda
Aplicar a todo el sistema
Aplicar
Cerrar
[daw@daw-v...
[daw]
[Gestor de ac...
sixtus
Preferencias ...
vie 17 de mar, 12:1

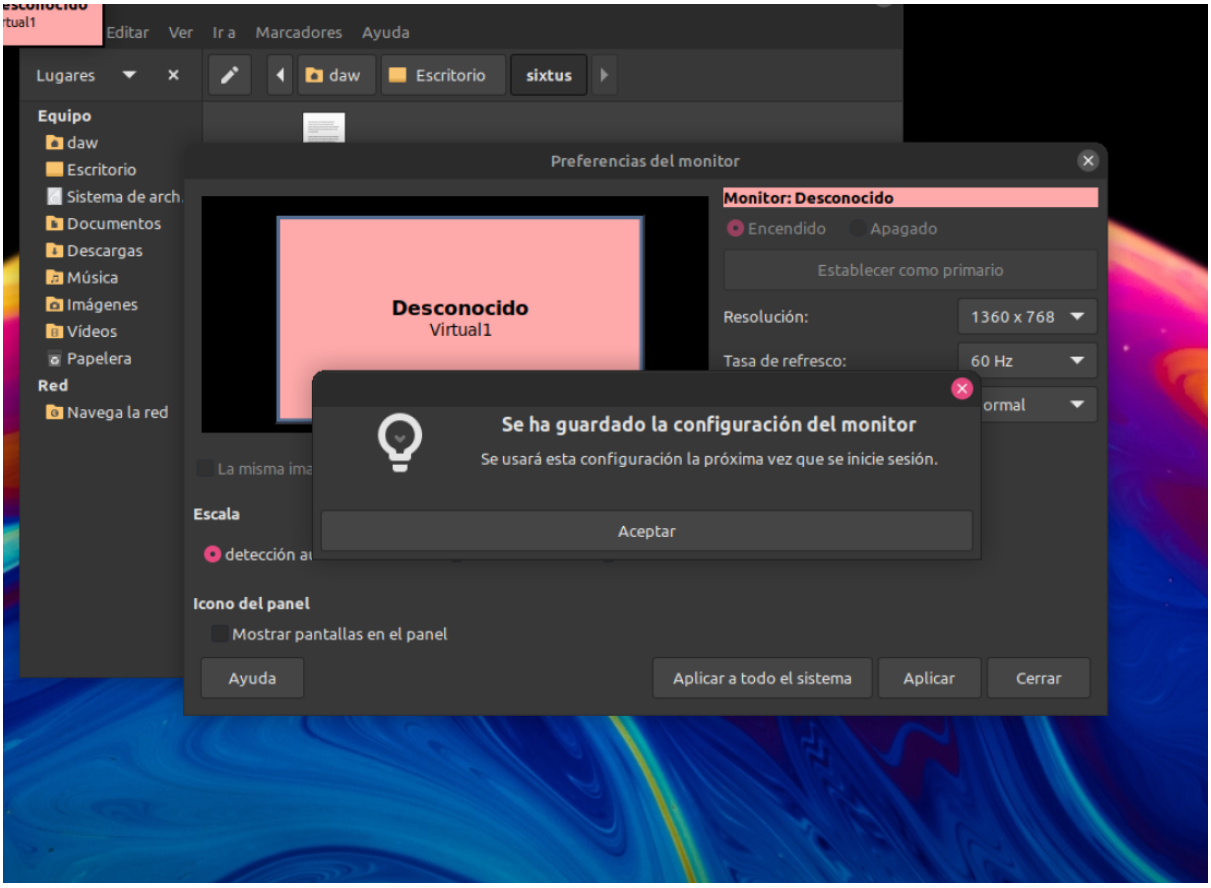

5. Linux mint lleva integrado Firefox de regalo, abrirlo y padecerlo.

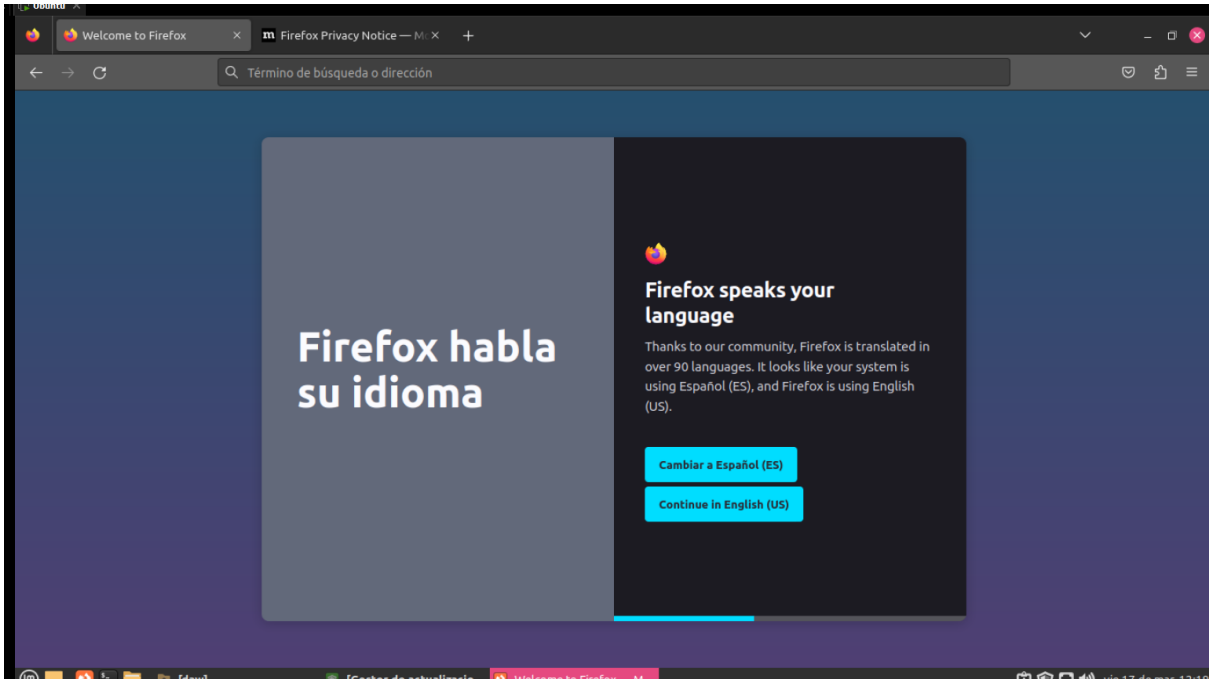

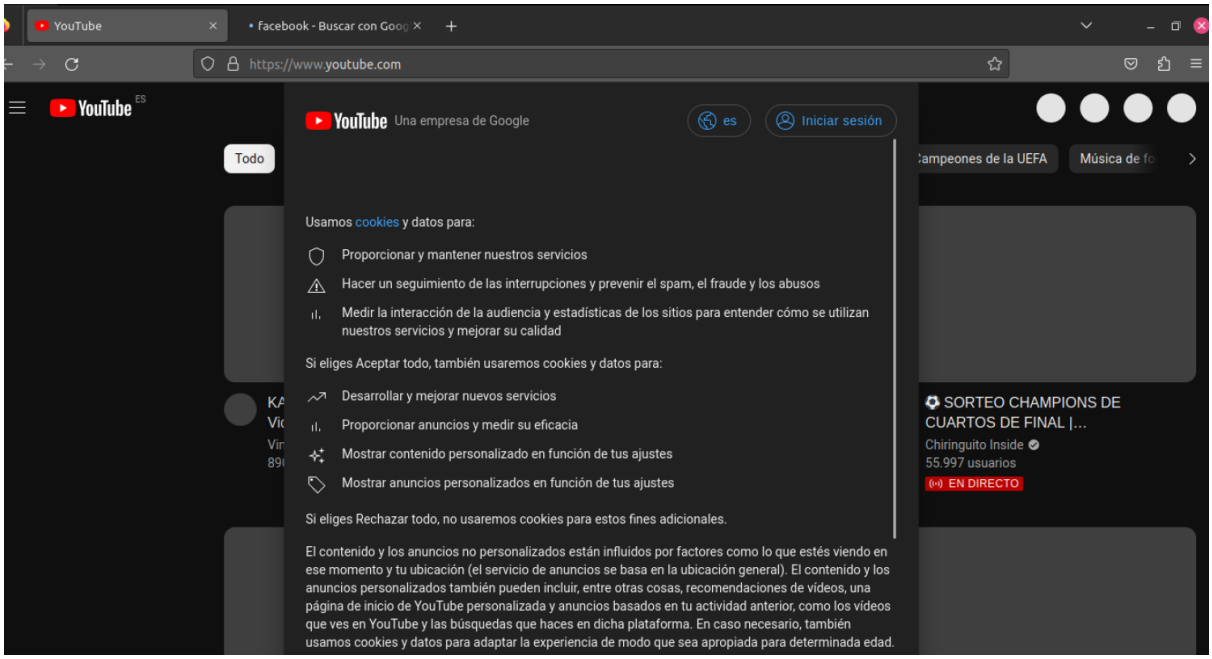

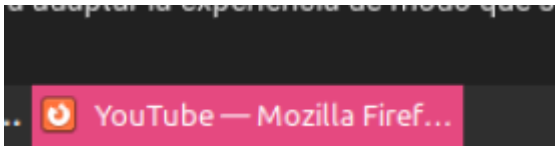

PARTE 2: INSTALAR PROGRAMAS.

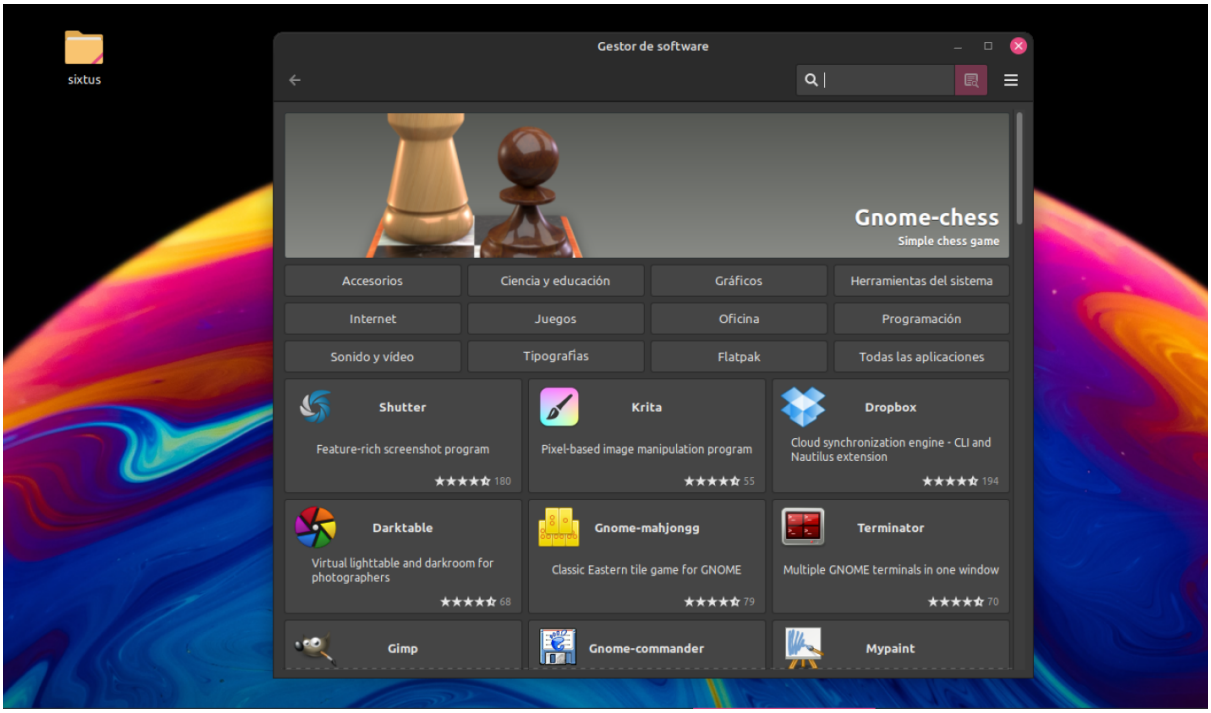

1. Desde la tienda de software instalar VLC y Steam

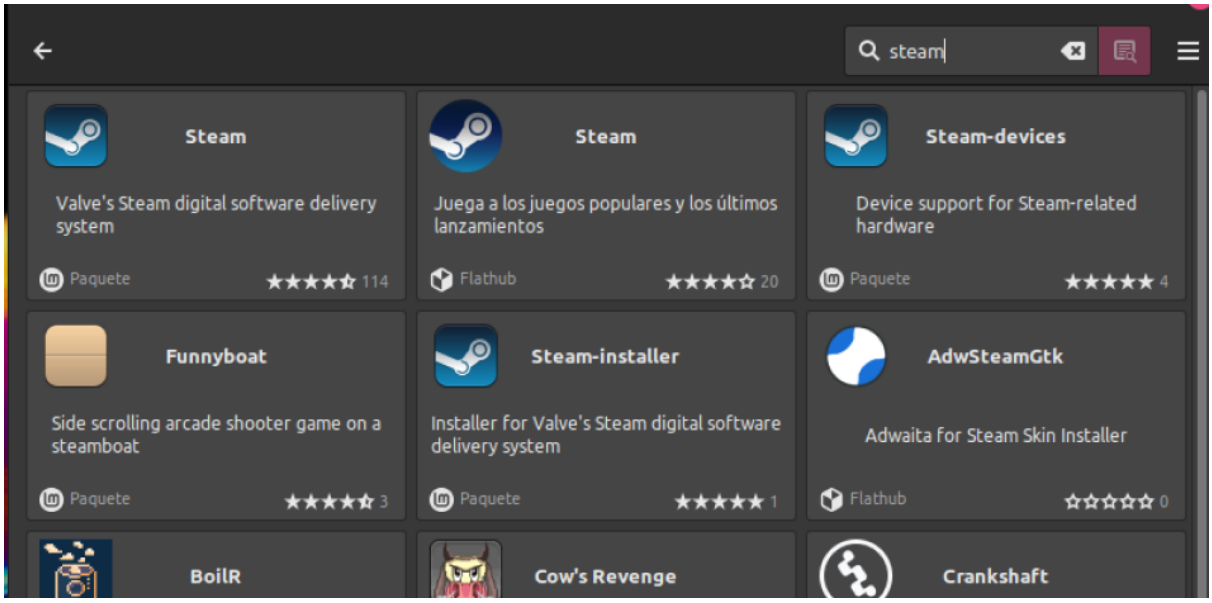

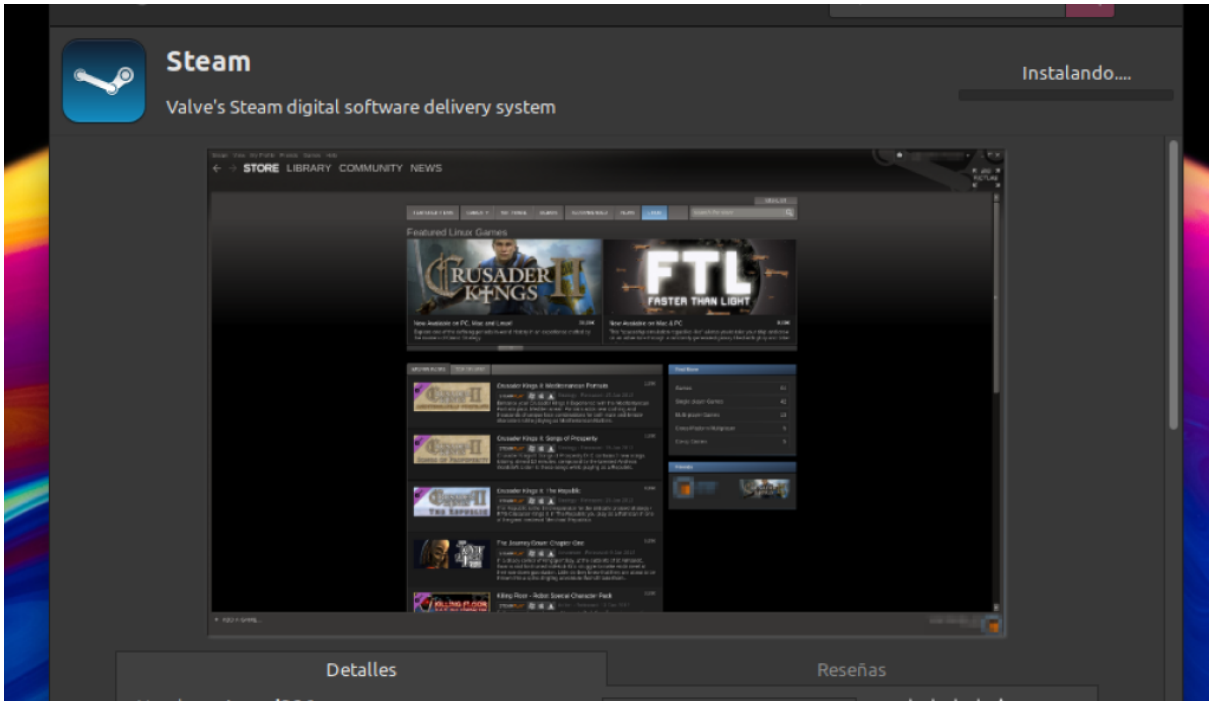
Steam
Valve's Steam digital software delivery system
Instalando....
STORE LIBRARY COMMUNITY NEWS
Detalles
Reseñas

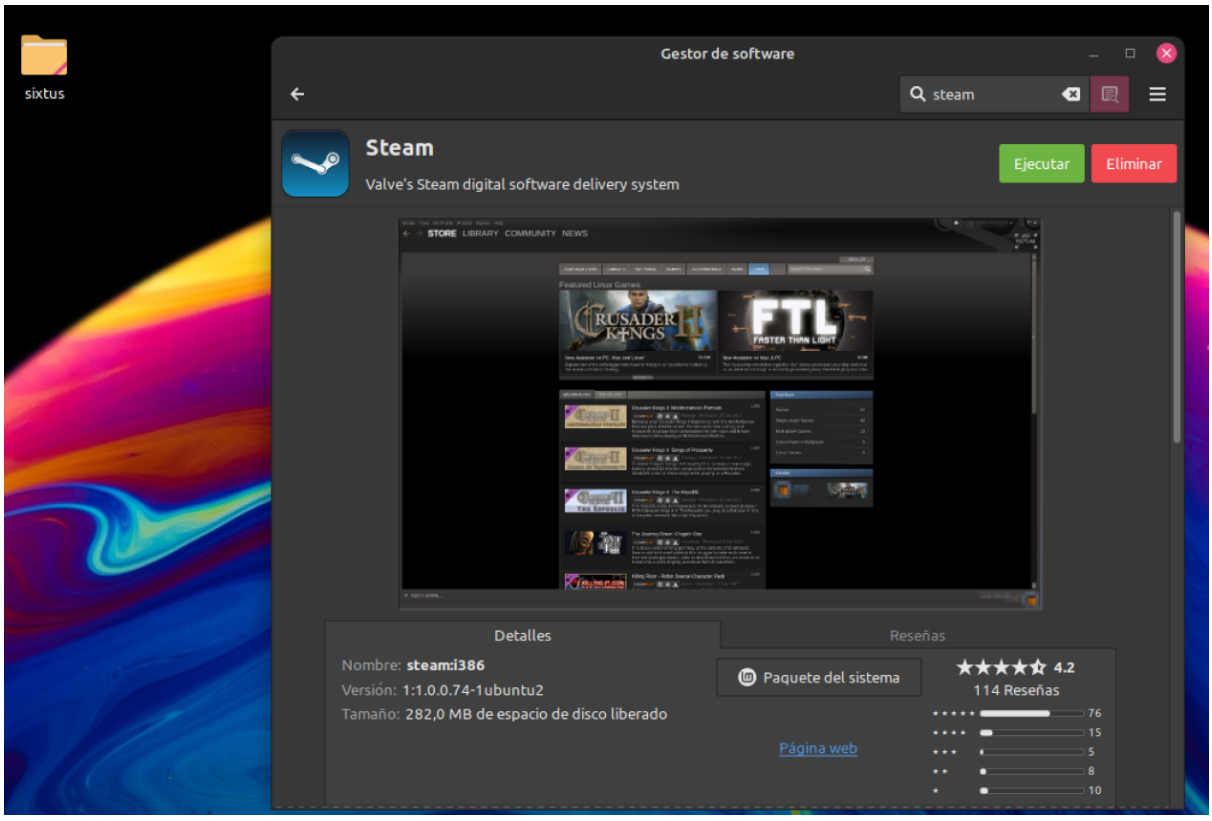
sixtus
Gestor de software
steam
Steam
Valve's Steam digital software delivery system
Ejecutar
Eliminar
STORE LIBRARY COMMUNITY NEWS
Detalles
Reseñas
Nombre: steam:i386
Versión: 1:1.0.0.74-1ubuntu2
Tamaño: 282,0 MB de espacio de disco liberado
Paquete del sistema
4.2
114 Reseñas
Página web

vlc.

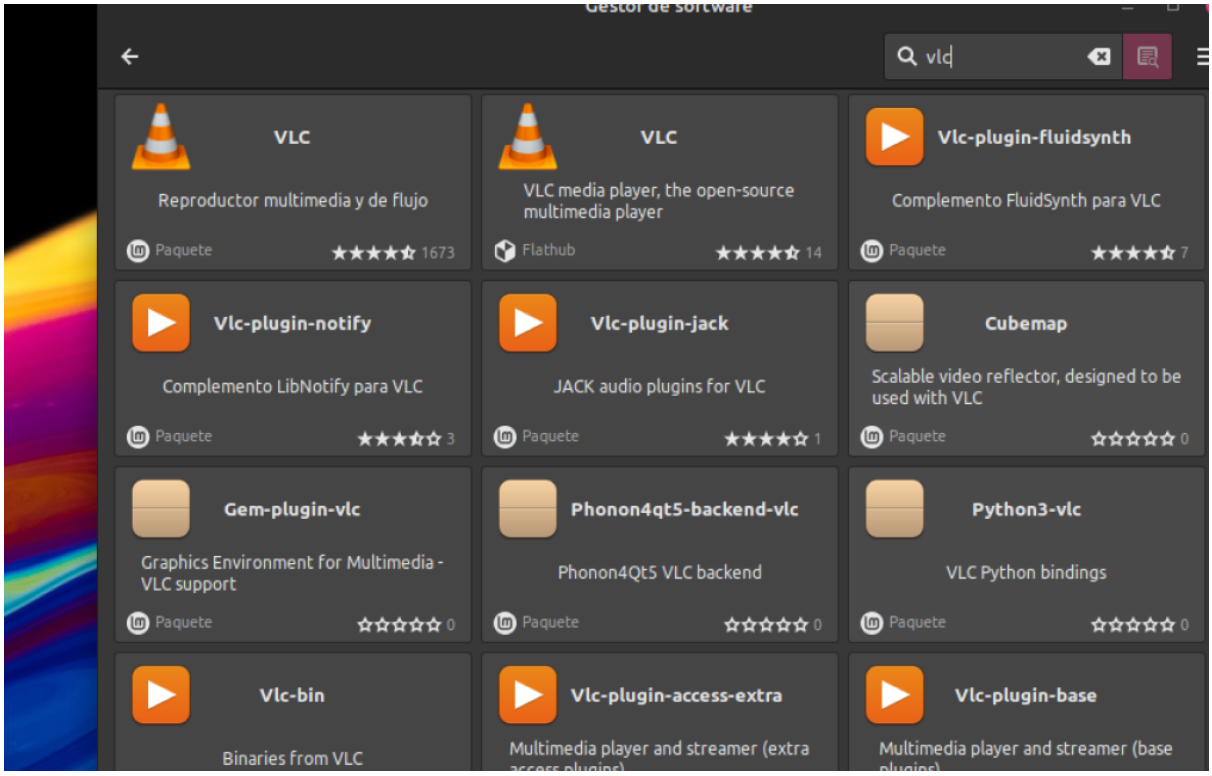
Gestor de software
vlc
VLC
Reproductor multimedia y de flujo
Paquete
1673
VLC
VLC media player, the open-source multimedia player
Flathub
14
Vlc-plugin-fluidsynth
Complemento FluidSynth para VLC
Paquete
7
Vlc-plugin-notify
Complemento LibNotify para VLC
Paquete
3
Vlc-plugin-jack
JACK audio plugins for VLC
Paquete
1
Cubemap
Scalable video reflector, designed to be used with VLC
Paquete
0
Gem-plugin-vlc
Graphics Environment for Multimedia - VLC support
Paquete
0
Phonon4qt5-backend-vlc
Phonon4Qt5 VLC backend
Paquete
0
Python3-vlc
VLC Python bindings
Paquete
0
Vlc-bin
Binaries from VLC
Vlc-plugin-access-extra
Multimedia player and streamer (extra
Vlc-plugin-base
Multimedia player and streamer (base

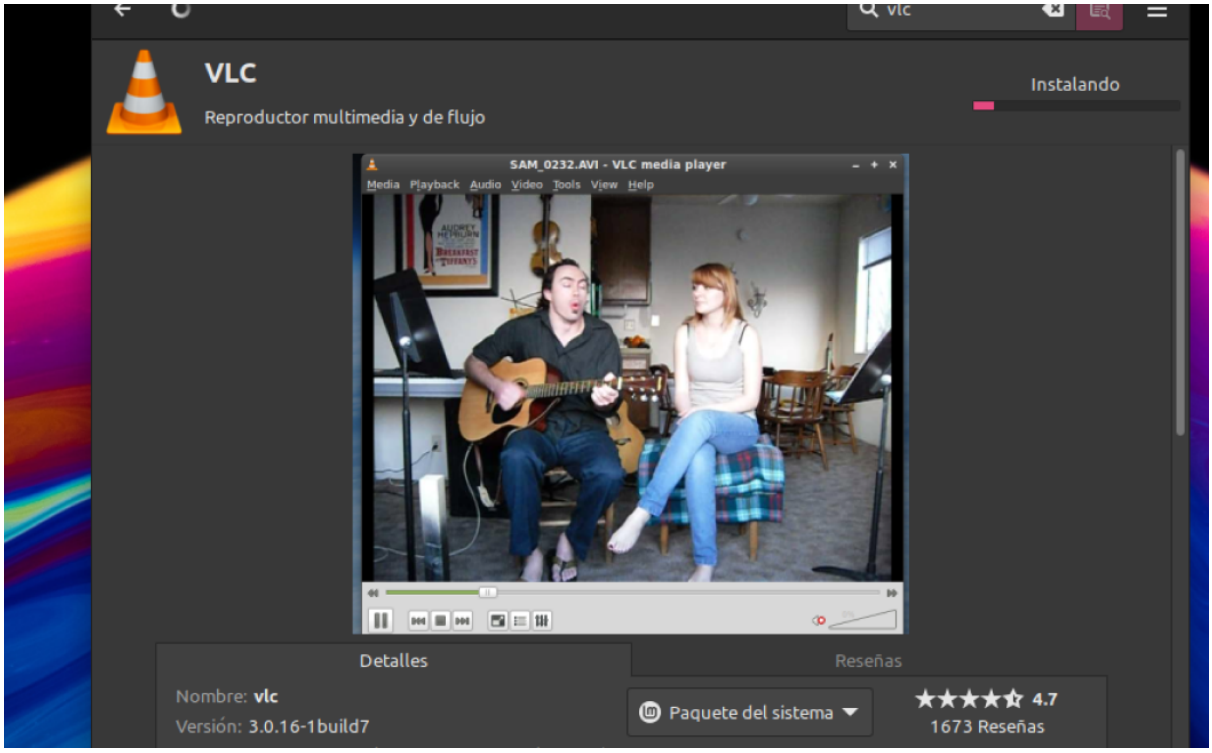
vlc
VLC
Reproductor multimedia y de flujo
Instalando
SAM_0232.AVI - VLC media player
Media Playback Audio Video Tools View Help
Detalles
Reseñas
Nombre: vlc
Versión: 3.0.16-1build7
Paquete del sistema
4.7
1673 Reseñas

2. Desde la terminal (con apt) instalar gparted y chromium-browser

```
daw@daw-virtual-machine:~$ sudo apt install gparted
Leyendo lista de paquetes... Hecho
Creando árbol de dependencias... Hecho
Leyendo la información de estado... Hecho
Se instalarán los siguientes paquetes adicionales:
  gparted-common
Paquetes sugeridos:
  gpart reiser4progs udftools
Se instalarán los siguientes paquetes NUEVOS:
  gparted gparted-common
0 actualizados, 2 nuevos se instalarán, 0 para eliminar y 8 no actualizados.
Se necesita descargar 490 kB de archivos.
Se utilizarán 2.128 kB de espacio de disco adicional después de esta operación.
¿Desea continuar? [S/n] s
Des:1 http://archive.ubuntu.com/ubuntu jammy/main amd64 gparted-common all 1.3.1-1ubur
Des:2 http://archive.ubuntu.com/ubuntu jammy/main amd64 gparted amd64 1.3.1-1ubuntu1 [
Descargados 490 kB en 1s (445 kB/s)
Seleccionando el paquete gparted-common previamente no seleccionado.
(Leyendo la base de datos ... 583934 ficheros o directorios instalados actualmente.)
Preparando para desempaquetar .../gparted-common_1.3.1-1ubuntu1_all.deb ...
Desempaquetando gparted-common (1.3.1-1ubuntu1) ...
Seleccionando el paquete gparted previamente no seleccionado.
Preparando para desempaquetar .../gparted_1.3.1-1ubuntu1_amd64.deb ...
Desempaquetando gparted (1.3.1-1ubuntu1) ...
Configurando gparted-common (1.3.1-1ubuntu1) ...
Configurando gparted (1.3.1-1ubuntu1) ...
Procesando disparadores para mailcap (3.70+nmu1ubuntu1) ...
Procesando disparadores para desktop-file-utils (0.26+mint2+vera) ...
Procesando disparadores para hicolor-icon-theme (0.17-2) ...
Procesando disparadores para man-db (2.10.2-1) ...
daw@daw-virtual-machine:~$
```

chrome-browser

```
Procesando disparadores para man-db (2.10.2-1) ...
daw@daw-virtual-machine:~$ sudo apt install chrom
chroma                      chromhmm                    chromium-browser            chromium-c
chroma-curses               chromhmm-example            chromium-browser-l10n       chromium-c
chroma-data                 chromimpute                 chromium-bsu                chromium-c
chrome-gnome-shell          chromium                    chromium-bsu-data           chromium-d
daw@daw-virtual-machine:~$ sudo apt install chromium-browser
Leyendo lista de paquetes... Hecho
Creando árbol de dependencias... Hecho
Leyendo la información de estado... Hecho
Se instalarán los siguientes paquetes adicionales:
  chromium libgl1-mesa-glx
Se instalarán los siguientes paquetes NUEVOS:
  chromium chromium-browser libgl1-mesa-glx
0 actualizados, 3 nuevos se instalarán, 0 para eliminar y 8 no actualizados.
Se necesita descargar 87,0 MB de archivos.
Se utilizarán 276 MB de espacio de disco adicional después de esta operación.
```

```
daw@daw-virtual-machine:~$ sudo apt install chromium-browser
Leyendo lista de paquetes... Hecho
Creando árbol de dependencias... Hecho
Leyendo la información de estado... Hecho
Se instalarán los siguientes paquetes adicionales:
  chromium libgl1-mesa-glx
Se instalarán los siguientes paquetes NUEVOS:
  chromium chromium-browser libgl1-mesa-glx
0 actualizados, 3 nuevos se instalarán, 0 para eliminar y 8 no actualizados.
Se necesita descargar 87,0 MB de archivos.
Se utilizarán 276 MB de espacio de disco adicional después de esta operación.
¿Desea continuar? [S/n] s
Des:1 http://archive.ubuntu.com/ubuntu jammy-updates/universe amd64 libgl1-mesa-glx amd64 22.2.5-0ubuntu0.1~22.04.1 [5.466 B]
Des:2 http://packages.linuxmint.com vera/upstream amd64 chromium amd64 111.0.5563.64~linuxmint1+vera [87,0 MB]
Des:3 http://packages.linuxmint.com vera/upstream amd64 chromium-browser all 2020.10.27 [1.264 B]
Descargados 87,0 MB en 1min 43s (847 kB/s)
Seleccionando el paquete libgl1-mesa-glx:amd64 previamente no seleccionado.
(Leyendo la base de datos ... 584025 ficheros o directorios instalados actualmente.)
Preparando para desempaquetar .../libgl1-mesa-glx_22.2.5-0ubuntu0.1~22.04.1_amd64.deb ...
Desempaquetando libgl1-mesa-glx:amd64 (22.2.5-0ubuntu0.1~22.04.1) ...
Seleccionando el paquete chromium previamente no seleccionado.
Preparando para desempaquetar .../chromium_111.0.5563.64~linuxmint1+vera_amd64.deb ...
Desempaquetando chromium (111.0.5563.64~linuxmint1+vera) ...

Progreso: [ 23%] [##############################.....................................................................]
```

3. Con apt purge borrar del sistema VLC.

```
daw@daw-virtual-machine:~$ apt purge vlc
Leyendo lista de paquetes... Hecho
Creando árbol de dependencias... Hecho
Leyendo la información de estado... Hecho
Los paquetes indicados a continuación se instalaron de forma automática y ya no son necesa
  libcddb2 libdvbpsi10 libebml5 libixml10 libmad0 libmatroska7 libopenmpt-modplug1 libprot
  libsdl-image1.2 libsdl1.2debian libsidplay2 libspatialaudio0 libssh2-1 libupnp13 libvlc-
  vlc-l10n vlc-plugin-access-extra vlc-plugin-base vlc-plugin-notify vlc-plugin-qt vlc-plu
  vlc-plugin-video-splitter vlc-plugin-visualization
Utilice «sudo apt autoremove» para eliminarlos.
Los siguientes paquetes se ELIMINARÁN:
  vlc*
0 actualizados, 0 nuevos se instalarán, 1 para eliminar y 8 no actualizados.
Se liberarán 236 kB después de esta operación.
¿Desea continuar? [S/n]
```

4. Comprobar las actualizaciones con apt update.

```
daw@daw-virtual-machine:~$ sudo apt update
Des:1 http://security.ubuntu.com/ubuntu jammy-security InRelease [110 kB]
Ign:2 http://packages.linuxmint.com vera InRelease
Obj:3 http://archive.ubuntu.com/ubuntu jammy InRelease
Des:4 http://archive.ubuntu.com/ubuntu jammy-updates InRelease [119 kB]
Obj:5 http://packages.linuxmint.com vera Release
Des:6 http://archive.ubuntu.com/ubuntu jammy-backports InRelease [107 kB]
```

5. Instalar las actualizaciones con apt upgrade

```
daw@daw-virtual-machine:~$ sudo apt upgrade
Leyendo lista de paquetes... Hecho
Creando árbol de dependencias... Hecho
Leyendo la información de estado... Hecho
Calculando la actualización... Hecho
Los paquetes indicados a continuación se instalaron de forma automática y ya no son necesarios.
  libcddb2 libdvbpsi10 libebml5 libixml10 libmad0 libmatroska7 libopenmpt-modplug1 libprotobuf-lite23 libproxy-tools libc
  libsdl-image1.2 libsdl1.2debian libsidplay2 libspatialaudio0 libssh2-1 libupnp13 libvlc-bin libvlc5 libvlccore9 libvnc
  vlc-l10n vlc-plugin-access-extra vlc-plugin-base vlc-plugin-notify vlc-plugin-qt vlc-plugin-samba vlc-plugin-skins2 vl
  vlc-plugin-video-splitter vlc-plugin-visualization
Utilice «sudo apt autoremove» para eliminarlos.
Se instalarán los siguientes paquetes NUEVOS:
  cpp-12 gcc-12 libasan8 libc-dev-bin libc-devtools libc6-dev libcrypt-dev libgcc-12-dev libnsl-dev libtirpc-dev libtsan
  linux-headers-5.15.0-67-generic linux-image-5.15.0-67-generic linux-modules-5.15.0-67-generic linux-modules-extra-5.15
Los siguientes paquetes se han retenido:
  libnetplan0 netplan.io
Se actualizarán los siguientes paquetes:
  dkms libxatracker2 linux-generic linux-headers-generic linux-image-generic mesa-vdpau-drivers
6 actualizados, 17 nuevos se instalarán, 0 para eliminar y 2 no actualizados.
Se necesita descargar 266 MB de archivos.
Se utilizarán 1.077 MB de espacio de disco adicional después de esta operación.
¿Desea continuar? [S/n] s
```

```
onfigurando libc-devtools (2.35-0ubuntu3.1) ...
onfigurando linux-headers-generic (5.15.0.67.65) ...
onfigurando libgcc-12-dev:amd64 (12.1.0-2ubuntu1~22.04) ...
onfigurando libc6-dev:amd64 (2.35-0ubuntu3.1) ...
onfigurando gcc-12 (12.1.0-2ubuntu1~22.04) ...
onfigurando dkms (2.8.7-2ubuntu2.1mint1) ...
onfigurando linux-image-5.15.0-67-generic (5.15.0-67.74) ...
: /boot/vmlinuz.old is now a symlink to vmlinuz-5.15.0-56-generic
: /boot/vmlinuz is now a symlink to vmlinuz-5.15.0-67-generic
: /boot/initrd.img is now a symlink to initrd.img-5.15.0-67-generic
onfigurando linux-modules-extra-5.15.0-67-generic (5.15.0-67.74) ...
onfigurando linux-modules-5.15.0-67-generic (5.15.0-67.74) ...
onfigurando linux-image-generic (5.15.0.67.65) ...
onfigurando linux-generic (5.15.0.67.65) ...
rocesando disparadores para libc-bin (2.35-0ubuntu3.1) ...
rocesando disparadores para man-db (2.10.2-1) ...
rocesando disparadores para linux-image-5.15.0-67-generic (5.15.0-67.74) ...
etc/kernel/postinst.d/dkms:
* dkms: running auto installation service for kernel 5.15.0-67-generic
  ...done.
etc/kernel/postinst.d/initramfs-tools:
update-initramfs: Generating /boot/initrd.img-5.15.0-67-generic
etc/kernel/postinst.d/zz-update-grub:
ourcing file `/etc/default/grub'
ourcing file `/etc/default/grub.d/50_linuxmint.cfg'
ourcing file `/etc/default/grub.d/init-select.cfg'
enerating grub configuration file ...
ound linux image: /boot/vmlinuz-5.15.0-67-generic
ound initrd image: /boot/initrd.img-5.15.0-67-generic
ound linux image: /boot/vmlinuz-5.15.0-56-generic
ound initrd image: /boot/initrd.img-5.15.0-56-generic
arning: os-prober will be executed to detect other bootable partitions.
ts output will be used to detect bootable binaries on them and create new boot entries.
one
aw@daw-virtual-machine:~$
```

6. Acceder a la pagina de descargar de Google Chrome https://www.google.es/chrome y descargar e instalar el fichero .deb del Chrome

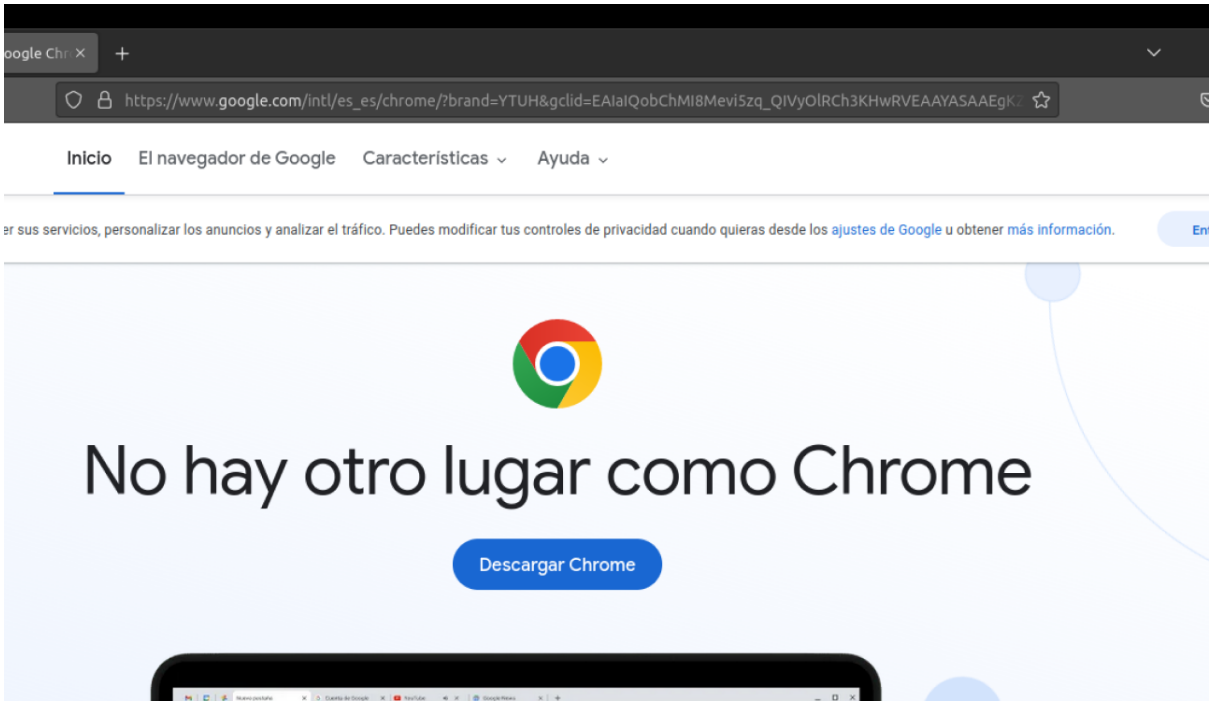
https://www.google.com/intl/es_es/chrome/?brand=YTUH&gclid=EAIaIQobChMI8Mevi5zq_QIVyOlRCh3KHwRVEAAYASAAEgK
Inicio
El navegador de Google
Características
Ayuda
er sus servicios, personalizar los anuncios y analizar el tráfico. Puedes modificar tus controles de privacidad cuando quieras desde los ajustes de Google u obtener más información.
No hay otro lugar como Chrome
Descargar Chrome

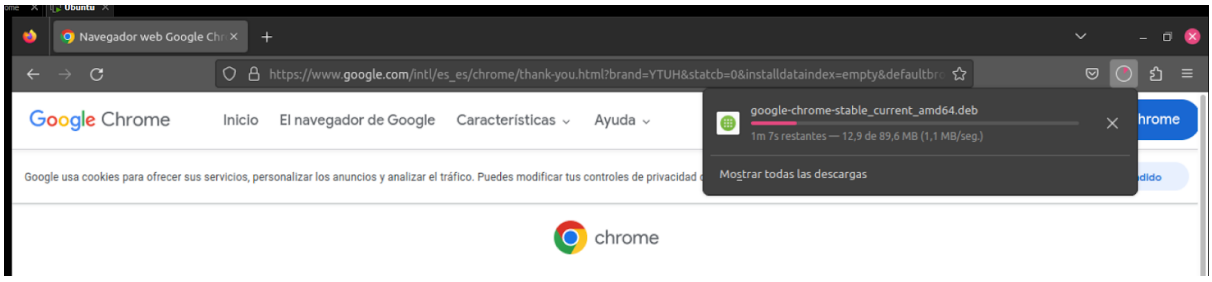
Navegador web Google Chr
https://www.google.com/intl/es_es/chrome/thank-you.html?brand=YTUH&statcb=0&installdataindex=empty&defaultbr
Google Chrome
Inicio
El navegador de Google
Características
Ayuda
google-chrome-stable_current_amd64.deb
1m 7s restantes — 12,9 de 89,6 MB (1,1 MB/seg.)
Mostrar todas las descargas
Google usa cookies para ofrecer sus servicios, personalizar los anuncios y analizar el tráfico. Puedes modificar tus controles de privacidad
chrome

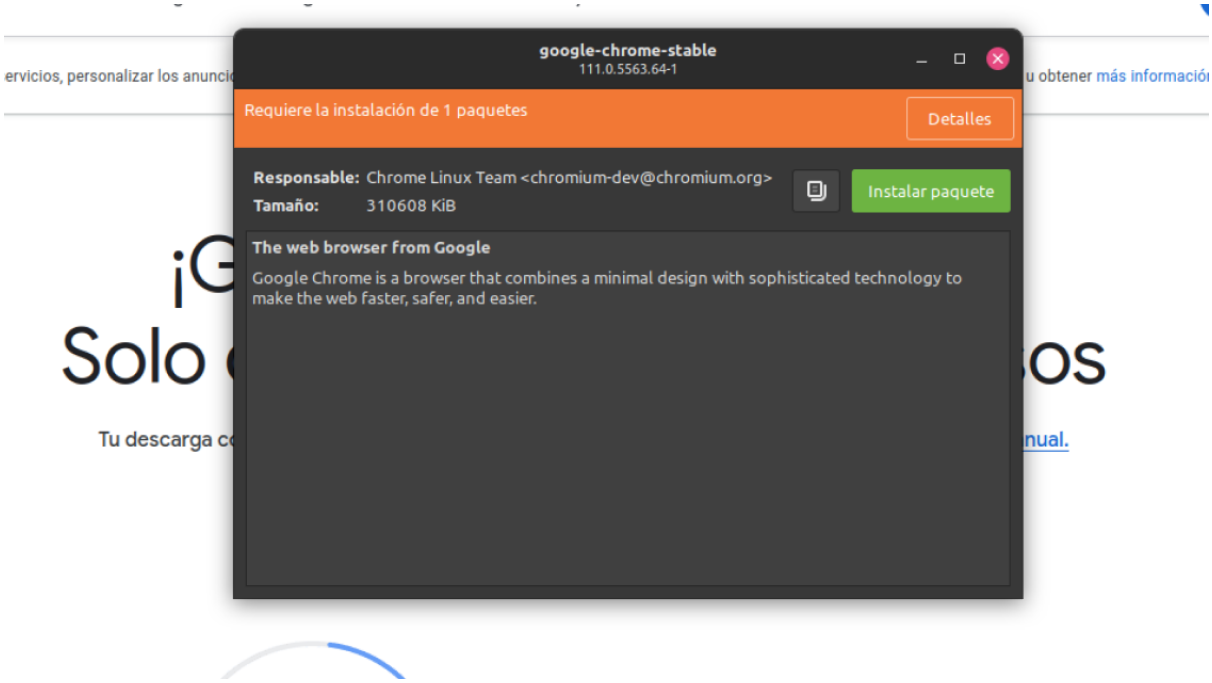
google-chrome-stable
111.0.5563.64-1
Requiere la instalación de 1 paquetes
Detalles
Responsable: Chrome Linux Team <chromium-dev@chromium.org>
Tamaño: 310608 KiB
Instalar paquete
The web browser from Google
Google Chrome is a browser that combines a minimal design with sophisticated technology to make the web faster, safer, and easier.

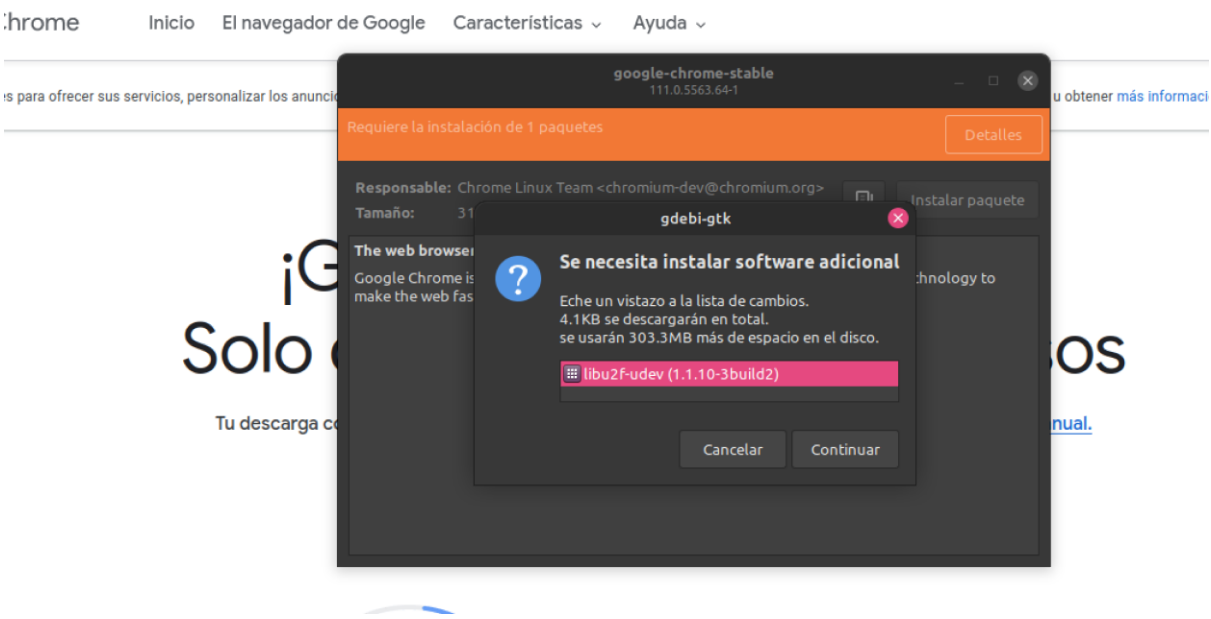
Inicio
El navegador de Google
Características
Ayuda
google-chrome-stable
111.0.5563.64-1
Requiere la instalación de 1 paquetes
Detalles
Responsable: Chrome Linux Team <chromium-dev@chromium.org>
Instalar paquete
gdebi-gtk
Se necesita instalar software adicional
Eche un vistazo a la lista de cambios.
4.1KB se descargarán en total.
se usarán 303.3MB más de espacio en el disco.
libu2f-udev (1.1.10-3build2)
Cancelar
Continuar

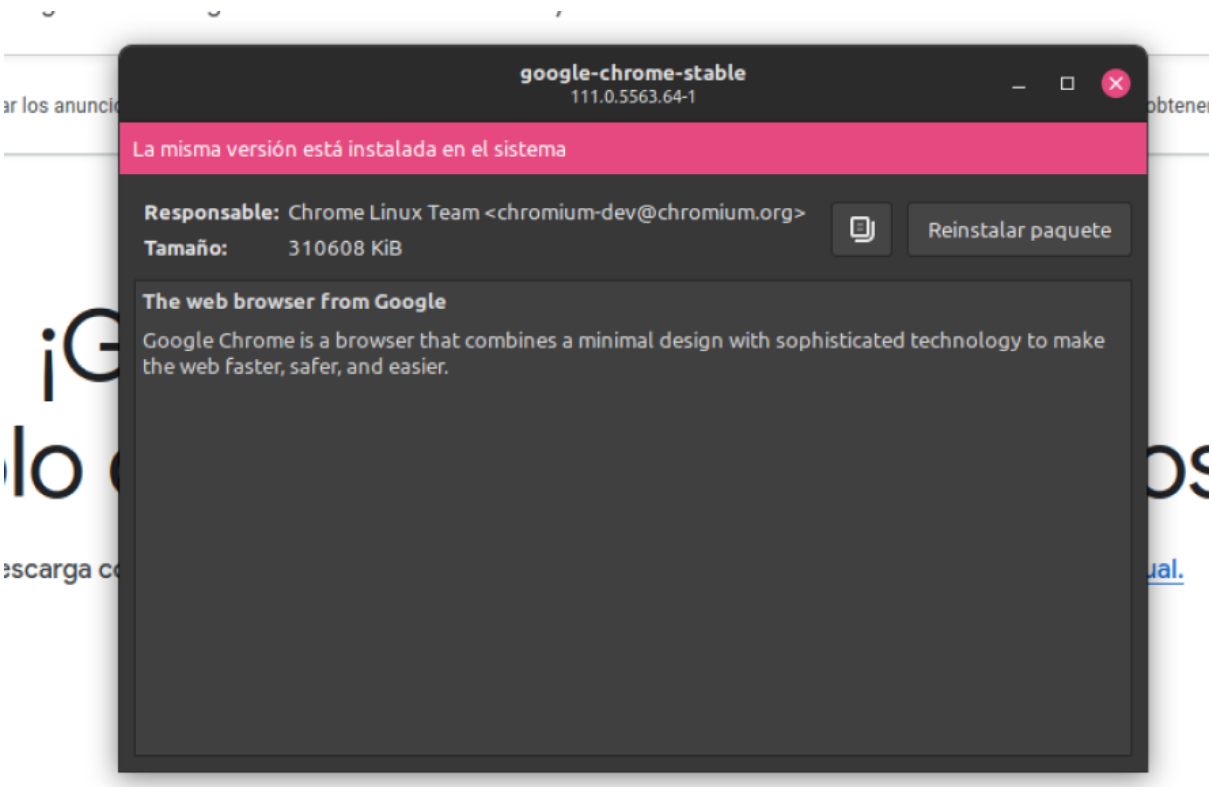

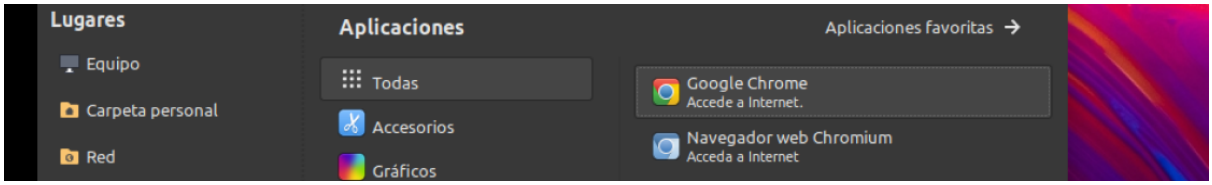

7. De forma similar acceder a la web de Visual Studio Code https://code.visualstudio.com/ descargar e instalar el .deb correspondiente.

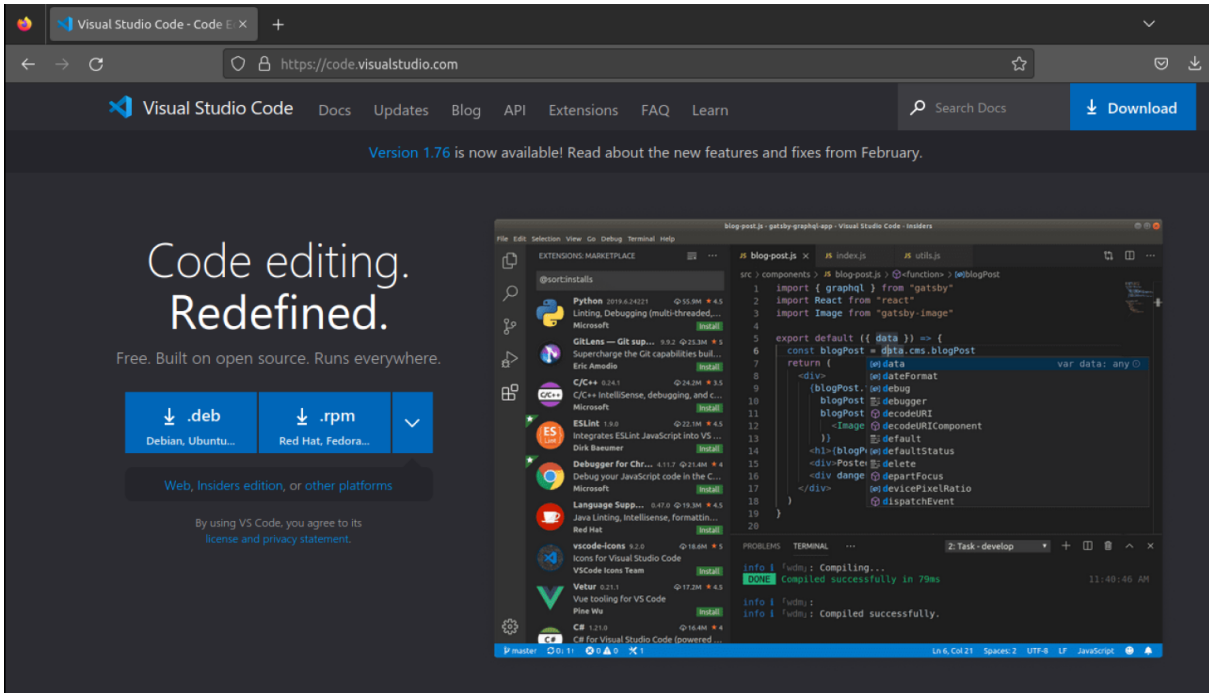
Visual Studio Code - Code E
https://code.visualstudio.com
Visual Studio Code
Docs
Updates
Blog
API
Extensions
FAQ
Learn
Search Docs
Download
Version 1.76 is now available! Read about the new features and fixes from February.
Code editing.
Redefined.
Free. Built on open source. Runs everywhere.
.deb
Debian, Ubuntu...
.rpm
Red Hat, Fedora...
Web, Insiders edition, or other platforms
By using VS Code, you agree to its
license and privacy statement.

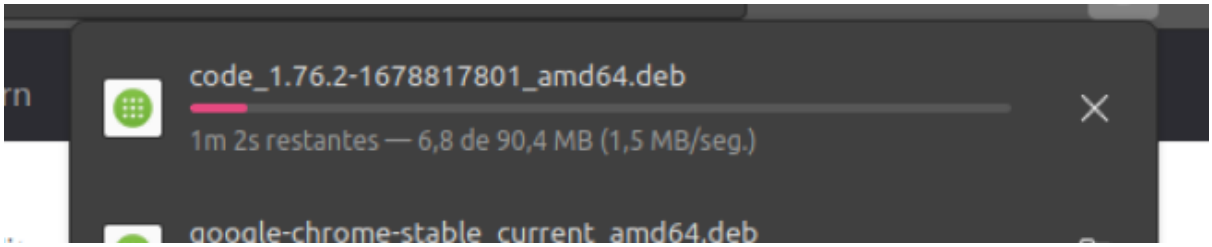
code_1.76.2-1678817801_amd64.deb
1m 2s restantes — 6,8 de 90,4 MB (1,5 MB/seg.)
google-chrome-stable_current_amd64.deb

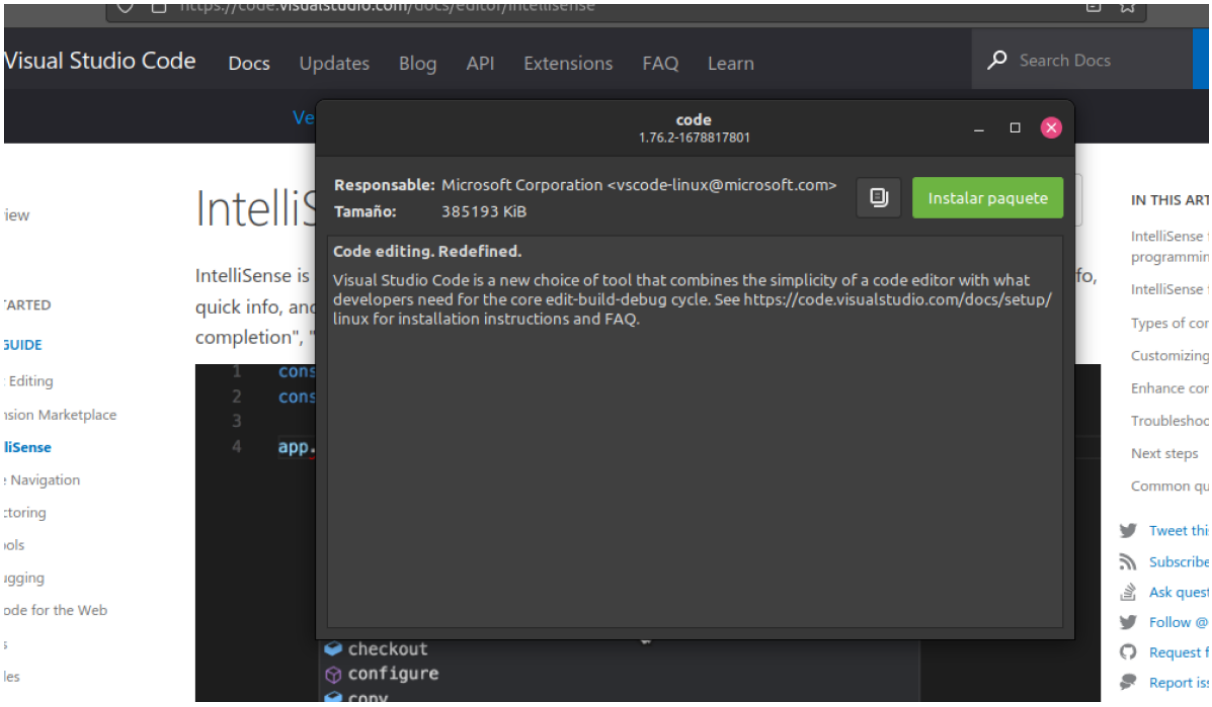
Visual Studio Code
Docs
Updates
Blog
API
Extensions
FAQ
Learn
Search Docs
code
1.76.2-1678817801
Responsable: Microsoft Corporation <vscode-linux@microsoft.com>
Tamaño: 385193 KiB
Instalar paquete
Code editing. Redefined.
Visual Studio Code is a new choice of tool that combines the simplicity of a code editor with what developers need for the core edit-build-debug cycle. See https://code.visualstudio.com/docs/setup/linux for installation instructions and FAQ.
checkout
configure

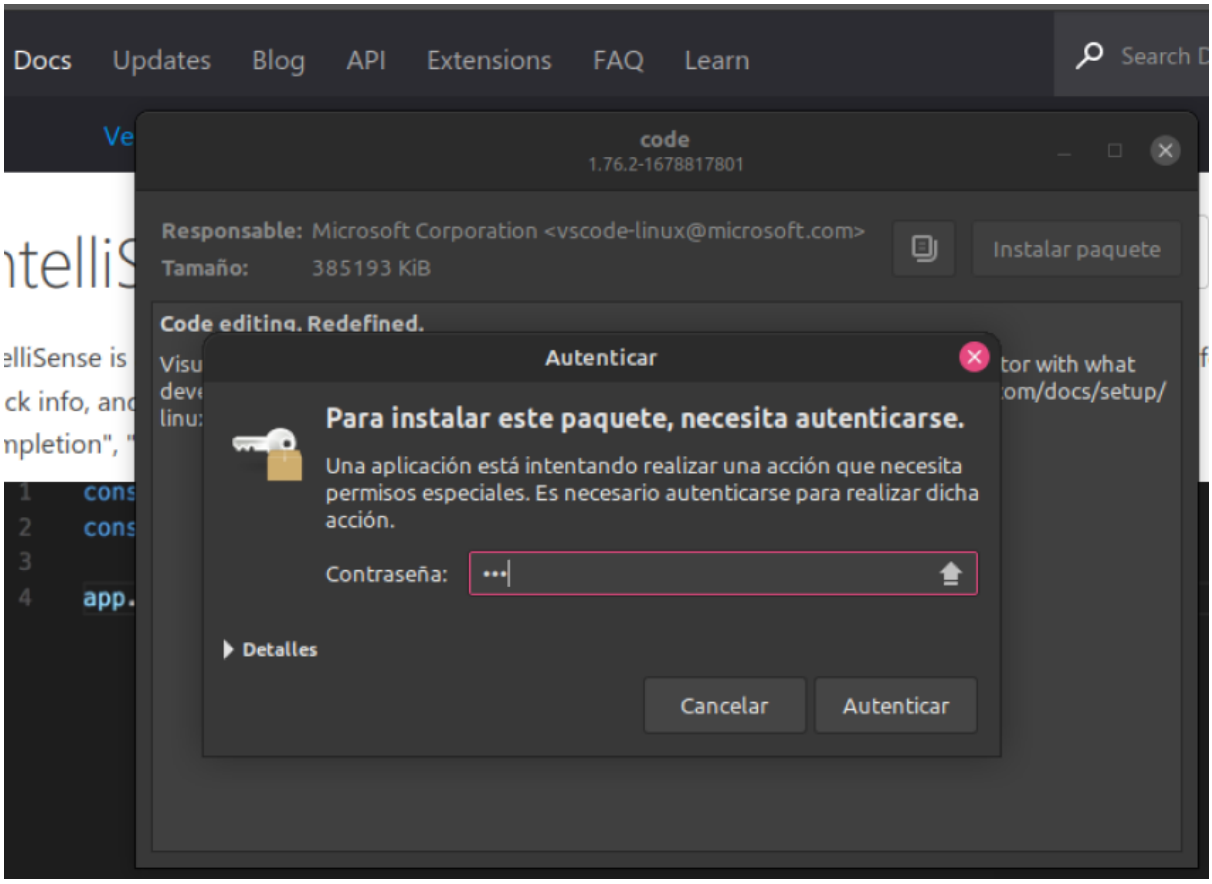
Docs
Updates
Blog
API
Extensions
FAQ
Learn
code
1.76.2-1678817801
Responsable: Microsoft Corporation <vscode-linux@microsoft.com>
Tamaño: 385193 KiB
Instalar paquete
Code editing. Redefined.
Autenticar
Para instalar este paquete, necesita autenticarse.
Una aplicación está intentando realizar una acción que necesita permisos especiales. Es necesario autenticarse para realizar dicha acción.
Contraseña:
Detalles
Cancelar
Autenticar

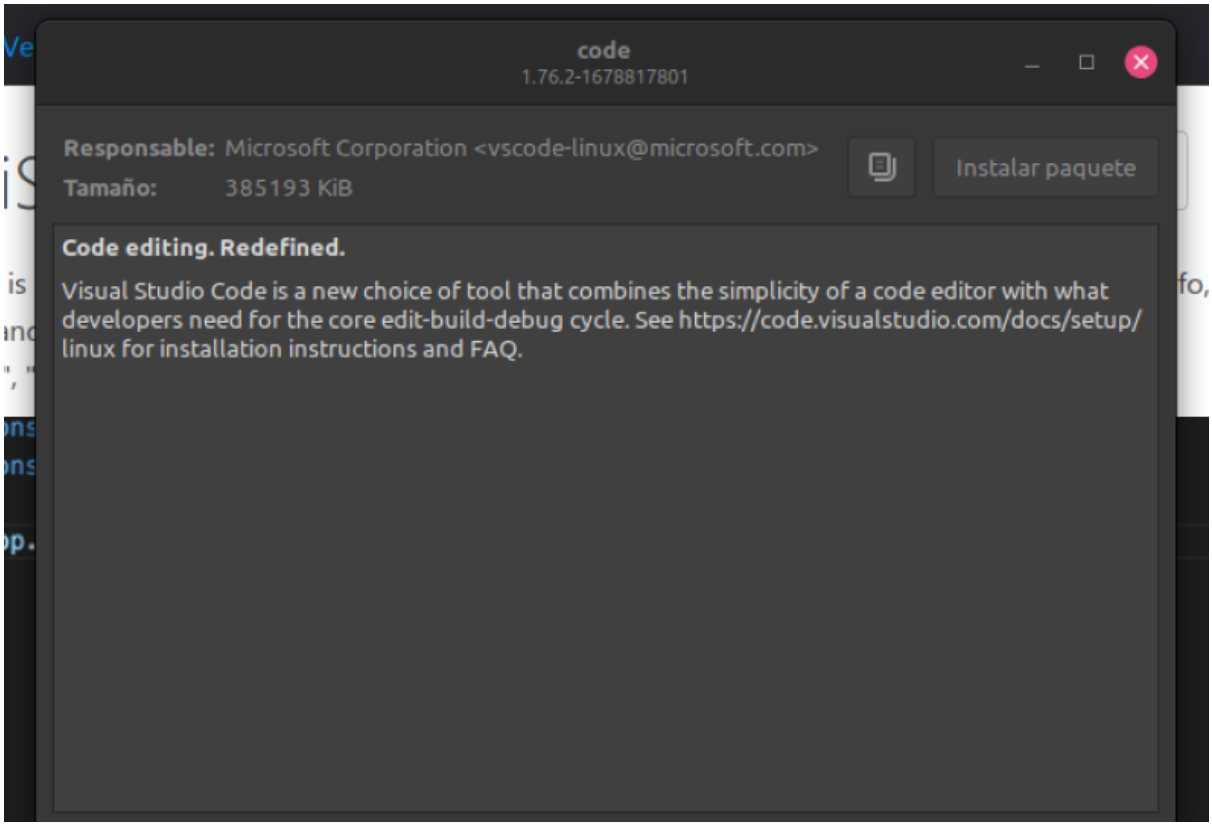
code
1.76.2-1678817801
Responsable: Microsoft Corporation <vscode-linux@microsoft.com>
Tamaño: 385193 KiB
Instalar paquete
Code editing. Redefined.
Visual Studio Code is a new choice of tool that combines the simplicity of a code editor with what developers need for the core edit-build-debug cycle. See https://code.visualstudio.com/docs/setup/linux for installation instructions and FAQ.

8. Descargar e instalar Brave desde su web.

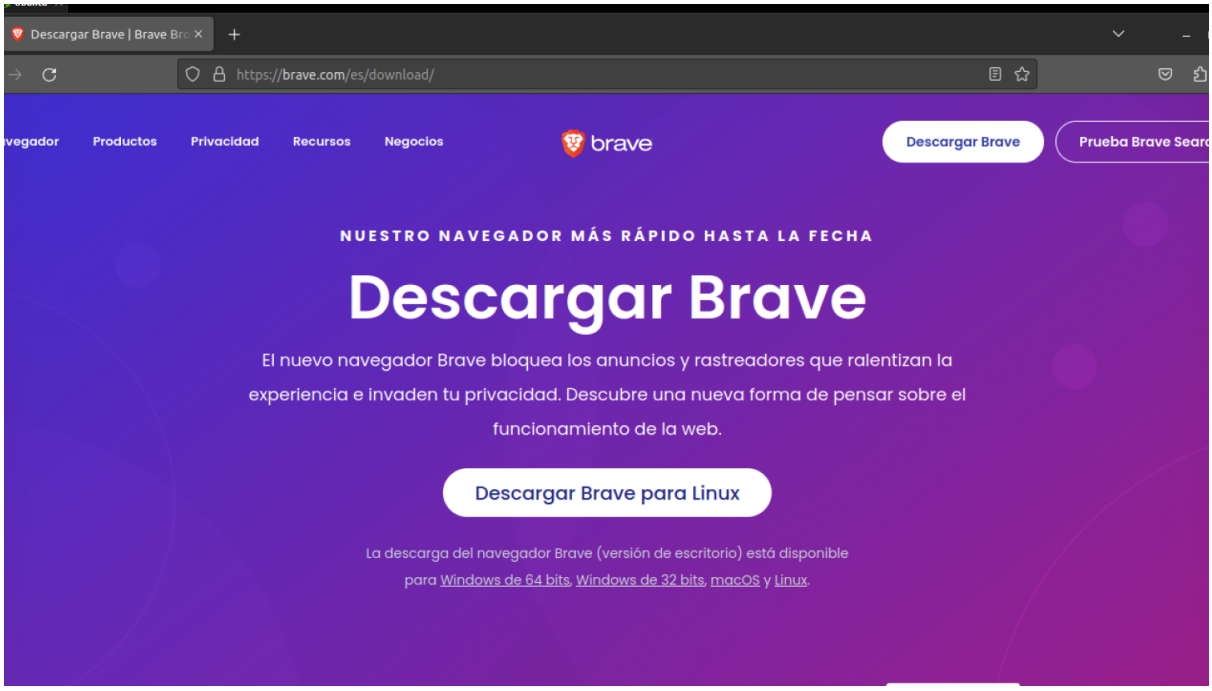

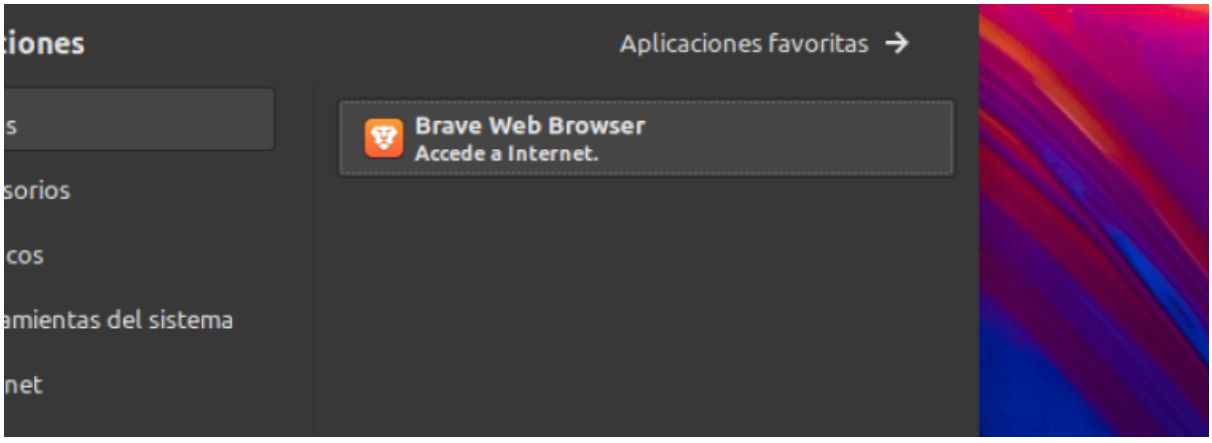

9. Instalar SNAP siguiendo el PDF.

```
daw@daw-virtual-machine:~$ sudo rm /etc/apt/preferences.d/nosnap.pref
daw@daw-virtual-machine:~$
```

```
aw@daw-virtual-machine:~$ sudo rm /etc/apt/preferences.d/nos
aw@daw-virtual-machine:~$ sudo apt update
bj:1 https://brave-browser-apt-release.s3.brave.com stable I
bj:2 http://archive.ubuntu.com/ubuntu jammy InRelease
bj:3 https://dl.google.com/linux/chrome/deb stable InRelease
gn:4 http://packages.linuxmint.com vera InRelease
es:5 http://security.ubuntu.com/ubuntu jammy-security InRele
es:6 http://archive.ubuntu.com/ubuntu jammy-updates InReleas
bj:7 http://packages.linuxmint.com vera Release
es:8 http://archive.ubuntu.com/ubuntu jammy-backports InRele
es:10 http://archive.ubuntu.com/ubuntu jammy-updates/main an
es:11 http://archive.ubuntu.com/ubuntu jammy-updates/univers
es:12 http://archive.ubuntu.com/ubuntu jammy-updates/multive
es:13 http://archive.ubuntu.com/ubuntu jammy-backports/main
es:14 http://archive.ubuntu.com/ubuntu jammy-backports/unive
es:15 http://security.ubuntu.com/ubuntu jammy-security/main
es:16 http://security.ubuntu.com/ubuntu jammy-security/unive
escargados 787 kB en 2s (447 kB/s)
eyendo lista de paquetes... Hecho
reando árbol de dependencias... Hecho
eyendo la información de estado... Hecho
e pueden actualizar 2 paquetes. Ejecute «apt list --upgradab
: Omitiendo el uso del fichero configurado «main/binary-i386
 la arquitectura «i386»
aw@daw-virtual-machine:~$ sudo apt install snapd
```

```
daw@daw-virtual-machine:~$ sudo apt install snapd
Leyendo lista de paquetes... Hecho
Creando árbol de dependencias... Hecho
Leyendo la información de estado... Hecho
Los paquetes indicados a continuación se instalaron de forma automática y ya no son necesarios.
  libcddb2 libdvbpsi10 libebml5 libixml10 libmad0 libmatroska7 libopenmpt-modplug1 libprotobuf-lite23 libproxy-tools libqt5x
  libsdl-image1.2 libsdl1.2debian libsidplay2 libspatialaudio0 libssh2-1 libupnp13 libvlc-bin libvlc5 libvlccore9 libvncclie
  vlc-l10n vlc-plugin-access-extra vlc-plugin-base vlc-plugin-notify vlc-plugin-qt vlc-plugin-samba vlc-plugin-skins2 vlc-pl
  vlc-plugin-video-splitter vlc-plugin-visualization
Utilice «sudo apt autoremove» para eliminarlos.
Se instalarán los siguientes paquetes NUEVOS:
  snapd
0 actualizados, 1 nuevos se instalarán, 0 para eliminar y 2 no actualizados.
Se necesita descargar 23,8 MB de archivos.
Se utilizarán 102 MB de espacio de disco adicional después de esta operación.
Des:1 http://archive.ubuntu.com/ubuntu jammy-updates/main amd64 snapd amd64 2.58+22.04 [23,8 MB]
46% [1 snapd 13,8 MB/23,8 MB 58%]
```

10. Instalar SNAP-STORE siguiendo las instrucciones

```
Archivo  Editar  Ver  Buscar  Terminal  Ayuda
daw@daw-virtual-machine:~$ snap install snap-store
```

```
daw@daw-virtual-machine: ~
Archivo  Editar  Ver  Buscar  Terminal  Ayuda
onfigurar los perfiles de seguridad del snap "snapd" (18357)
onfigurar los perfiles de seguridad del snap "snapd" (18357)
onfigurar los perfiles de seguridad del snap "snapd" (18357)
onfigurar los perfiles de seguridad del snap "snapd" (18357)
```

```
daw@daw-virtual-machine: ~
Archivo  Editar  Ver  Buscar  Terminal  Ayuda
Configurar los perfiles de seguridad del snap "snapd" (18357)
Configurar los perfiles de seguridad del snap "snapd" (18357)
Configurar los perfiles de seguridad del snap "snapd" (18357)
2023-03-20T11:48:46+01:00 INFO Waiting for automatic snapd restart...
Se ha instalado snap-store 41.3-66-gfe1e325 por Canonical✓
daw@daw-virtual-machine:~$
```

11. Abrir la SNAP-STORE desde la terminal e instalar OPENJDK y NETBEANS.

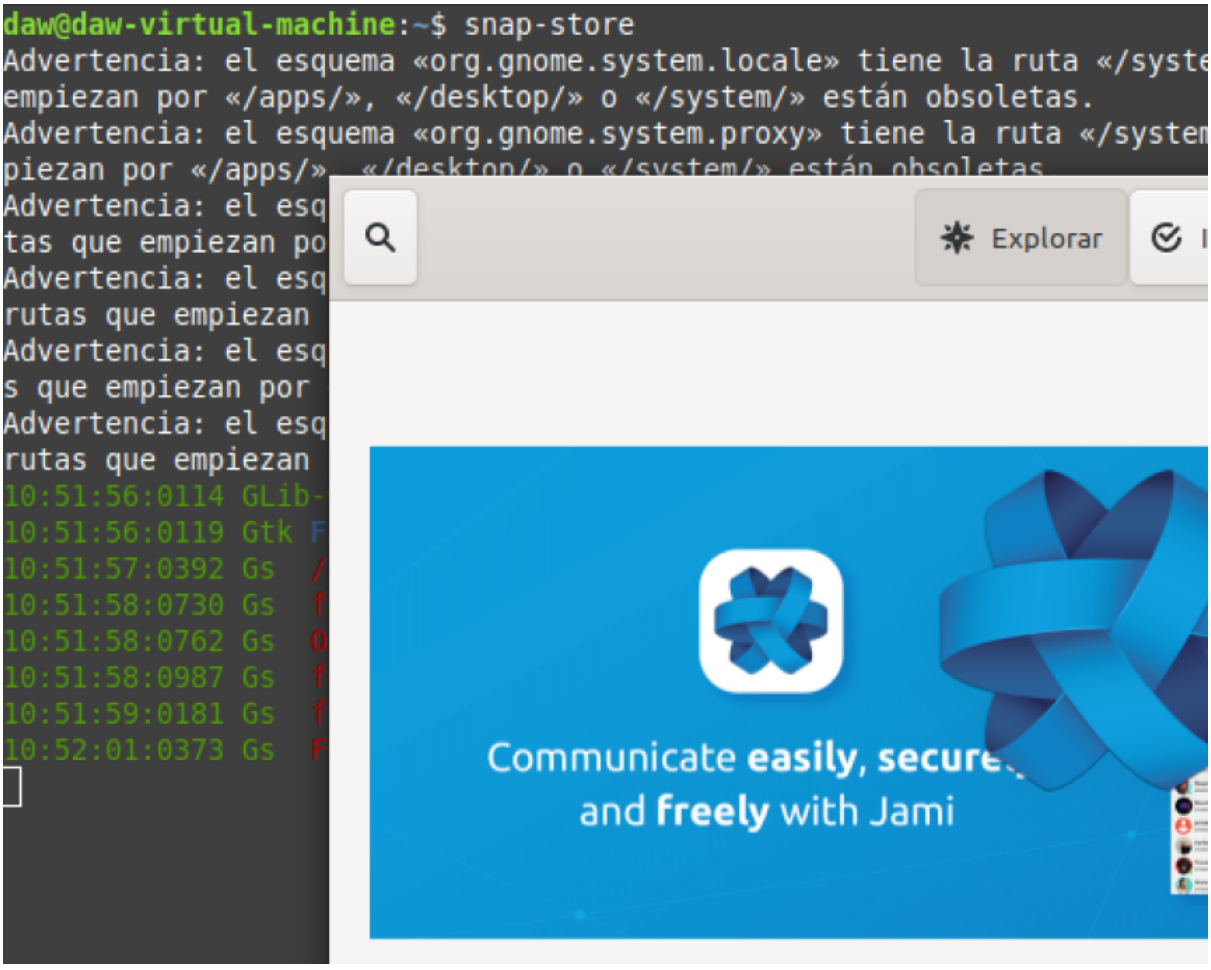

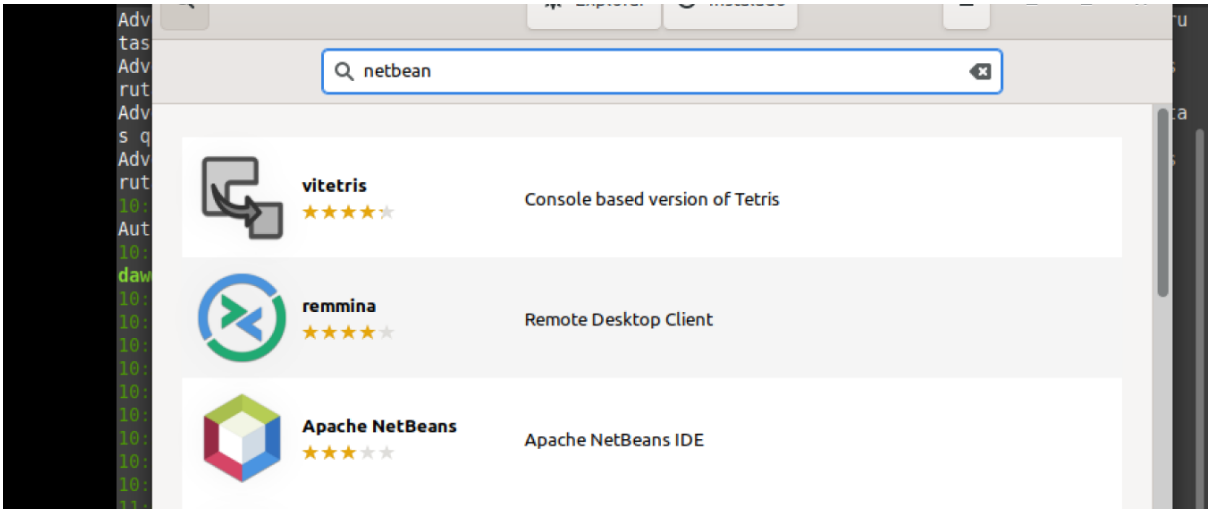
netbean
vitetris
Console based version of Tetris
remmina
Remote Desktop Client
Apache NetBeans
Apache NetBeans IDE

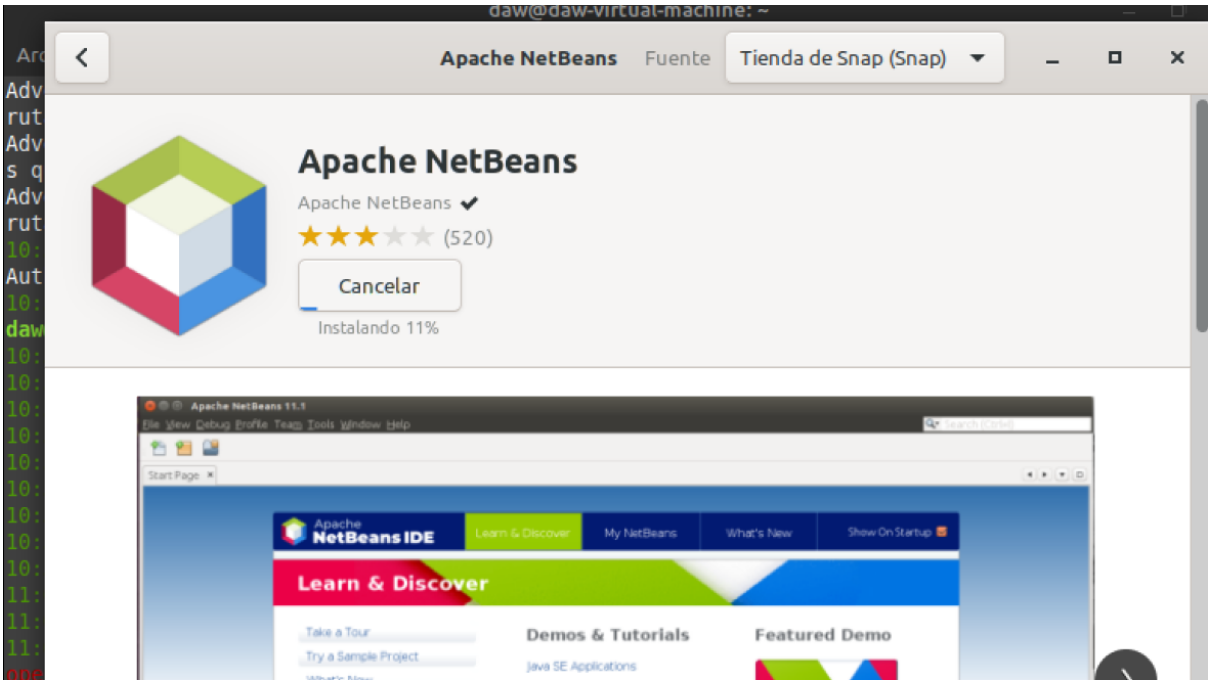
daw@daw-virtual-machine: ~
Apache NetBeans
Fuente
Tienda de Snap (Snap)
Apache NetBeans
Apache NetBeans
(520)
Cancelar
Instalando 11%
Learn & Discover
Demos & Tutorials
Featured Demo

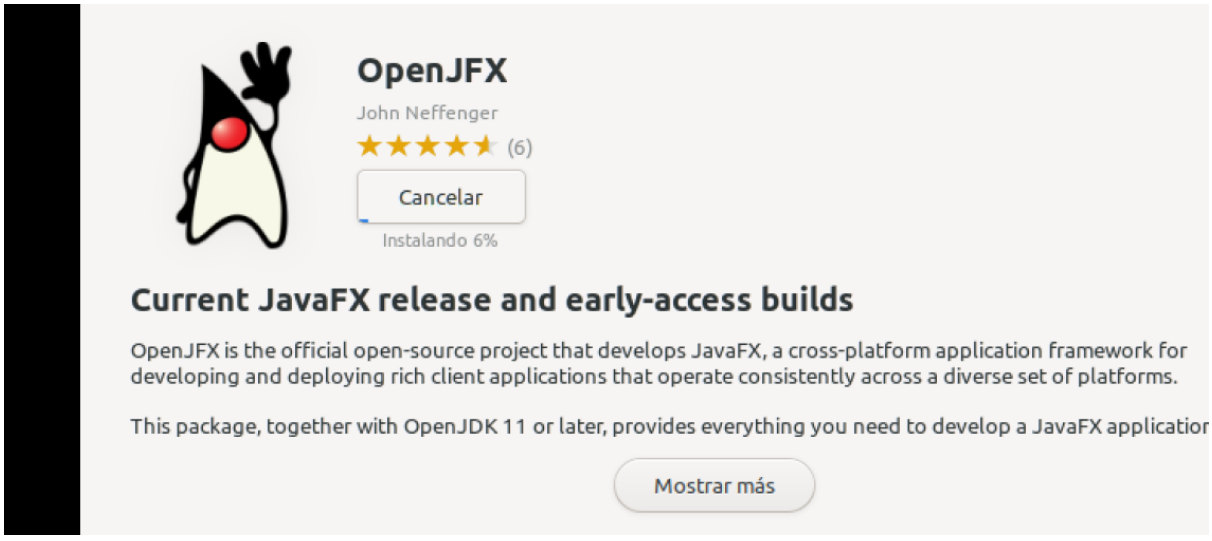

12. Desde la terminal hacer apt install flatpak (para asegurarnos que esté).

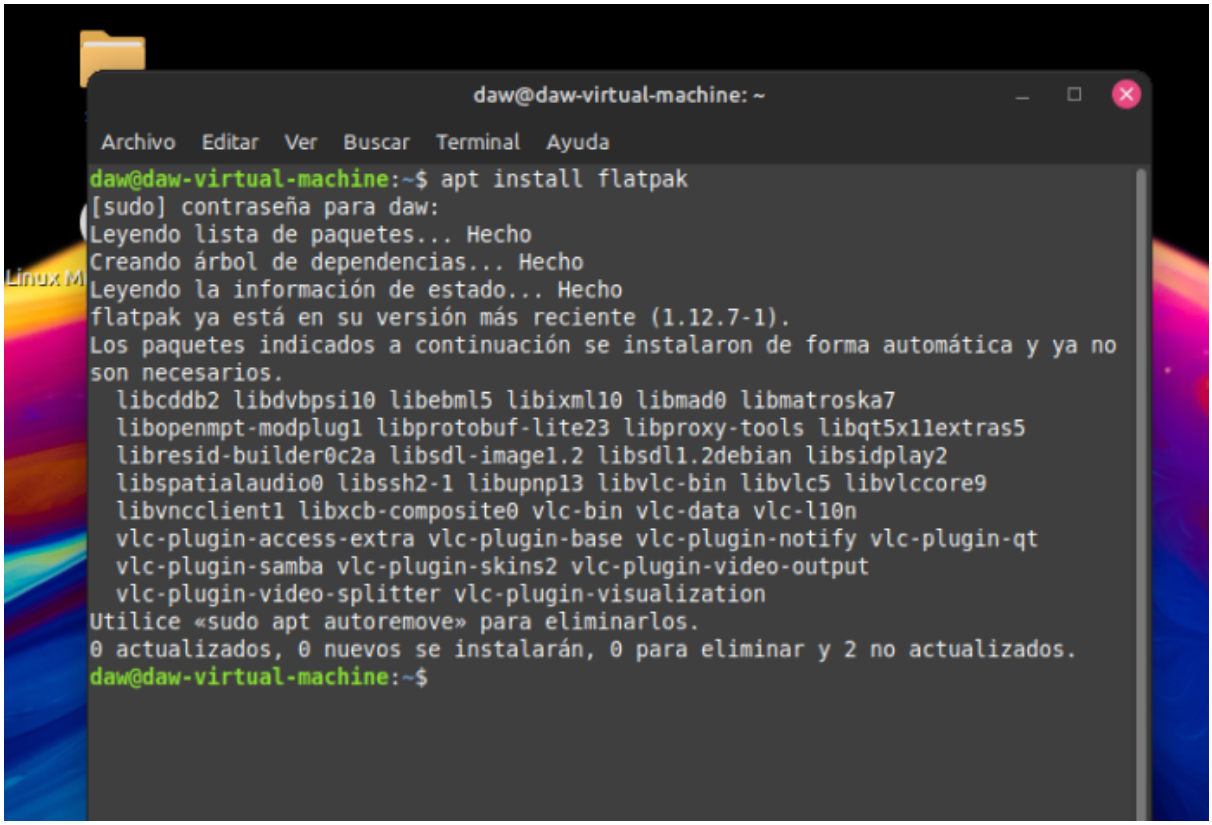

13. Abrir el centro de software en la parte inferior tenemos flatpak e instalar desde aquí Telegram Desktop y Discord

Gestor de software
fl
Telegram Desktop
Fast. Secure. Powerful.
Instalar
Detalles
Reseñas
Componentes opcionales
Nombre: org.telegram.desktop
Versión: 4.6.5
Flatpak (Flathub)
3.9
84 Reseñas

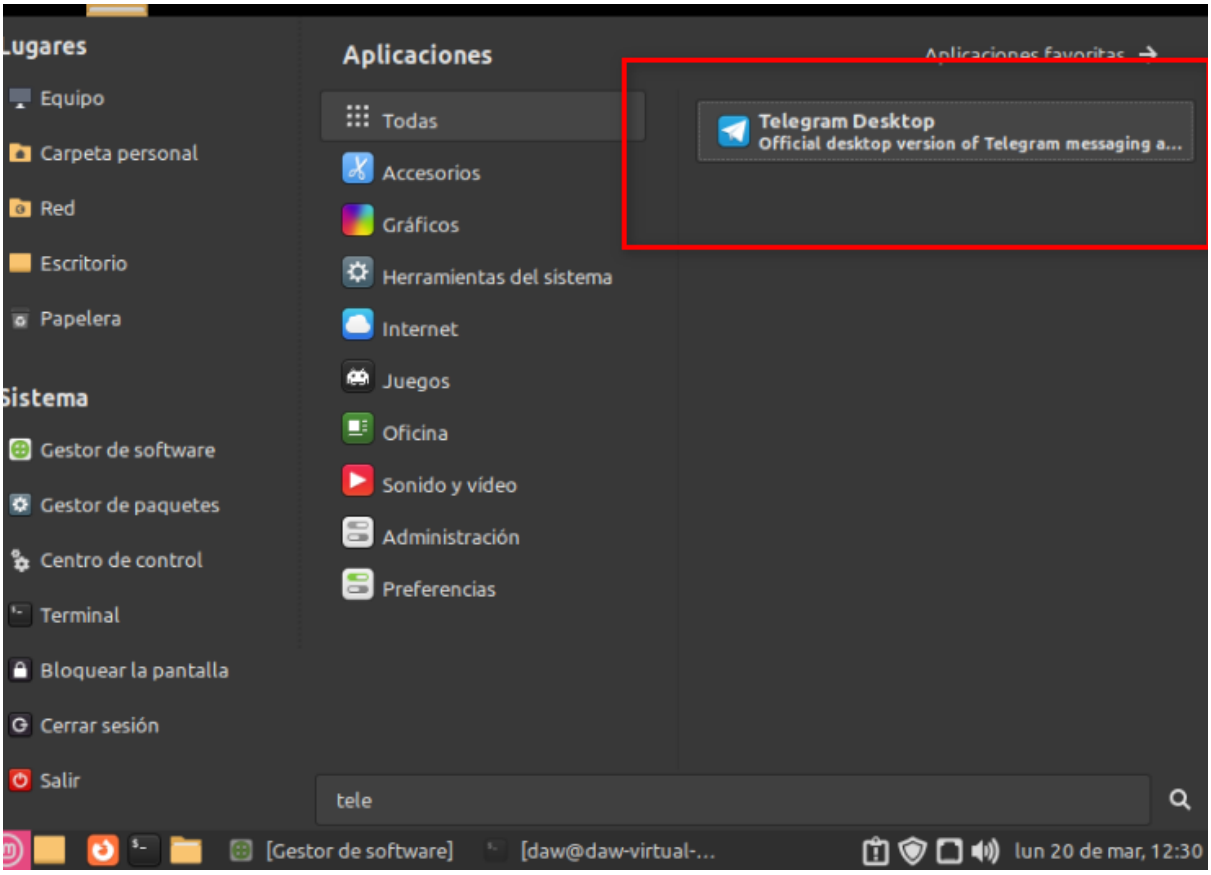
Lugares
Equipo
Carpeta personal
Red
Escritorio
Papelera
Sistema
Gestor de software
Gestor de paquetes
Centro de control
Terminal
Bloquear la pantalla
Cerrar sesión
Salir
Aplicaciones
Todas
Accesorios
Gráficos
Herramientas del sistema
Internet
Juegos
Oficina
Sonido y vídeo
Administración
Preferencias
Aplicaciones favoritas
Telegram Desktop
Official desktop version of Telegram messaging a...
tele
[Gestor de software]
[daw@daw-virtual-...
lun 20 de mar, 12:30

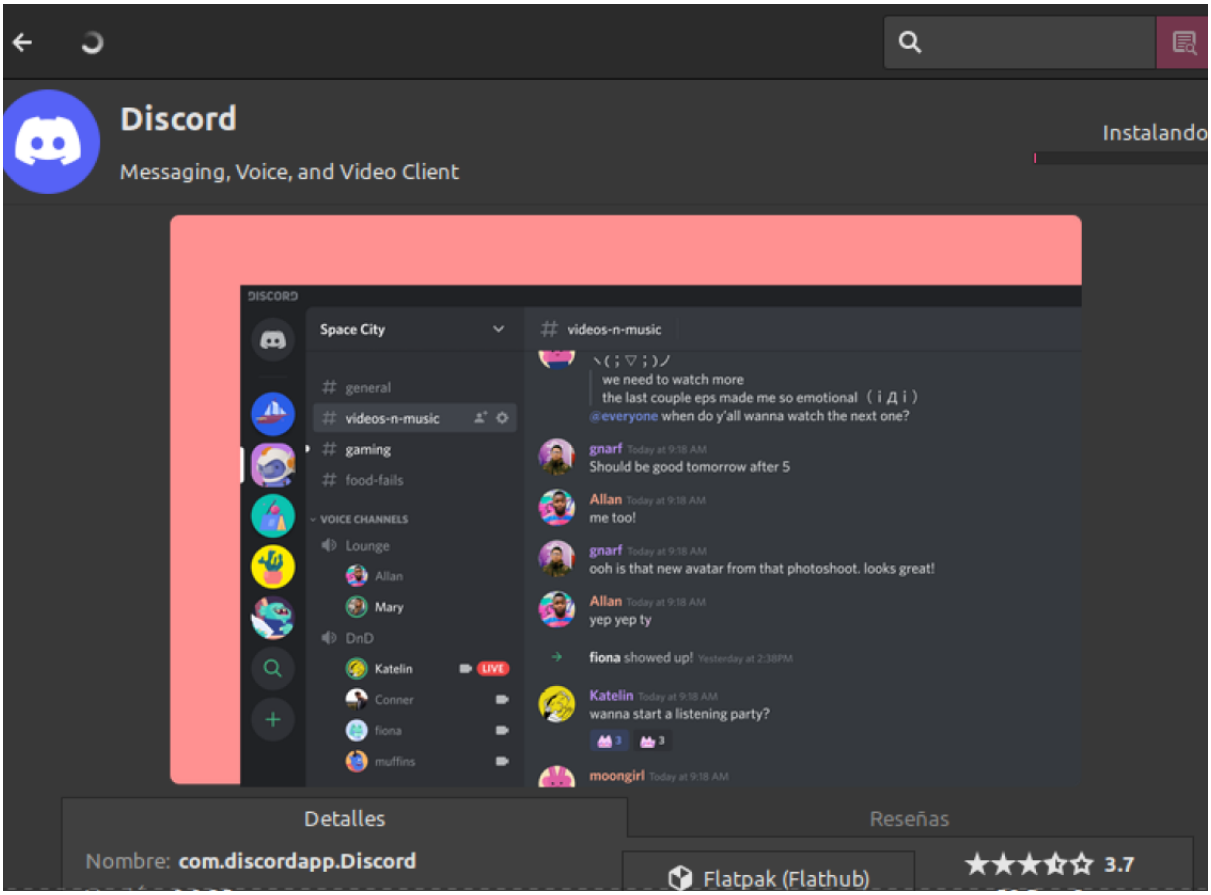
Discord
Messaging, Voice, and Video Client
Instalando
DISCORD
Space City
videos-n-music
general
videos-n-music
gaming
food-fails
VOICE CHANNELS
Lounge
Allan
Mary
DnD
Katelin
Conner
fiona
muffins
we need to watch more
the last couple eps made me so emotional
@everyone when do y'all wanna watch the next one?
gnarf
Should be good tomorrow after 5
Allan
me too!
gnarf
ooh is that new avatar from that photoshoot. looks great!
Allan
yep yep ty
fiona showed up!
Katelin
wanna start a listening party?
moongirl
Detalles
Reseñas
Nombre: com.discordapp.Discord
Flatpak (Flathub)
3.7

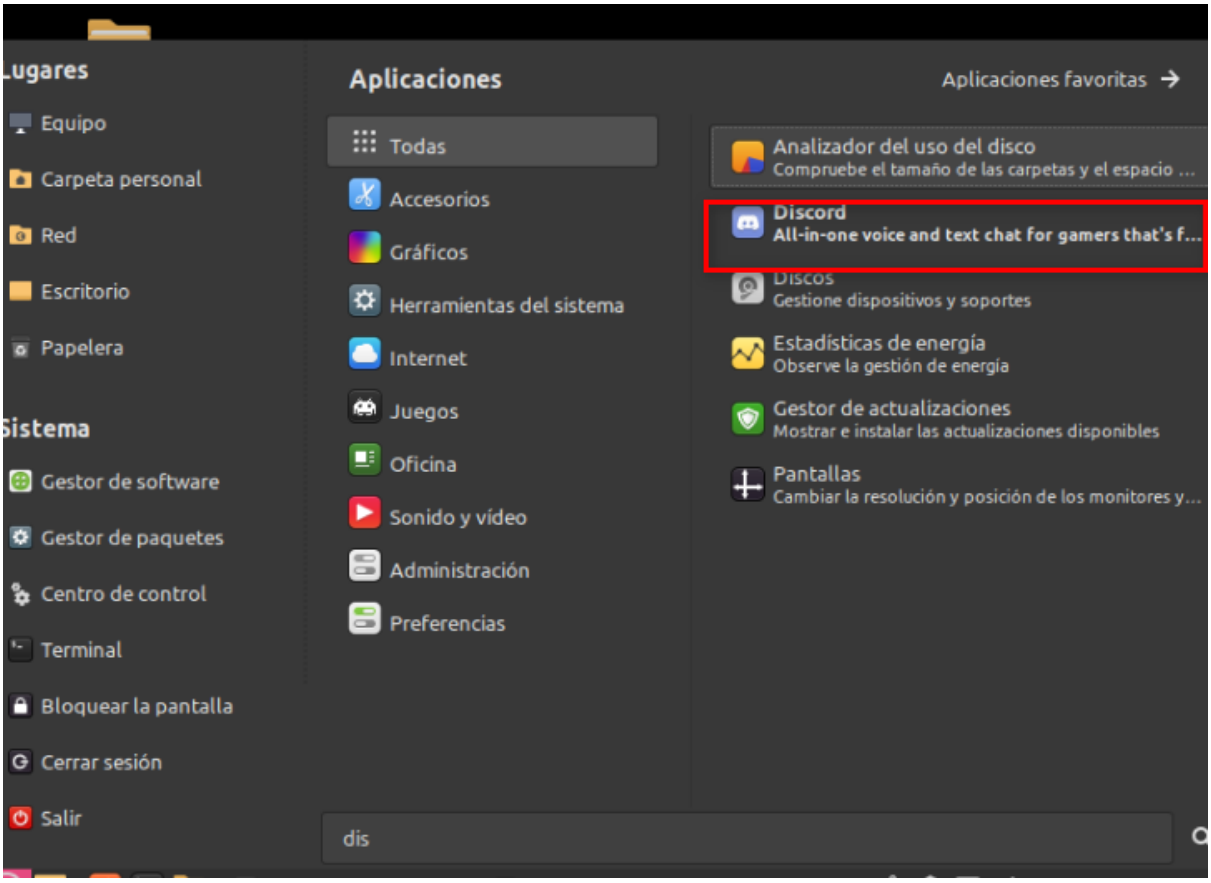
Lugares
Equipo
Carpeta personal
Red
Escritorio
Papelera
Sistema
Gestor de software
Gestor de paquetes
Centro de control
Terminal
Bloquear la pantalla
Cerrar sesión
Salir
Aplicaciones
Aplicaciones favoritas
Todas
Accesorios
Gráficos
Herramientas del sistema
Internet
Juegos
Oficina
Sonido y vídeo
Administración
Preferencias
Analizador del uso del disco
Compruebe el tamaño de las carpetas y el espacio ...
Discord
All-in-one voice and text chat for gamers that's f...
Discos
Gestione dispositivos y soportes
Estadísticas de energía
Observe la gestión de energía
Gestor de actualizaciones
Mostrar e instalar las actualizaciones disponibles
Pantallas
Cambiar la resolución y posición de los monitores y...
dis

(A PARTIR DEL PARTE 3 TODOS LOS REALIZADOS FUERON DESDE MI ORDENADOR PERSONAL)

PARTE 3: SISTEMA DE FICHEROS

1. Usar el explorador de archivos caja, dar una vuelta por el sistema

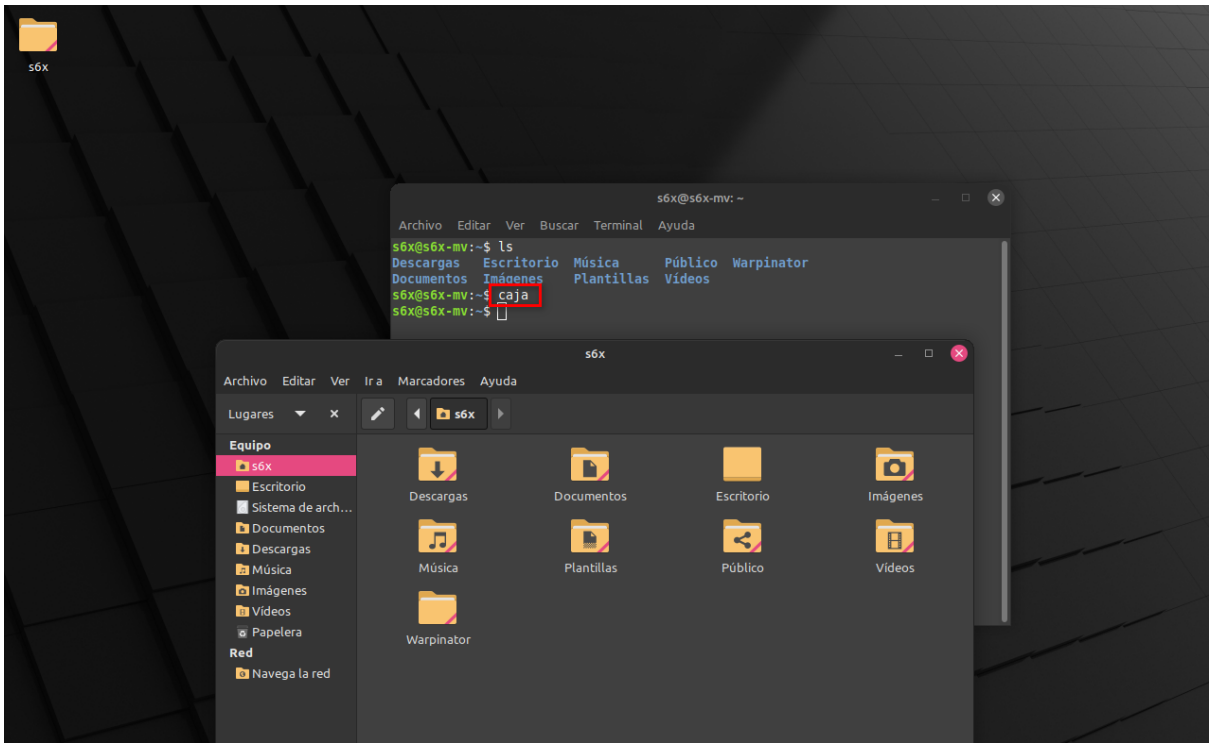

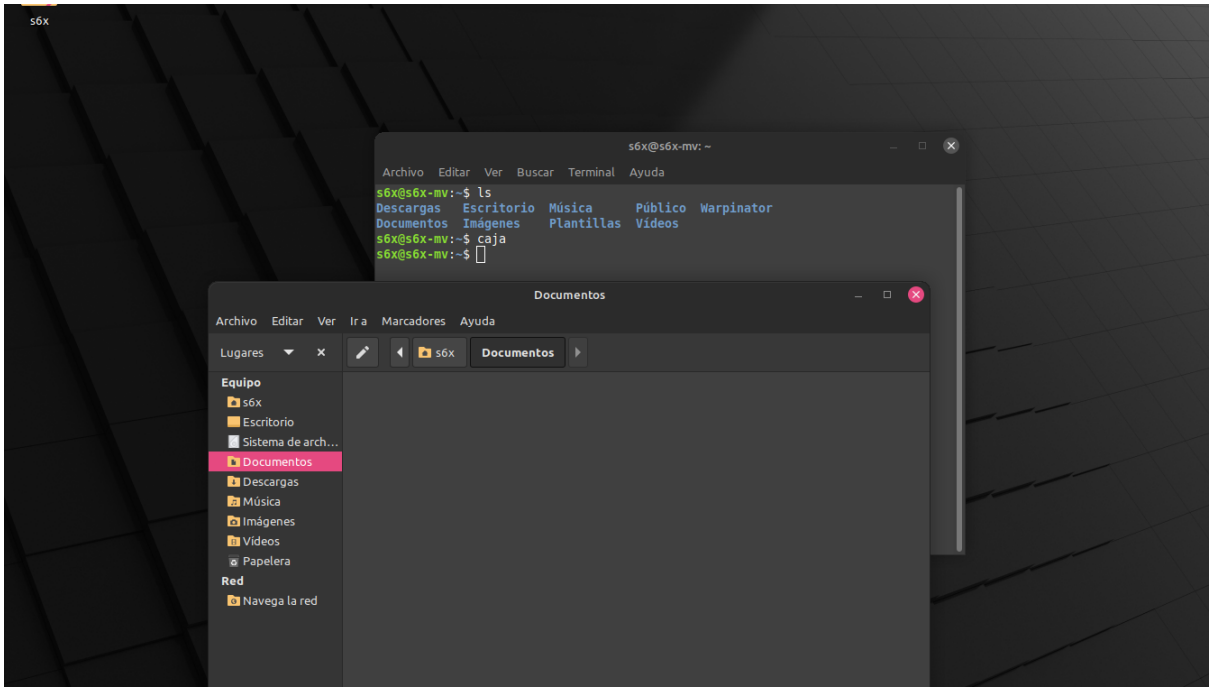

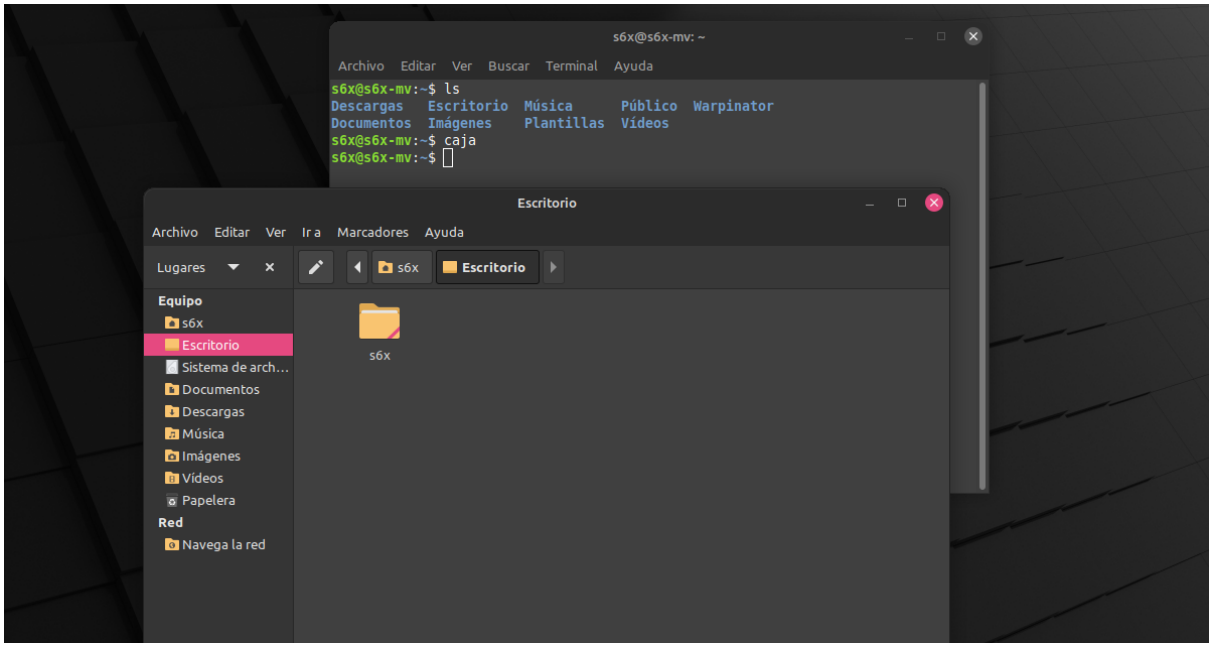

2. Instalar otro explorador de archivos llamado **nautilus**,y un complemento al navegador llamado **nautilus-share**

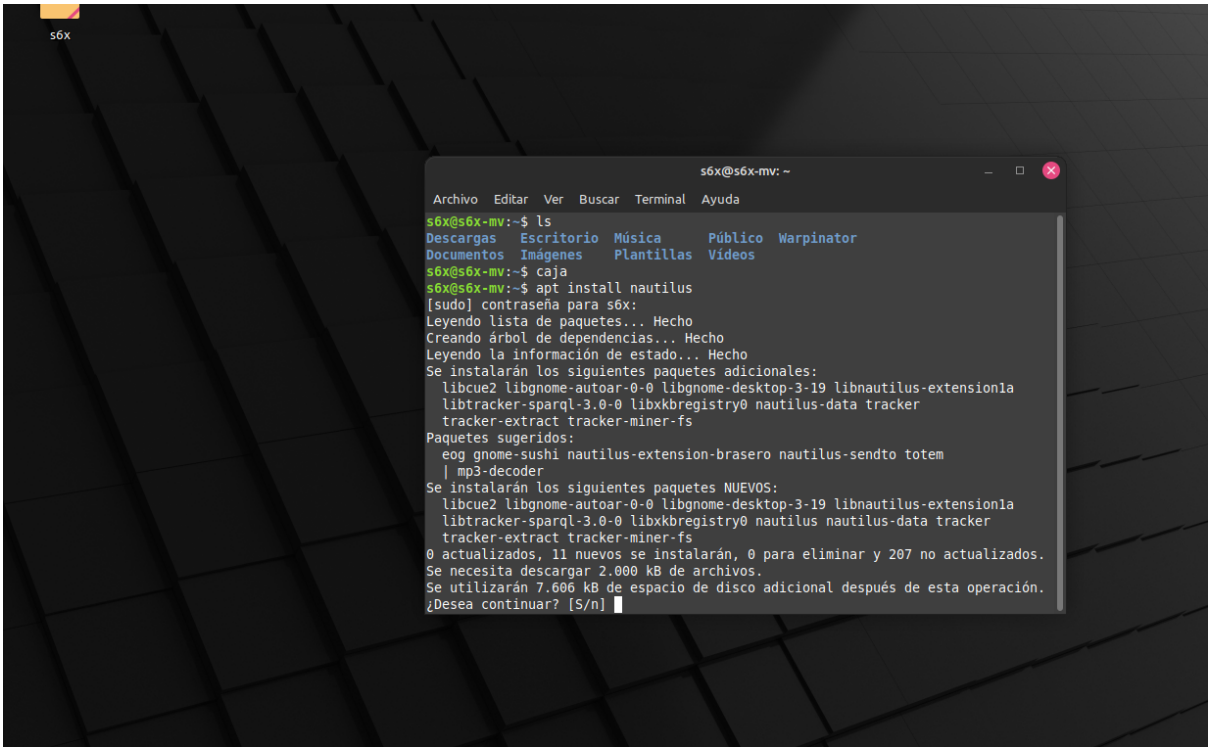

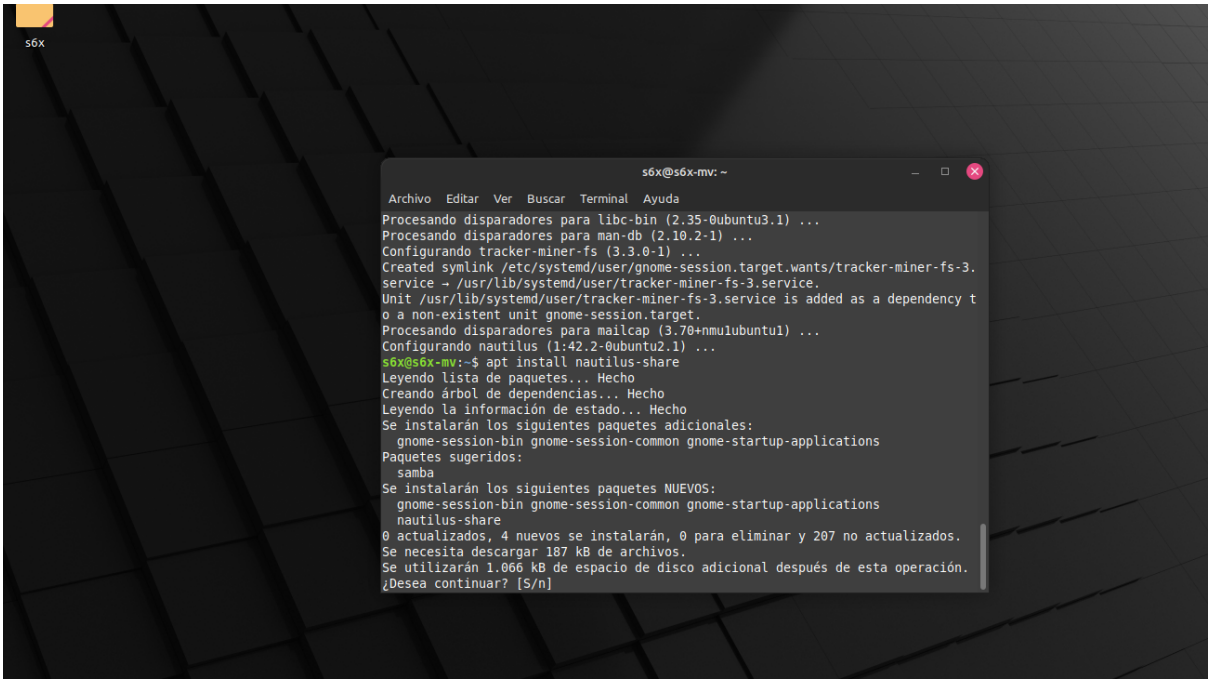
s6x
s6x@s6x-mv: ~
Archivo Editar Ver Buscar Terminal Ayuda
Procesando disparadores para libc-bin (2.35-0ubuntu3.1) ...
Procesando disparadores para man-db (2.10.2-1) ...
Configurando tracker-miner-fs (3.3.0-1) ...
Created symlink /etc/systemd/user/gnome-session.target.wants/tracker-miner-fs-3.
service → /usr/lib/systemd/user/tracker-miner-fs-3.service.
Unit /usr/lib/systemd/user/tracker-miner-fs-3.service is added as a dependency t
o a non-existent unit gnome-session.target.
Procesando disparadores para mailcap (3.70+nmu1ubuntu1) ...
Configurando nautilus (1:42.2-0ubuntu2.1) ...
s6x@s6x-mv:~$ apt install nautilus-share
Leyendo lista de paquetes... Hecho
Creando árbol de dependencias... Hecho
Leyendo la información de estado... Hecho
Se instalarán los siguientes paquetes adicionales:
gnome-session-bin gnome-session-common gnome-startup-applications
Paquetes sugeridos:
samba
Se instalarán los siguientes paquetes NUEVOS:
gnome-session-bin gnome-session-common gnome-startup-applications
nautilus-share
0 actualizados, 4 nuevos se instalarán, 0 para eliminar y 207 no actualizados.
Se necesita descargar 187 kB de archivos.
Se utilizarán 1.066 kB de espacio de disco adicional después de esta operación.
¿Desea continuar? [S/n]

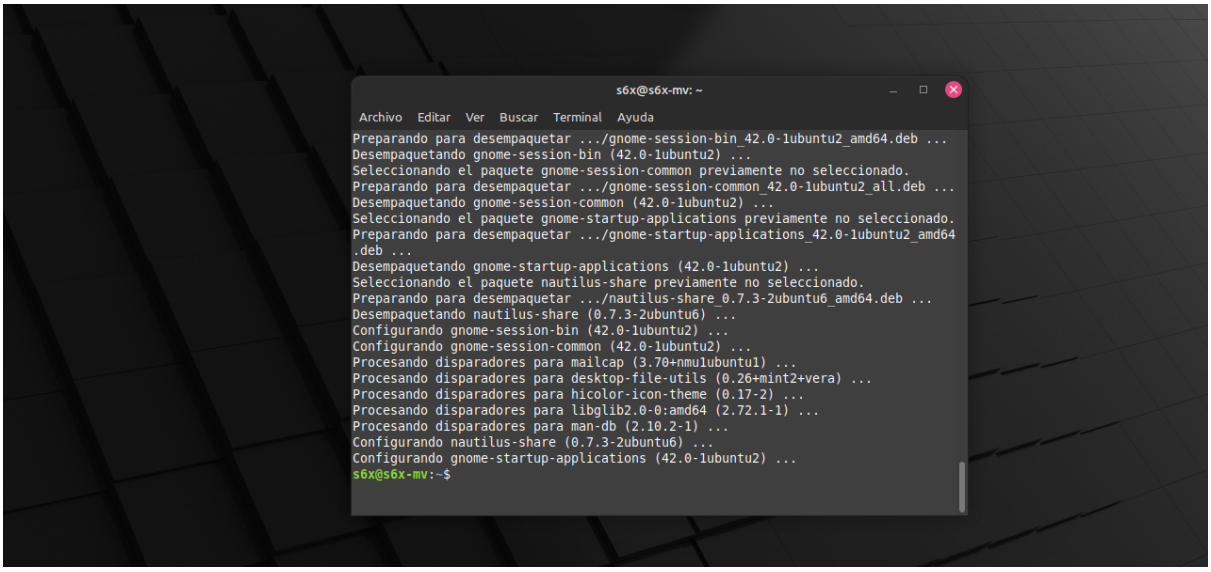
s6x@s6x-mv: ~
Archivo Editar Ver Buscar Terminal Ayuda
Preparando para desempaquetar .../gnome-session-bin_42.0-1ubuntu2_amd64.deb ...
Desempaquetando gnome-session-bin (42.0-1ubuntu2) ...
Seleccionando el paquete gnome-session-common previamente no seleccionado.
Preparando para desempaquetar .../gnome-session-common_42.0-1ubuntu2_all.deb ...
Desempaquetando gnome-session-common (42.0-1ubuntu2) ...
Seleccionando el paquete gnome-startup-applications previamente no seleccionado.
Preparando para desempaquetar .../gnome-startup-applications_42.0-1ubuntu2_amd64
.deb ...
Desempaquetando gnome-startup-applications (42.0-1ubuntu2) ...
Seleccionando el paquete nautilus-share previamente no seleccionado.
Preparando para desempaquetar .../nautilus-share_0.7.3-2ubuntu6_amd64.deb ...
Desempaquetando nautilus-share (0.7.3-2ubuntu6) ...
Configurando gnome-session-bin (42.0-1ubuntu2) ...
Configurando gnome-session-common (42.0-1ubuntu2) ...
Procesando disparadores para mailcap (3.70+nmu1ubuntu1) ...
Procesando disparadores para desktop-file-utils (0.26+mint2+vera) ...
Procesando disparadores para hicolor-icon-theme (0.17-2) ...
Procesando disparadores para libglib2.0-0:amd64 (2.72.1-1) ...
Procesando disparadores para man-db (2.10.2-1) ...
Configurando nautilus-share (0.7.3-2ubuntu6) ...
Configurando gnome-startup-applications (42.0-1ubuntu2) ...
s6x@s6x-mv:~$

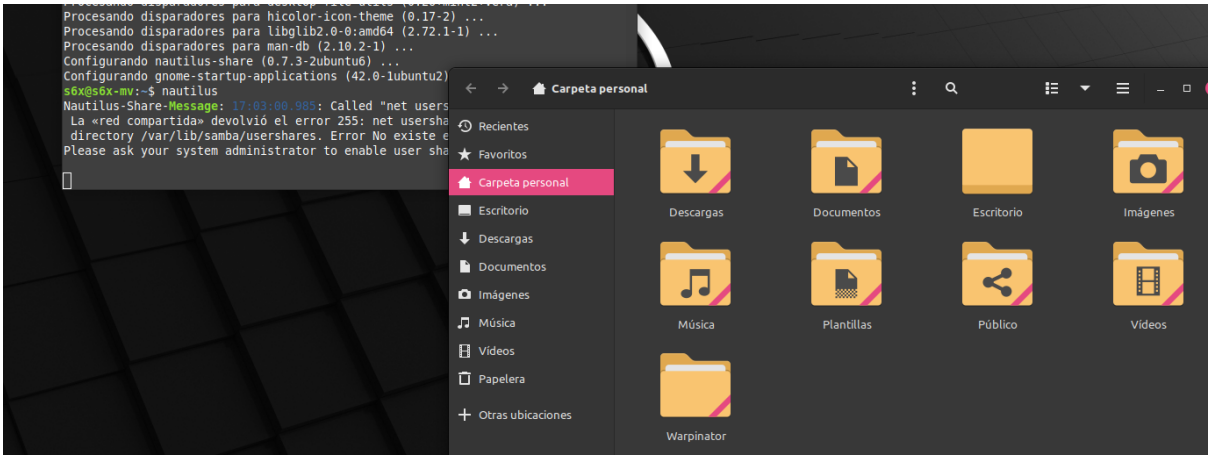
Procesando disparadores para hicolor-icon-theme (0.17-2) ...
Procesando disparadores para libglib2.0-0:amd64 (2.72.1-1) ...
Procesando disparadores para man-db (2.10.2-1) ...
Configurando nautilus-share (0.7.3-2ubuntu6) ...
Configurando gnome-startup-applications (42.0-1ubuntu2)
s6x@s6x-mv:~$ nautilus
Nautilus-Share-Message: 17:03:00.985: Called "net users
La «red compartida» devolvió el error 255: net usersha
directory /var/lib/samba/usershares. Error No existe e
Please ask your system administrator to enable user sha
Carpeta personal
Recientes
Favoritos
Carpeta personal
Escritorio
Descargas
Documentos
Imágenes
Música
Vídeos
Papelera
Otras ubicaciones
Descargas
Documentos
Escritorio
Imágenes
Música
Plantillas
Público
Vídeos
Warpinator

3. Instalar **samba** (como puedas)

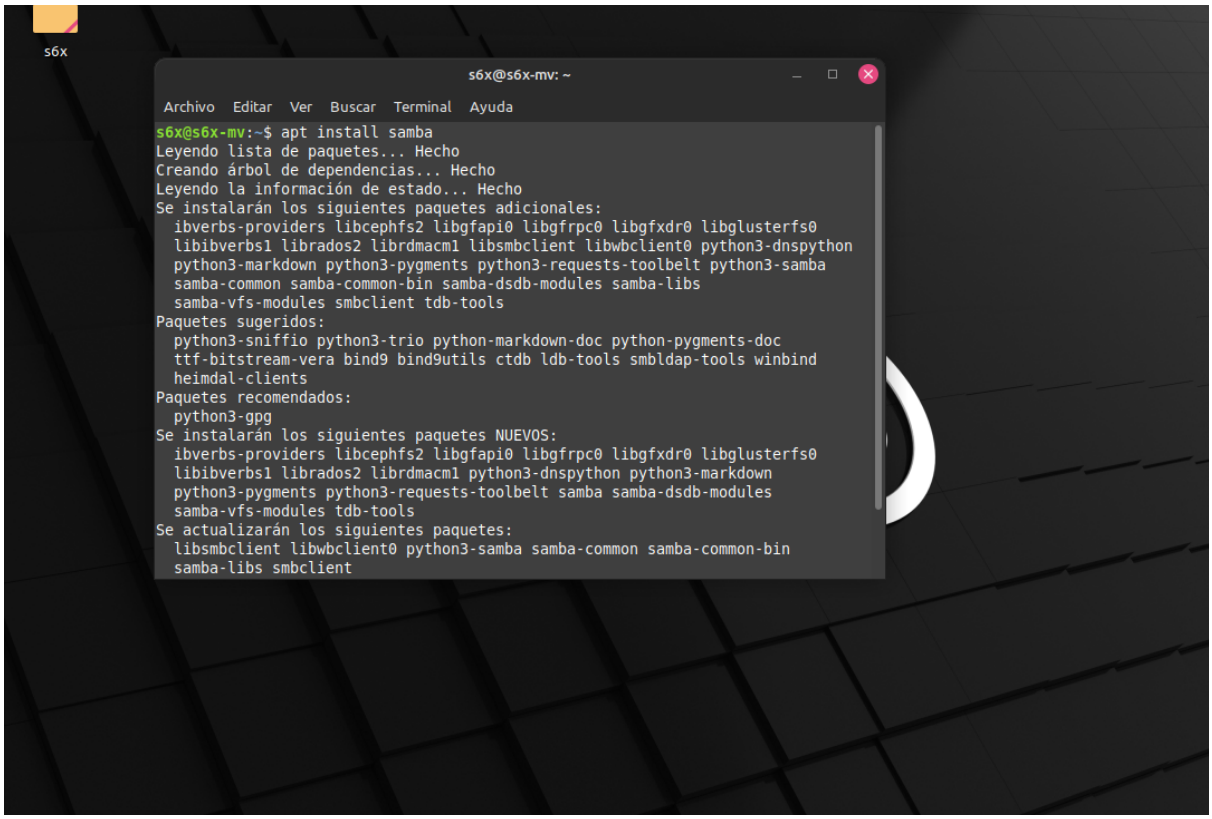

4. Abrir nautilus y crear una carpeta la carpeta personal llamada “**Compartida**”.

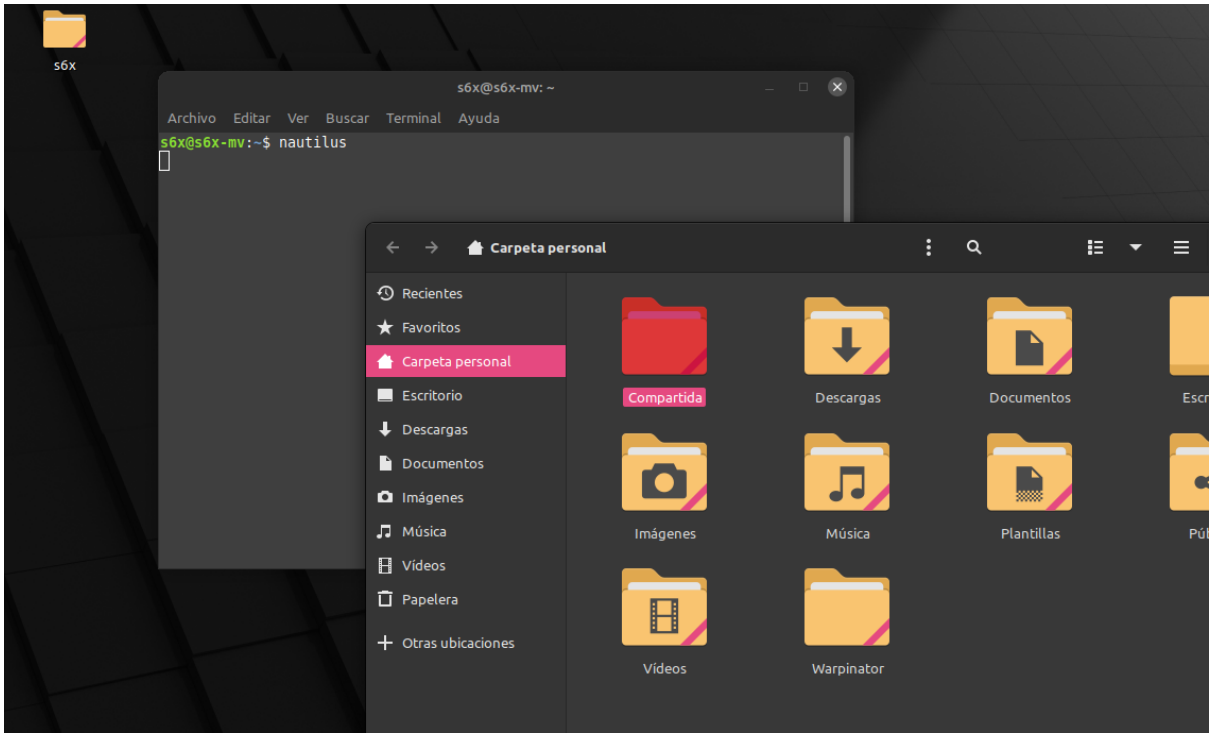

5. Compartir la carpeta como consideréis oportuno.

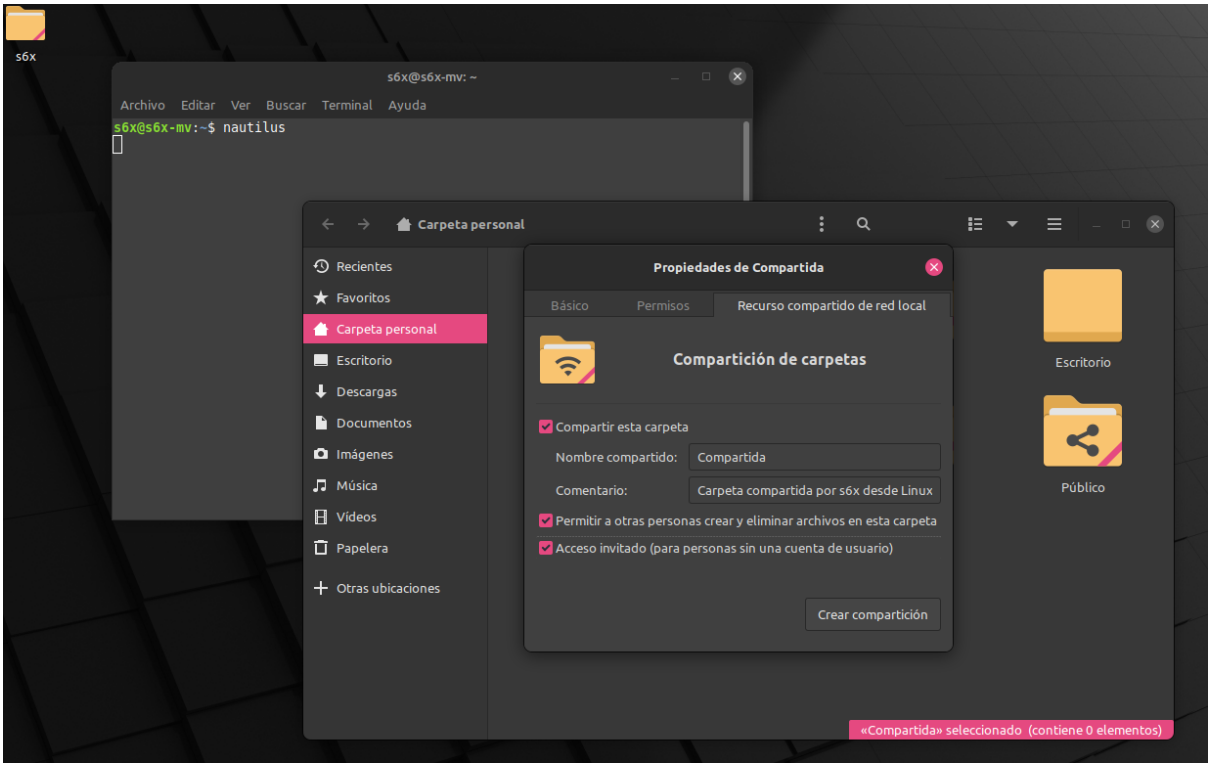

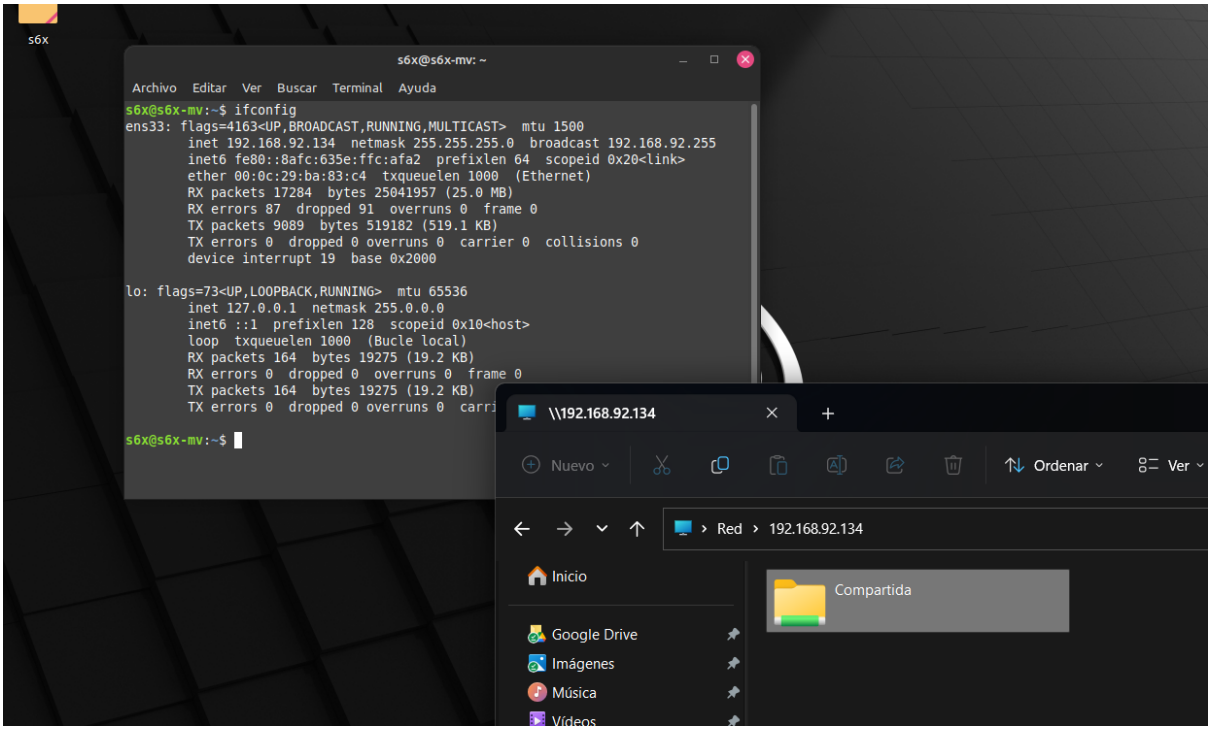

PARTE 4: USUARIOS

1. En el centro de control tenemos **Usuarios y grupos** → Crear un par de usuarios, uno con vuestro nombre que sea administrador y otro llamado tic que sea usuario de escritorio.

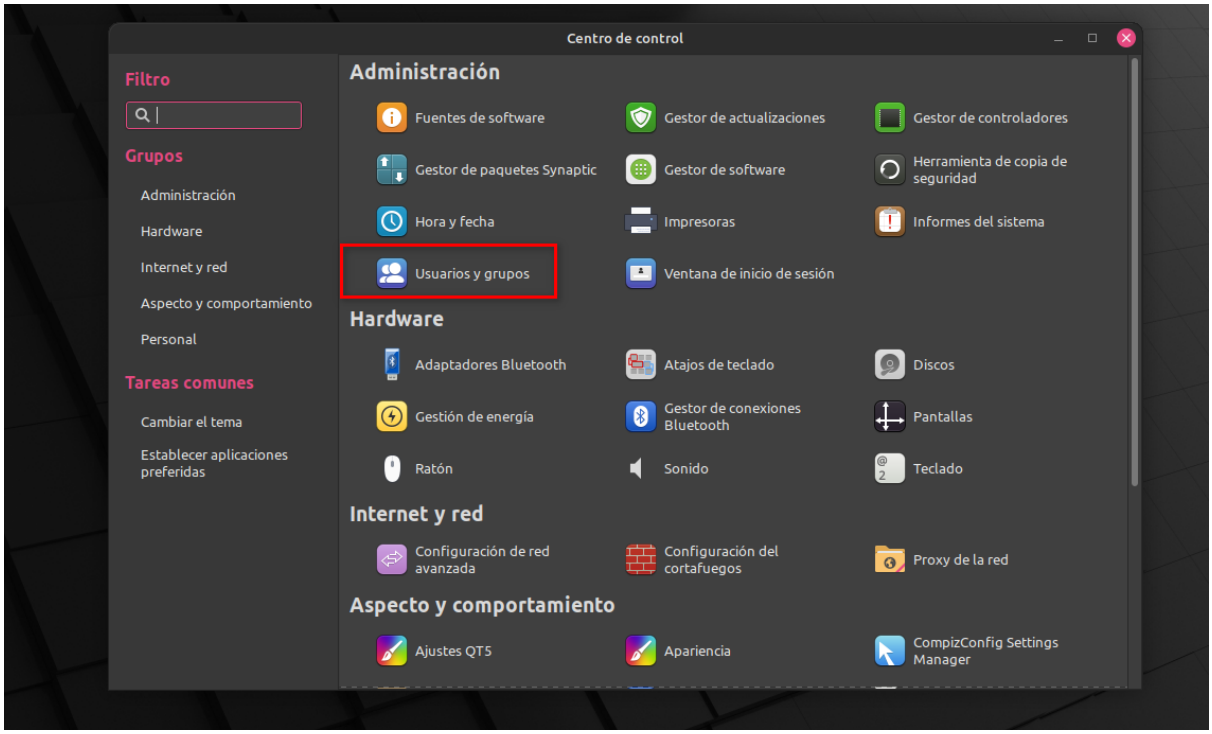

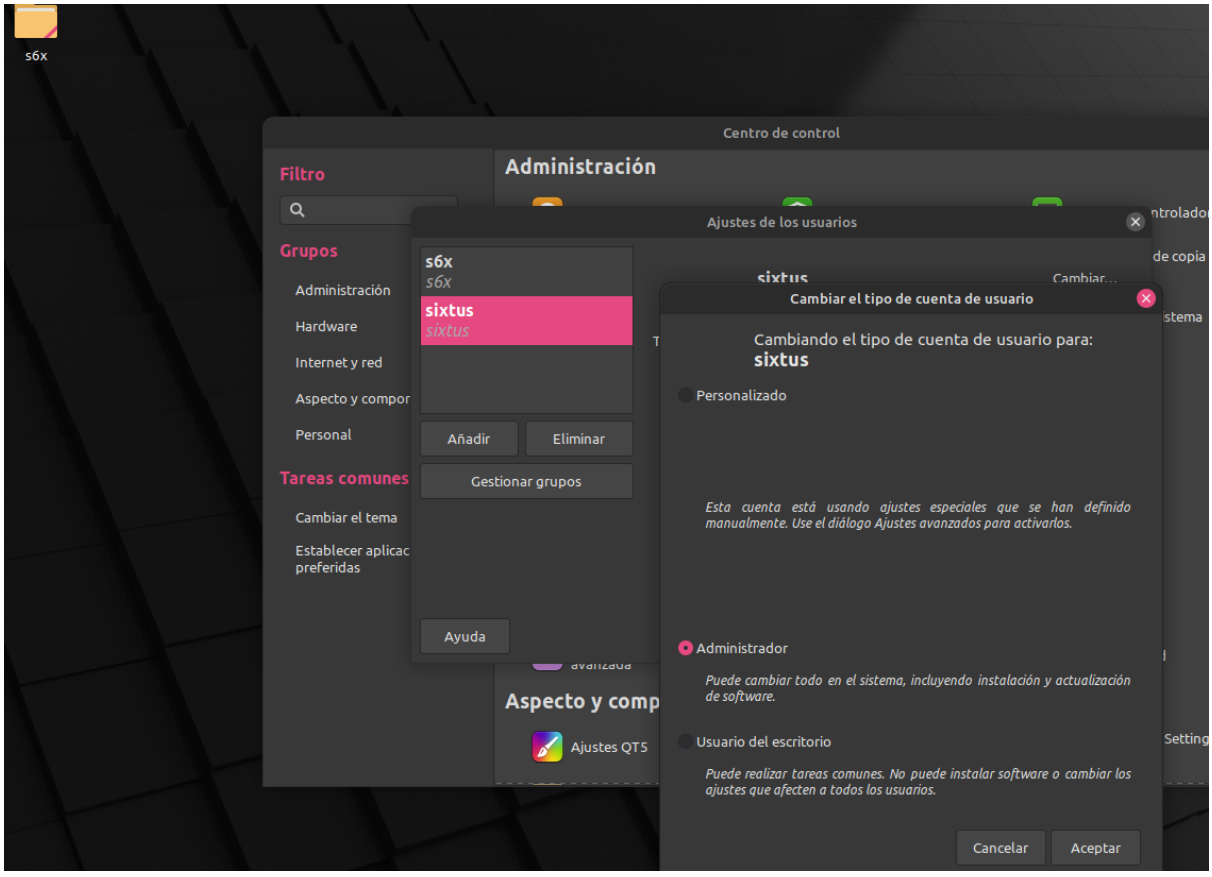
s6x
Centro de control
Filtro
Administración
Grupos
Administración
Hardware
Internet y red
Aspecto y compor
Personal
Tareas comunes
Cambiar el tema
Establecer aplicac preferidas
Ajustes de los usuarios
s6x
s6x
sixtus
sixtus
Añadir
Eliminar
Gestionar grupos
Ayuda
Cambiar el tipo de cuenta de usuario
Cambiando el tipo de cuenta de usuario para:
sixtus
Personalizado
Esta cuenta está usando ajustes especiales que se han definido manualmente. Use el diálogo Ajustes avanzados para activarlos.
Administrador
Puede cambiar todo en el sistema, incluyendo instalación y actualización de software.
Usuario del escritorio
Puede realizar tareas comunes. No puede instalar software o cambiar los ajustes que afecten a todos los usuarios.
Cancelar
Aceptar
Aspecto y comp
Ajustes QT5

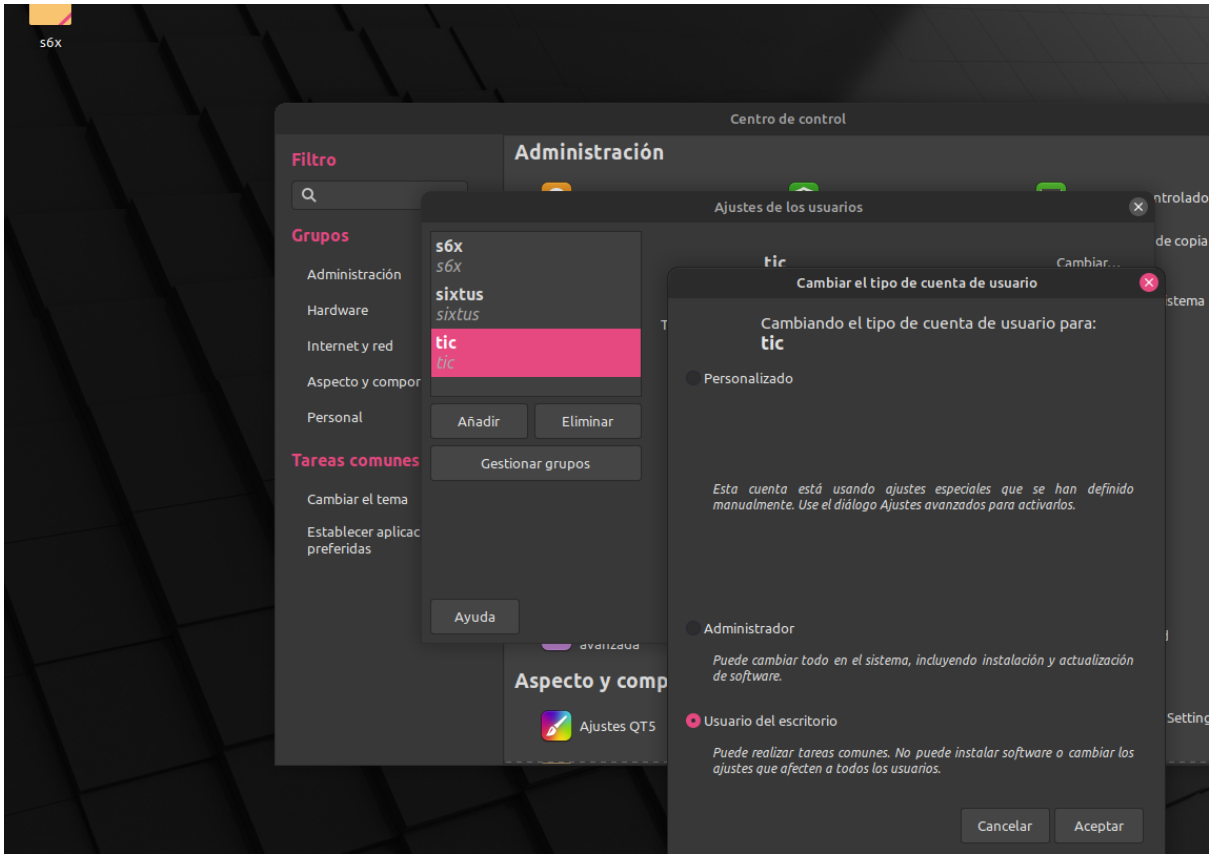
s6x
Centro de control
Filtro
Administración
Grupos
Administración
Hardware
Internet y red
Aspecto y compor
Personal
Tareas comunes
Cambiar el tema
Establecer aplicac preferidas
Ajustes de los usuarios
s6x
s6x
sixtus
sixtus
tic
tic
Añadir
Eliminar
Gestionar grupos
Ayuda
Cambiar el tipo de cuenta de usuario
Cambiando el tipo de cuenta de usuario para:
tic
Personalizado
Esta cuenta está usando ajustes especiales que se han definido manualmente. Use el diálogo Ajustes avanzados para activarlos.
Administrador
Puede cambiar todo en el sistema, incluyendo instalación y actualización de software.
Usuario del escritorio
Puede realizar tareas comunes. No puede instalar software o cambiar los ajustes que afecten a todos los usuarios.
Cancelar
Aceptar
Aspecto y comp
Ajustes QT5

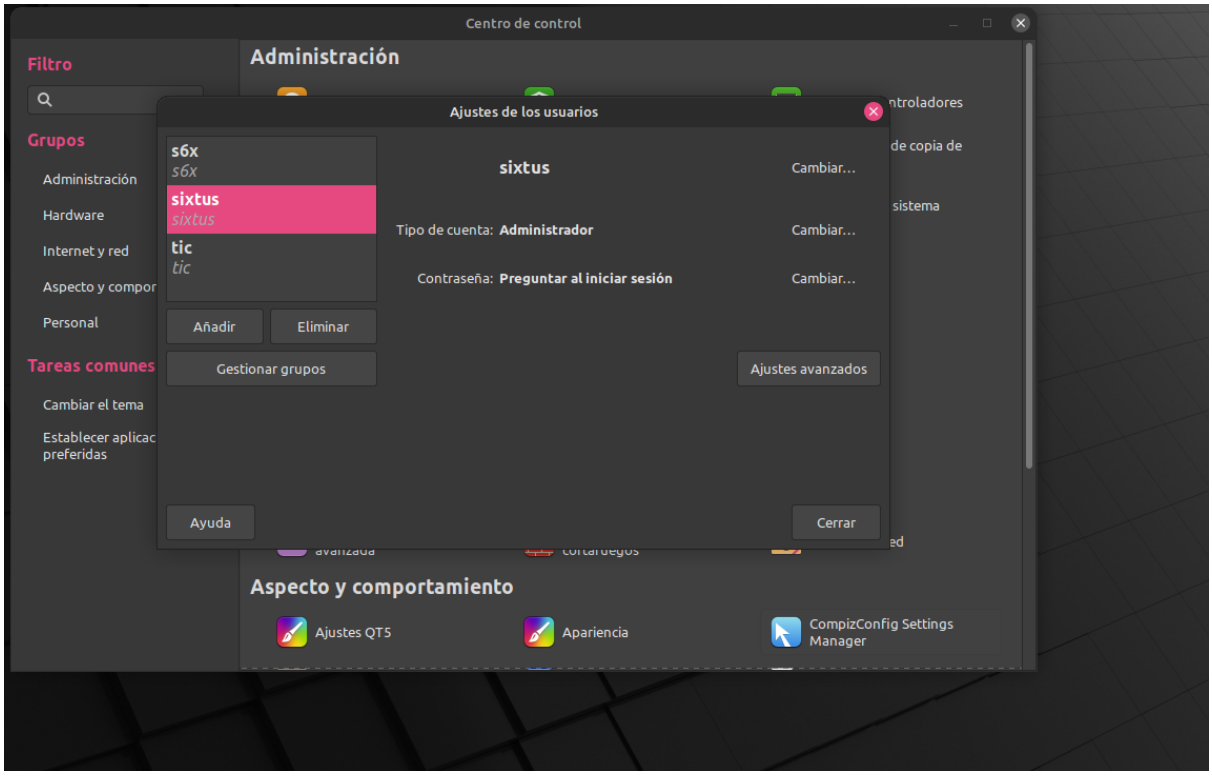

2. Borrar el usuario tic y eliminar los archivos

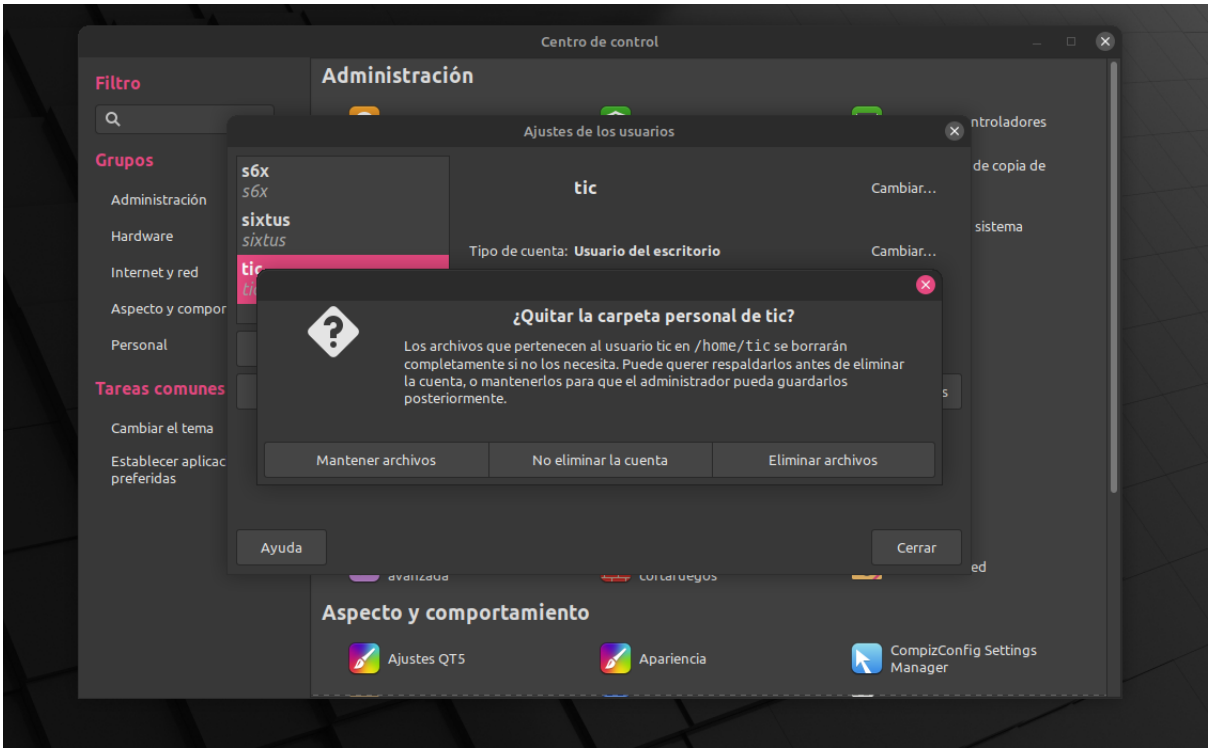

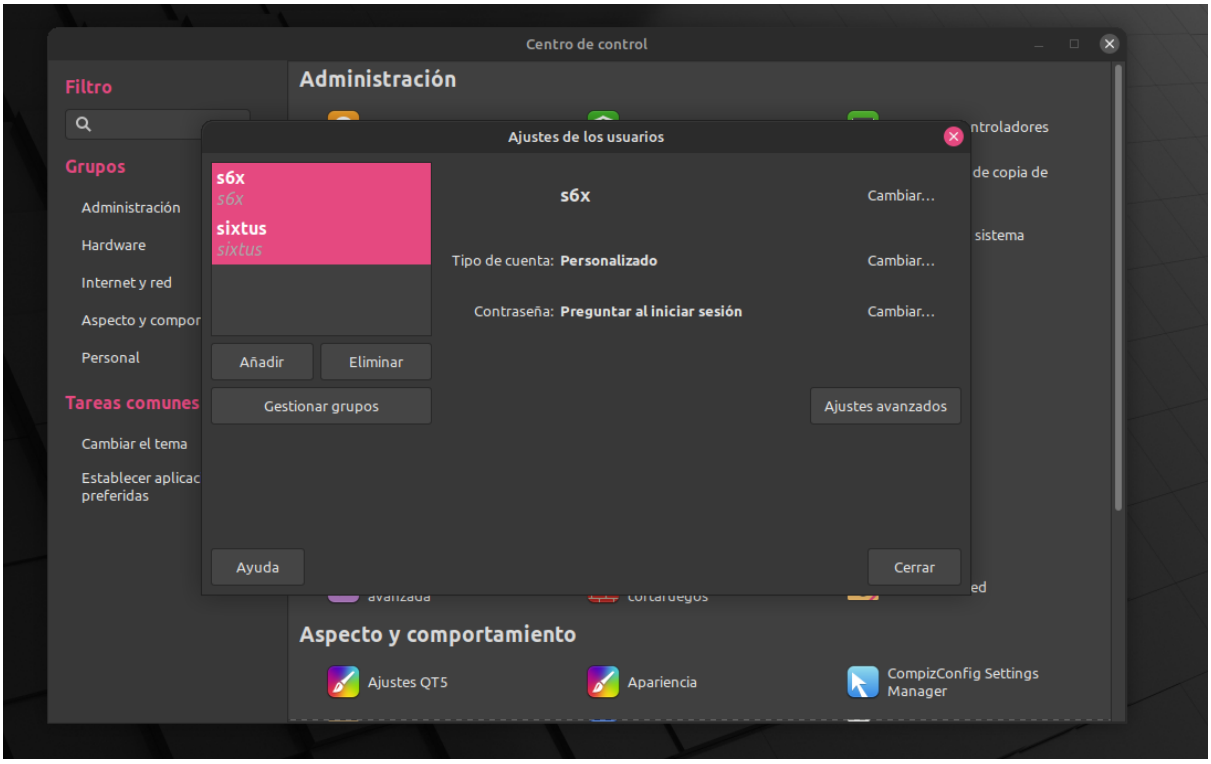

3. En el centro de control tengo las impresoras → añadir una generic text only.

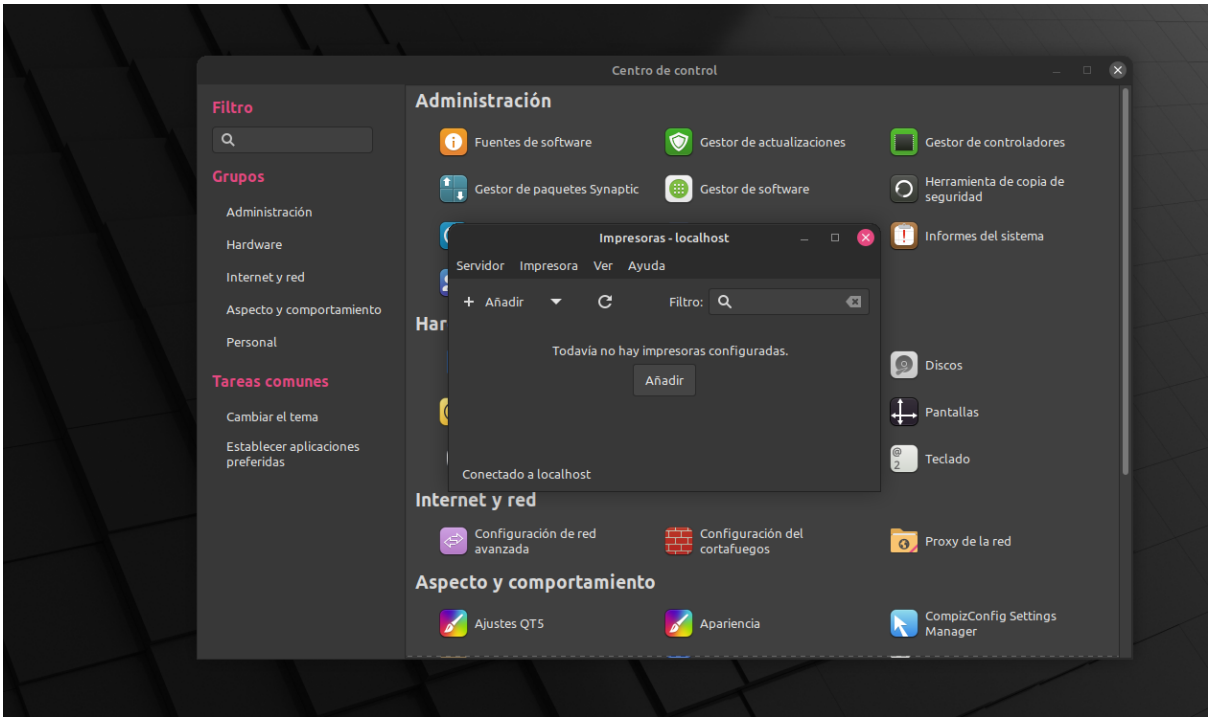

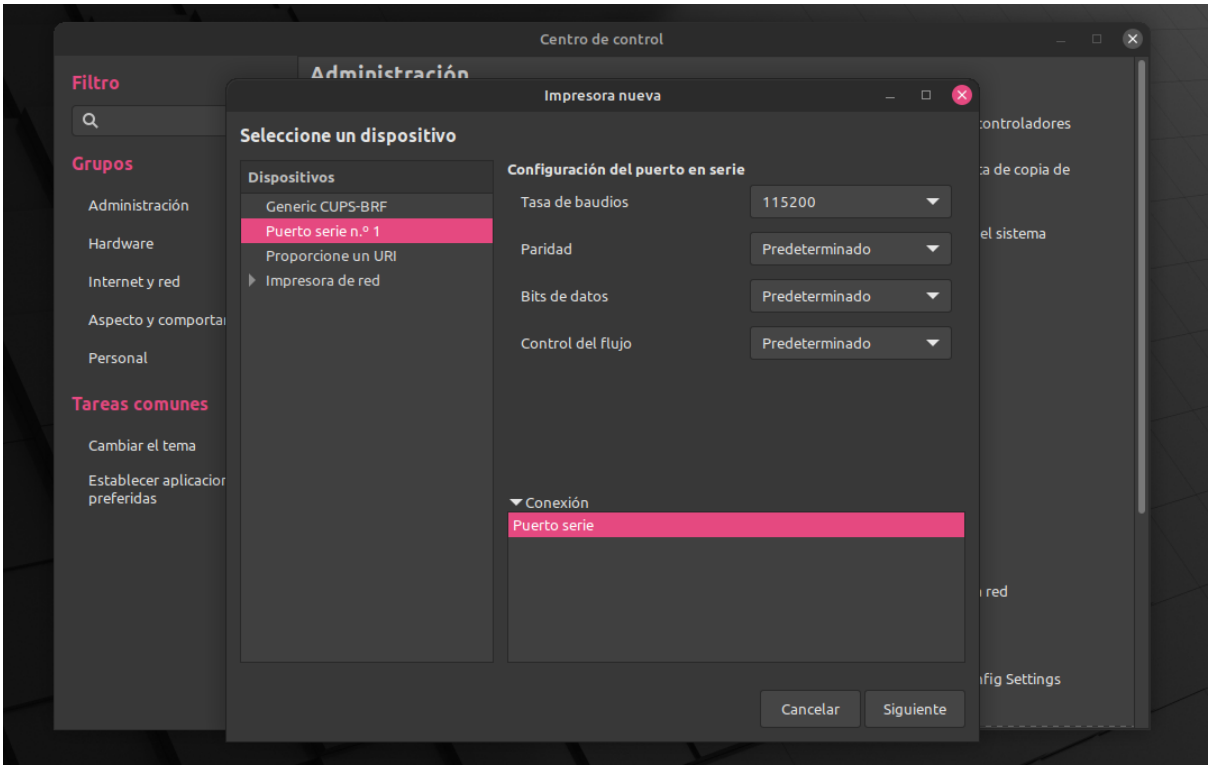
Centro de control
Filtro
Grupos
Administración
Hardware
Internet y red
Aspecto y comporta
Personal
Tareas comunes
Cambiar el tema
Establecer aplicacior
preferidas
Impresora nueva
Seleccione un dispositivo
Dispositivos
Generic CUPS-BRF
Puerto serie n.º 1
Proporcione un URI
Impresora de red
Configuración del puerto en serie
Tasa de baudios
115200
Paridad
Predeterminado
Bits de datos
Predeterminado
Control del flujo
Predeterminado
Conexión
Puerto serie
Cancelar
Siguiente

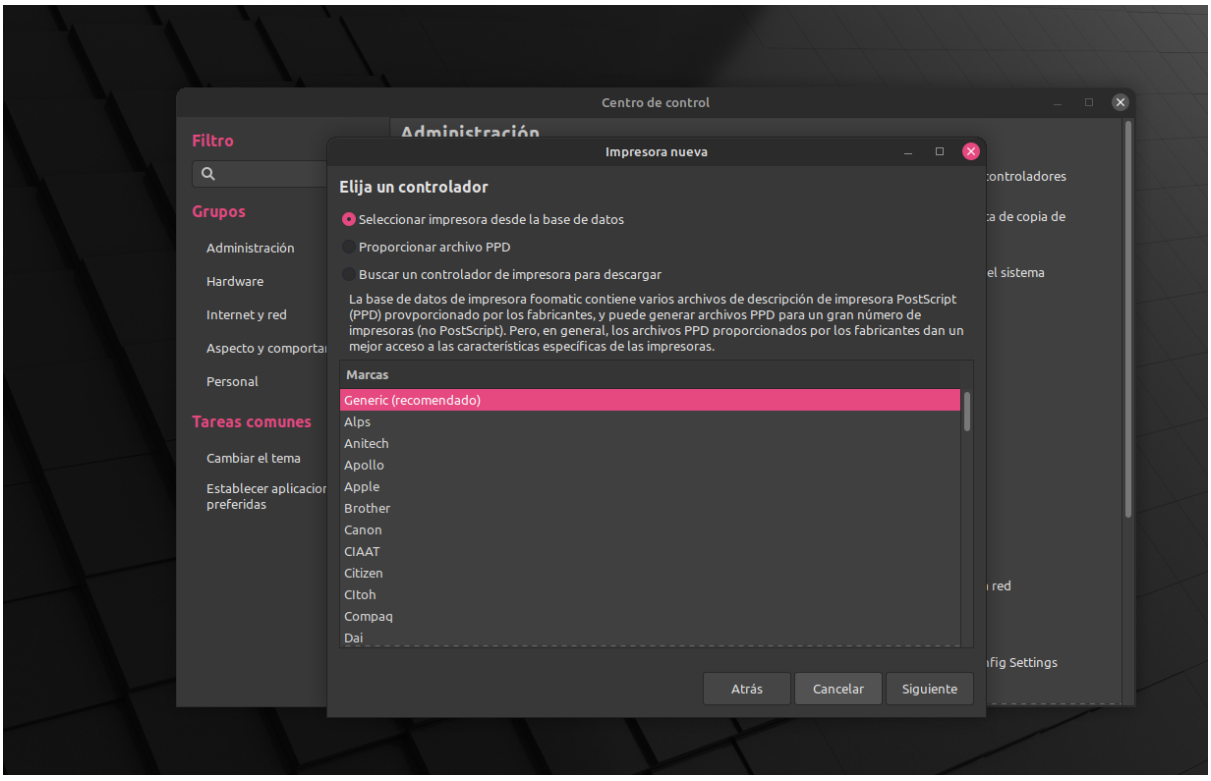
Centro de control
Filtro
Grupos
Administración
Hardware
Internet y red
Aspecto y comporta
Personal
Tareas comunes
Cambiar el tema
Establecer aplicacior
preferidas
Impresora nueva
Elija un controlador
Seleccionar impresora desde la base de datos
Proporcionar archivo PPD
Buscar un controlador de impresora para descargar
La base de datos de impresora foomatic contiene varios archivos de descripción de impresora PostScript (PPD) provporcionado por los fabricantes, y puede generar archivos PPD para un gran número de impresoras (no PostScript). Pero, en general, los archivos PPD proporcionados por los fabricantes dan un mejor acceso a las características específicas de las impresoras.
Marcas
Generic (recomendado)
Alps
Anitech
Apollo
Apple
Brother
Canon
CIAAT
Citizen
CItoh
Compaq
Dai
Atrás
Cancelar
Siguiente

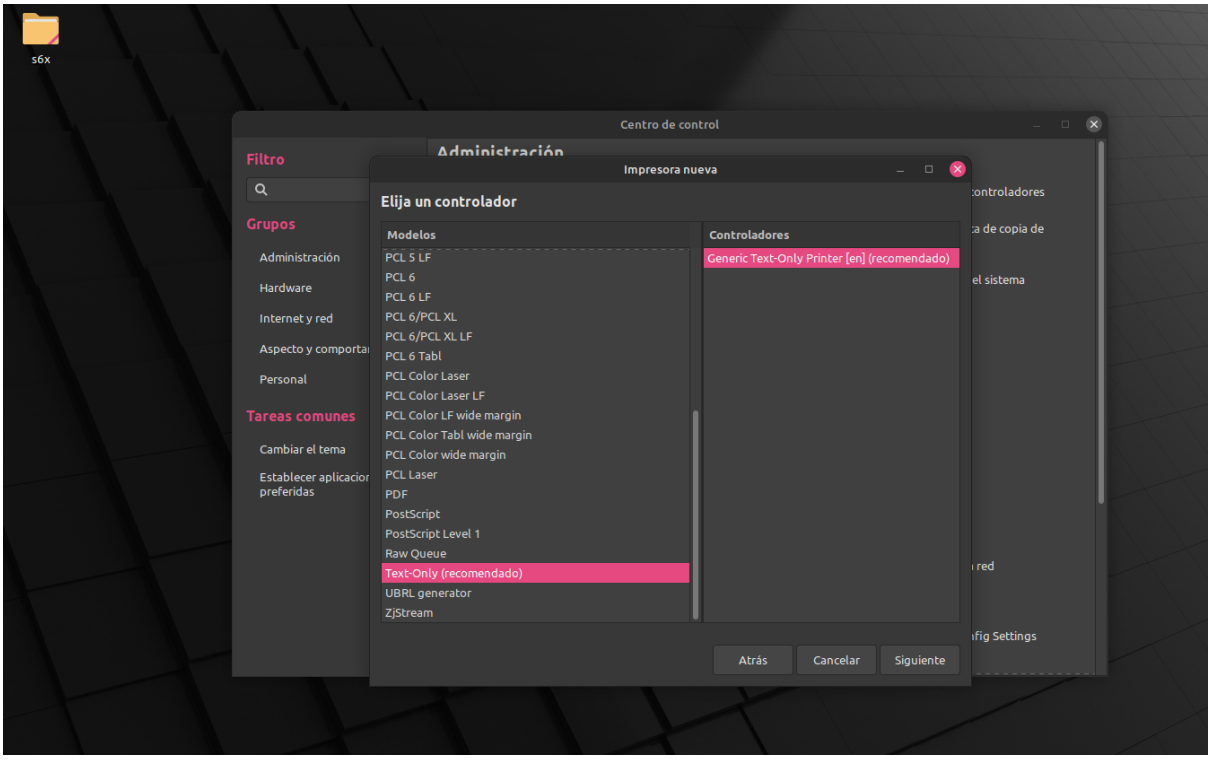
s6x
Centro de control
Filtro
Administración
Grupos
Administración
Hardware
Internet y red
Aspecto y comportar
Personal
Tareas comunes
Cambiar el tema
Establecer aplicacior
preferidas
Impresora nueva
Elija un controlador
Modelos
PCL 5 LF
PCL 6
PCL 6 LF
PCL 6/PCL XL
PCL 6/PCL XL LF
PCL 6 Tabl
PCL Color Laser
PCL Color Laser LF
PCL Color LF wide margin
PCL Color Tabl wide margin
PCL Color wide margin
PCL Laser
PDF
PostScript
PostScript Level 1
Raw Queue
Text-Only (recomendado)
UBRL generator
ZjStream
Controladores
Generic Text-Only Printer [en] (recomendado)
Atrás
Cancelar
Siguiente

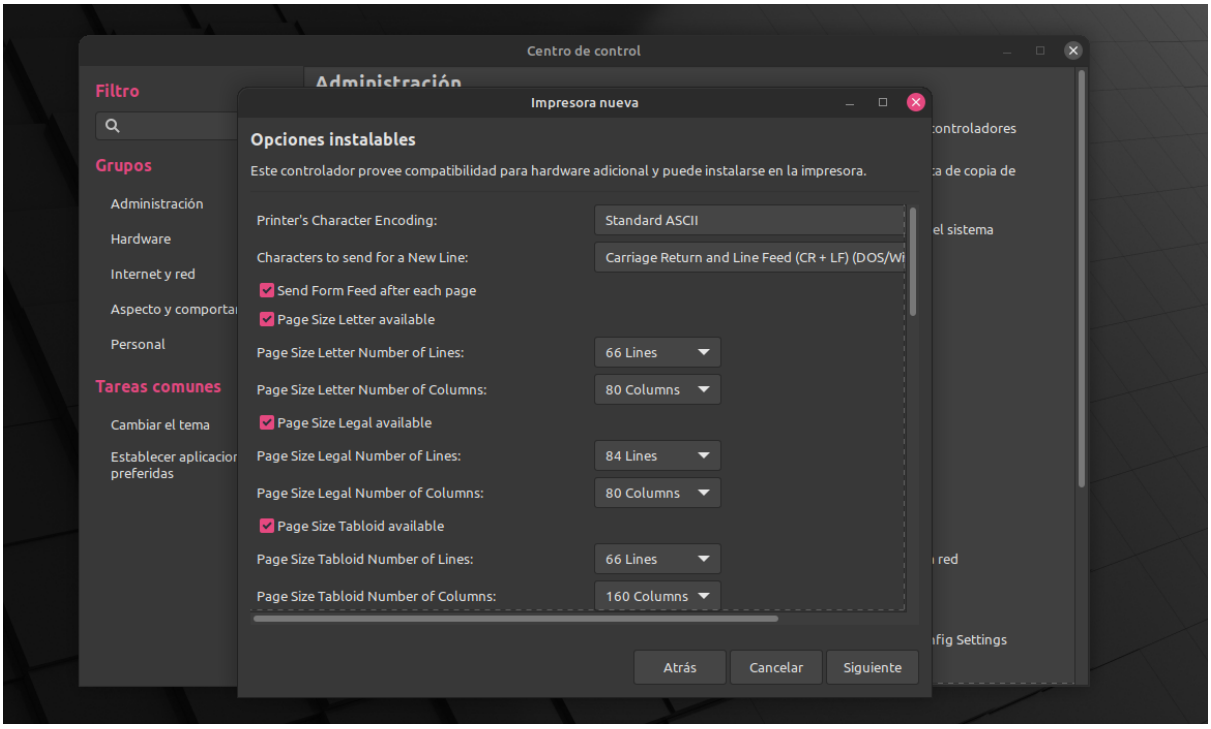
Centro de control
Filtro
Administración
Grupos
Administración
Hardware
Internet y red
Aspecto y comportar
Personal
Tareas comunes
Cambiar el tema
Establecer aplicacior
preferidas
Impresora nueva
Opciones instalables
Este controlador provee compatibilidad para hardware adicional y puede instalarse en la impresora.
Printer's Character Encoding:
Standard ASCII
Characters to send for a New Line:
Carriage Return and Line Feed (CR + LF) (DOS/Wi
Send Form Feed after each page
Page Size Letter available
Page Size Letter Number of Lines:
66 Lines
Page Size Letter Number of Columns:
80 Columns
Page Size Legal available
Page Size Legal Number of Lines:
84 Lines
Page Size Legal Number of Columns:
80 Columns
Page Size Tabloid available
Page Size Tabloid Number of Lines:
66 Lines
Page Size Tabloid Number of Columns:
160 Columns
Atrás
Cancelar
Siguiente

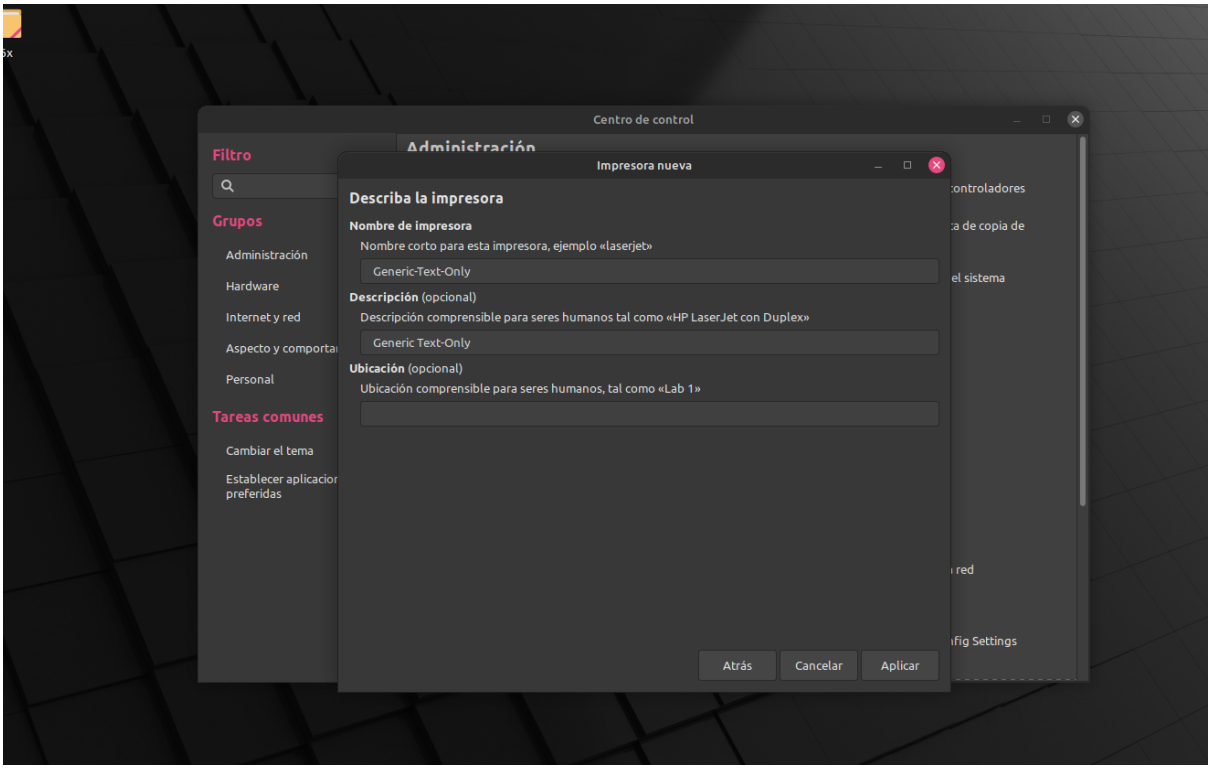
Centro de control
Filtro
Grupos
Administración
Hardware
Internet y red
Personal
Tareas comunes
Cambiar el tema
Impresora nueva
Describa la impresora
Nombre de impresora
Nombre corto para esta impresora, ejemplo «laserjet»
Generic-Text-Only
Descripción (opcional)
Descripción comprensible para seres humanos tal como «HP LaserJet con Duplex»
Generic Text-Only
Ubicación (opcional)
Ubicación comprensible para seres humanos, tal como «Lab 1»
Atrás
Cancelar
Aplicar

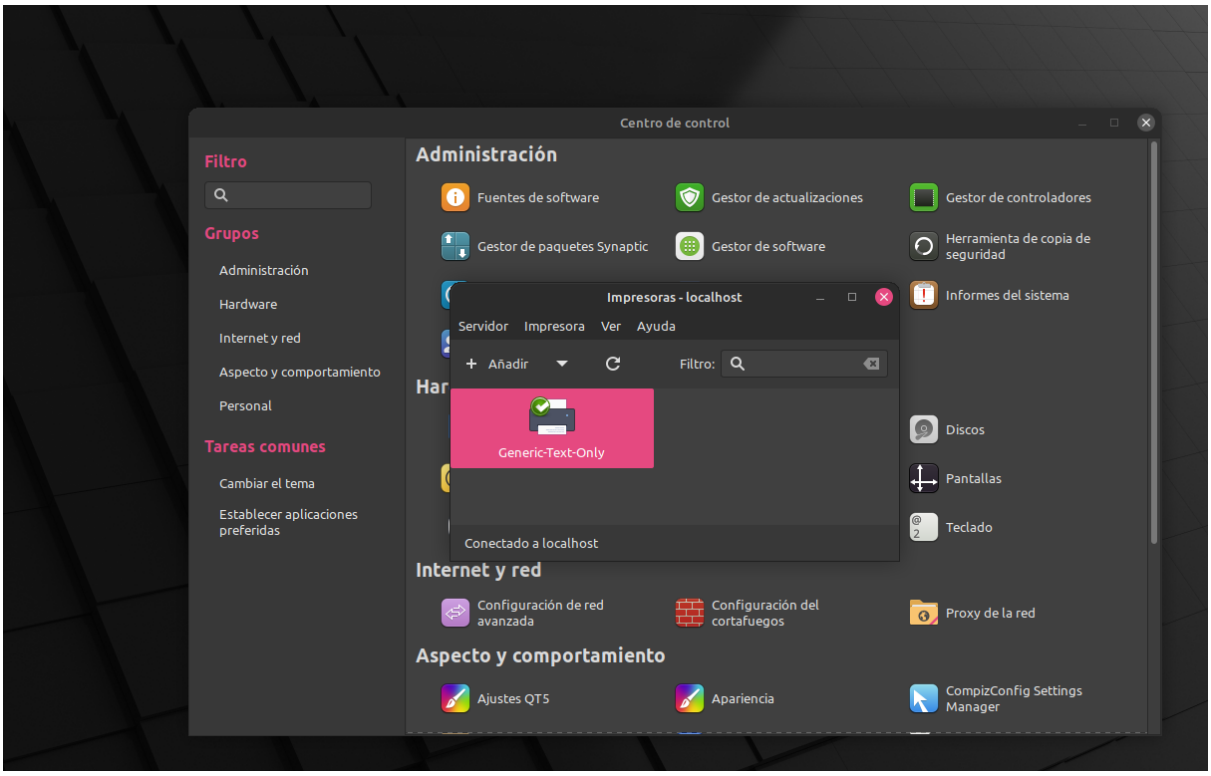
Centro de control
Filtro
Grupos
Administración
Hardware
Internet y red
Aspecto y comportamiento
Personal
Tareas comunes
Cambiar el tema
Establecer aplicaciones preferidas
Administración
Fuentes de software
Gestor de actualizaciones
Gestor de controladores
Gestor de paquetes Synaptic
Gestor de software
Herramienta de copia de seguridad
Informes del sistema
Impresoras - localhost
Servidor
Impresora
Ver
Ayuda
Añadir
Filtro:
Generic-Text-Only
Conectado a localhost
Discos
Pantallas
Teclado
Internet y red
Configuración de red avanzada
Configuración del cortafuegos
Proxy de la red
Aspecto y comportamiento
Ajustes QT5
Apariencia
CompizConfig Settings Manager

PARTE 5: ACCESO REMOTO

1. Instalar aplicación “xrdp” (modo monousuario) (Escritorio remoto en Windows).

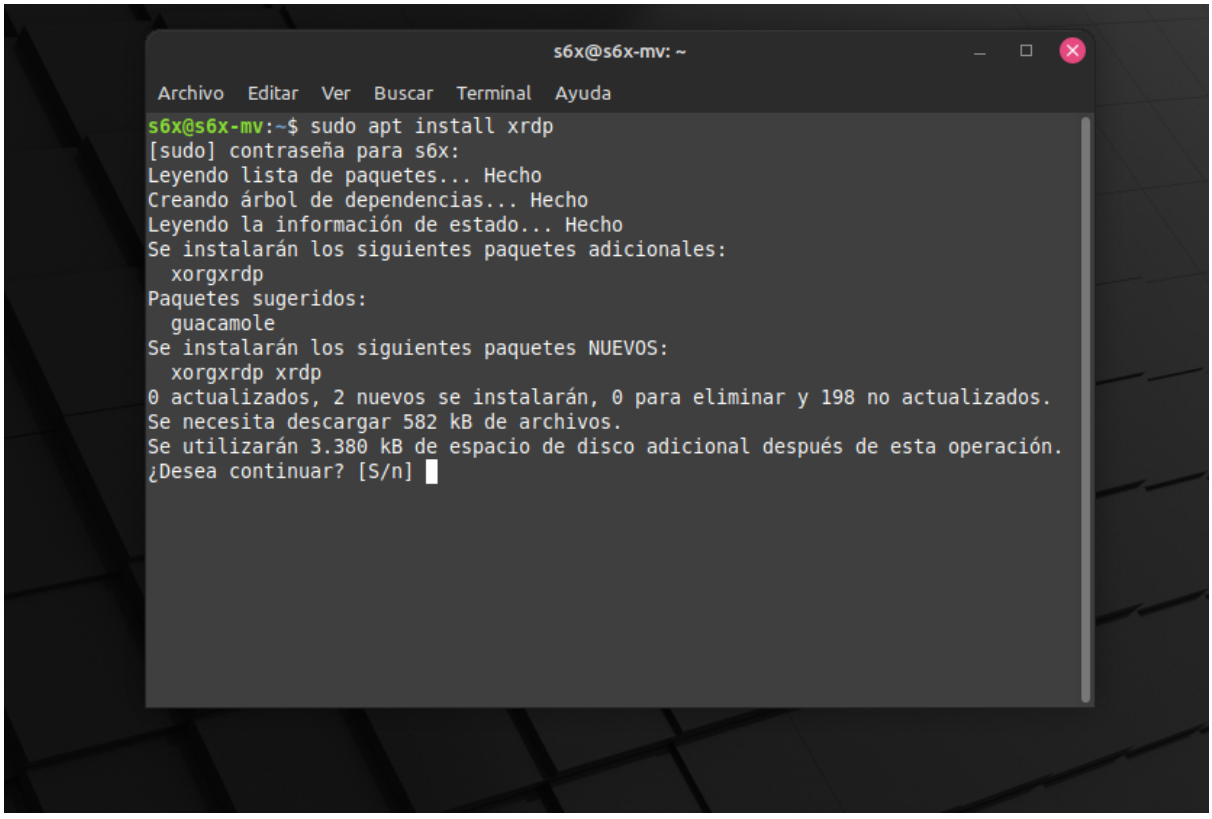

2. Obtener la IP de la máquina virtual (ifconfig), cerrar la sesión en la máquina virtual.

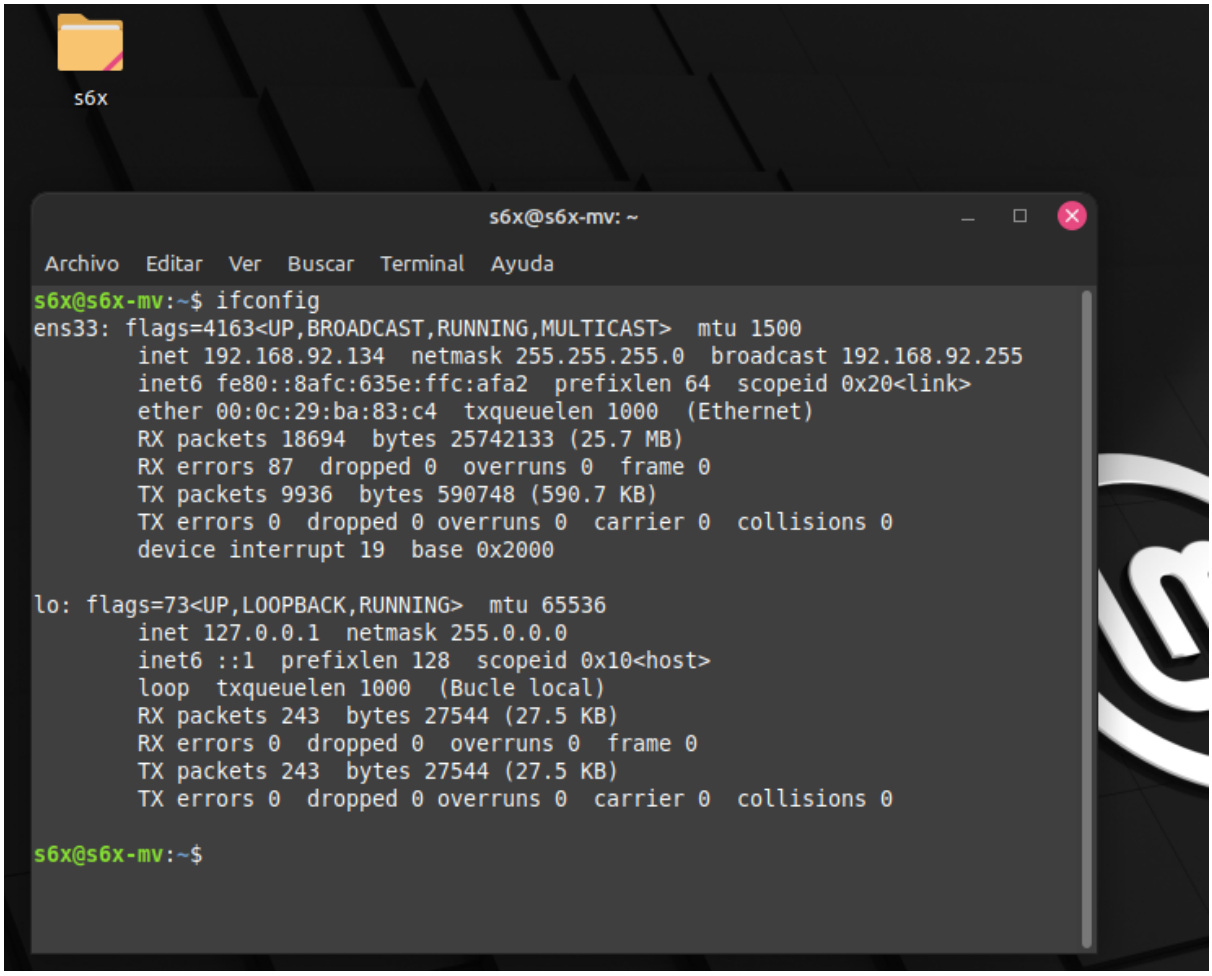
s6x
s6x@s6x-mv: ~
Archivo Editar Ver Buscar Terminal Ayuda
s6x@s6x-mv:~$ ifconfig
ens33: flags=4163<UP,BROADCAST,RUNNING,MULTICAST> mtu 1500
inet 192.168.92.134 netmask 255.255.255.0 broadcast 192.168.92.255
inet6 fe80::8afc:635e:ffc:afa2 prefixlen 64 scopeid 0x20<link>
ether 00:0c:29:ba:83:c4 txqueuelen 1000 (Ethernet)
RX packets 18694 bytes 25742133 (25.7 MB)
RX errors 87 dropped 0 overruns 0 frame 0
TX packets 9936 bytes 590748 (590.7 KB)
TX errors 0 dropped 0 overruns 0 carrier 0 collisions 0
device interrupt 19 base 0x2000
lo: flags=73<UP,LOOPBACK,RUNNING> mtu 65536
inet 127.0.0.1 netmask 255.0.0.0
inet6 ::1 prefixlen 128 scopeid 0x10<host>
loop txqueuelen 1000 (Bucle local)
RX packets 243 bytes 27544 (27.5 KB)
RX errors 0 dropped 0 overruns 0 frame 0
TX packets 243 bytes 27544 (27.5 KB)
TX errors 0 dropped 0 overruns 0 carrier 0 collisions 0
s6x@s6x-mv:~$

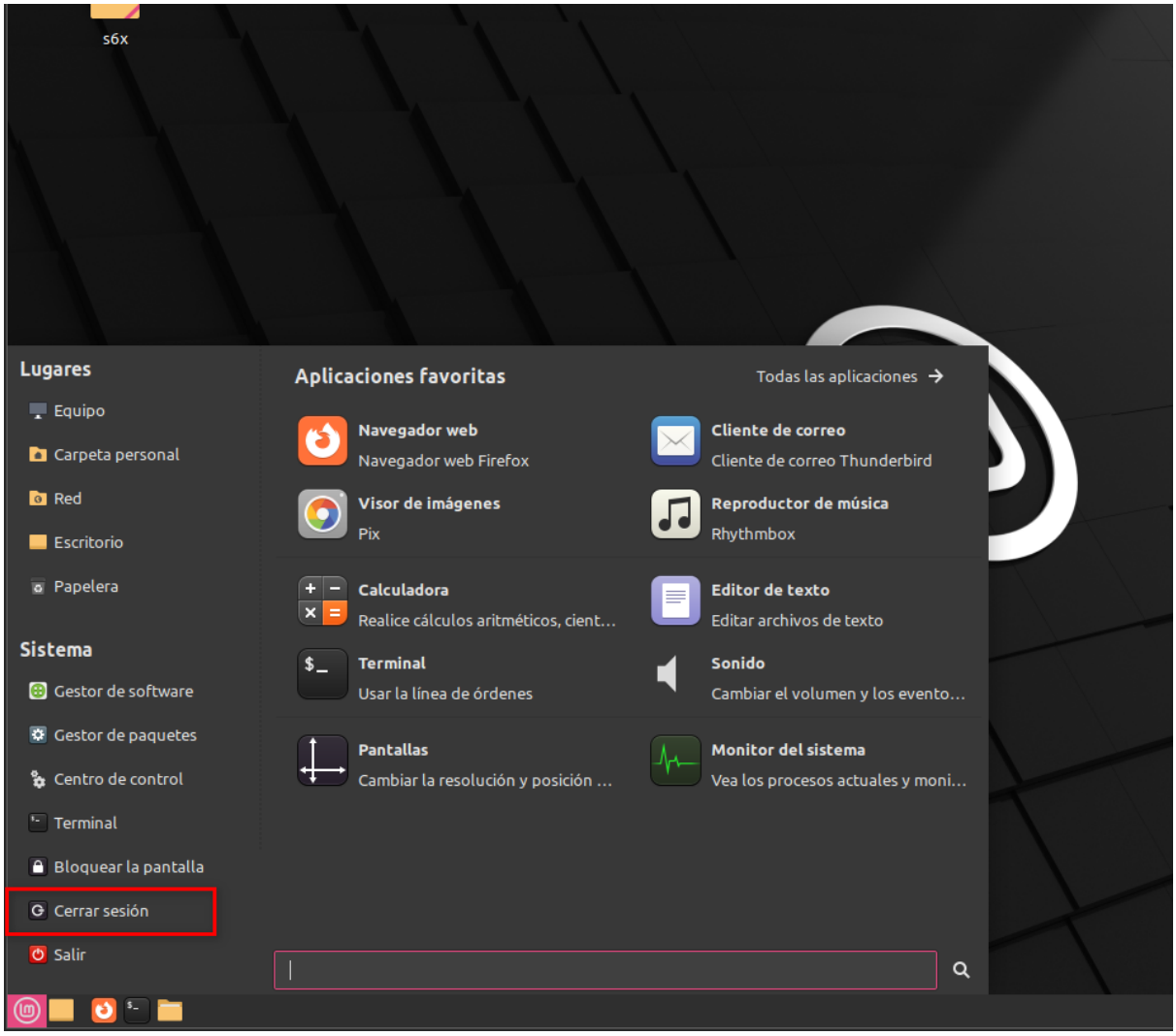

3. Abrir en windows la conexión a escritorio remoto y conectar a la máquina virtual.

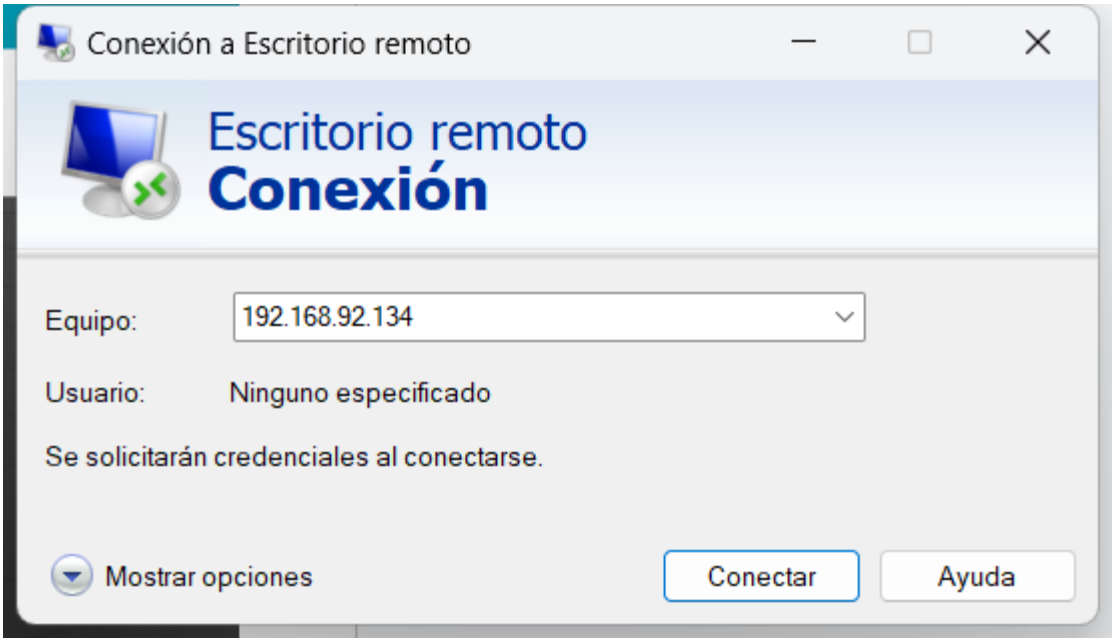

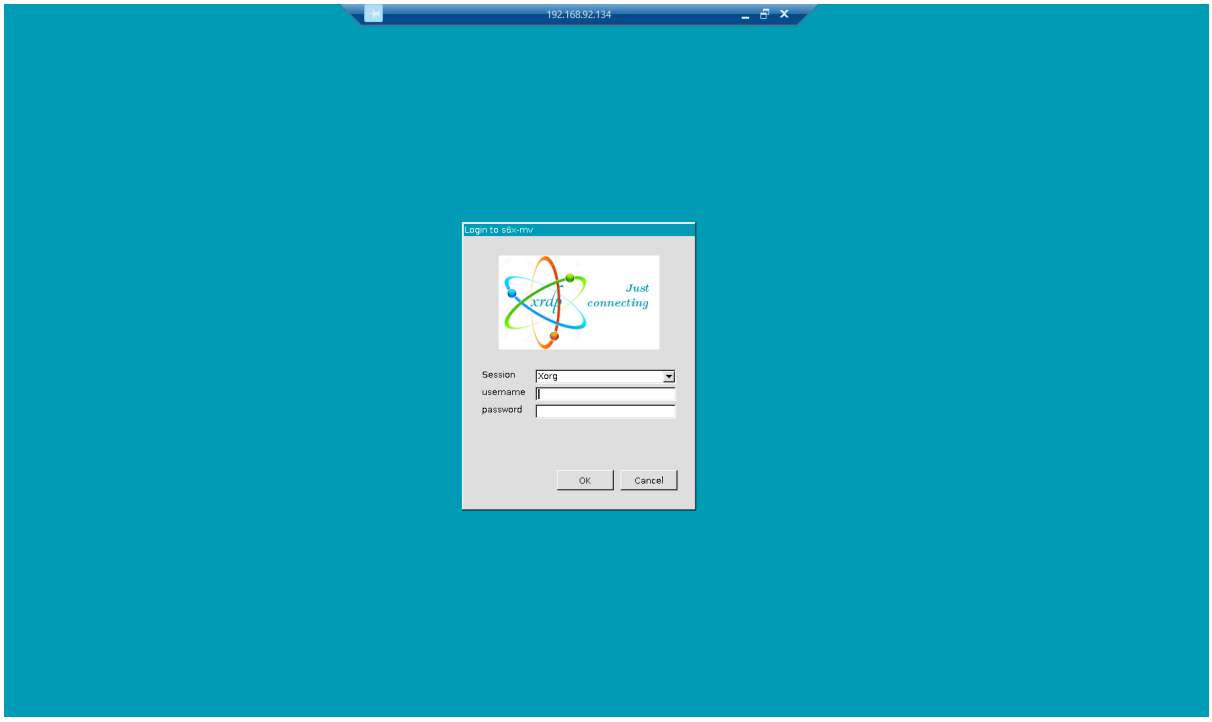

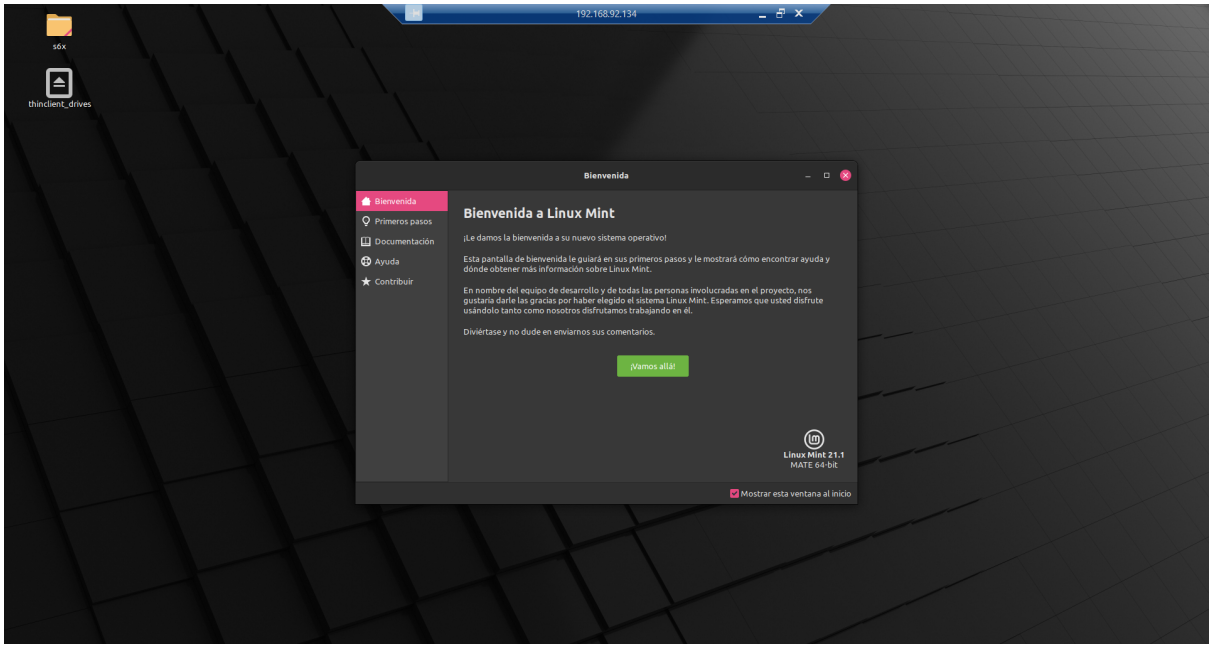

4. Instalar TeamViewer en Linux mint

Descarga TeamViewer para Linux, accede en remoto y colabora en línea — Mozilla Firefox

Descarga TeamViewer para × | Firefox Privacy Notice — Mo ×

https://www.teamviewer.com/es/descarga/linux/?utm_source=google&utm_medium=cpc&utm_campaign=es|b|pr|22|se

Servicio y asistencia | Empresa | Iniciar sesión | +34 91 4197 750

TeamViewer | Productos y soluciones | Recursos | Socios | Precios | Hablar con Ventas

TeamViewer para Linux

- Establece conexiones entrantes y salientes entre dispositivos
- Acceso y asistencia en remoto en tiempo real
- Descarga gratis TeamViewer

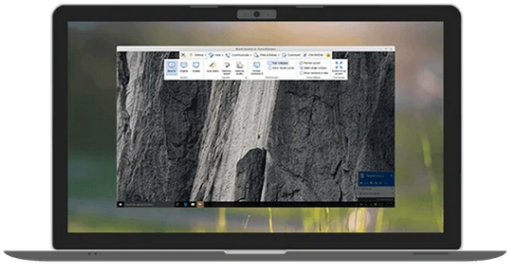

Excelente ★★★★★ 61.387 opiniones en ★ Trustpilot

Ubuntu, Debian
*.deb package 15.40.8
↓ x86 64bit ↓ x86 32bit

Red Hat, CentOS, Fedora
*.rpm package 15.40.8
↓ x86 64bit ↓ x86 32bit

SUSE
↓ x86 64bit ↓ x86 32bit

Otros sistemas (sin asistencia oficial)
*.tar package 15.40.8
↓ x86 64bit ↓ x86 32bit

Política de Privacidad

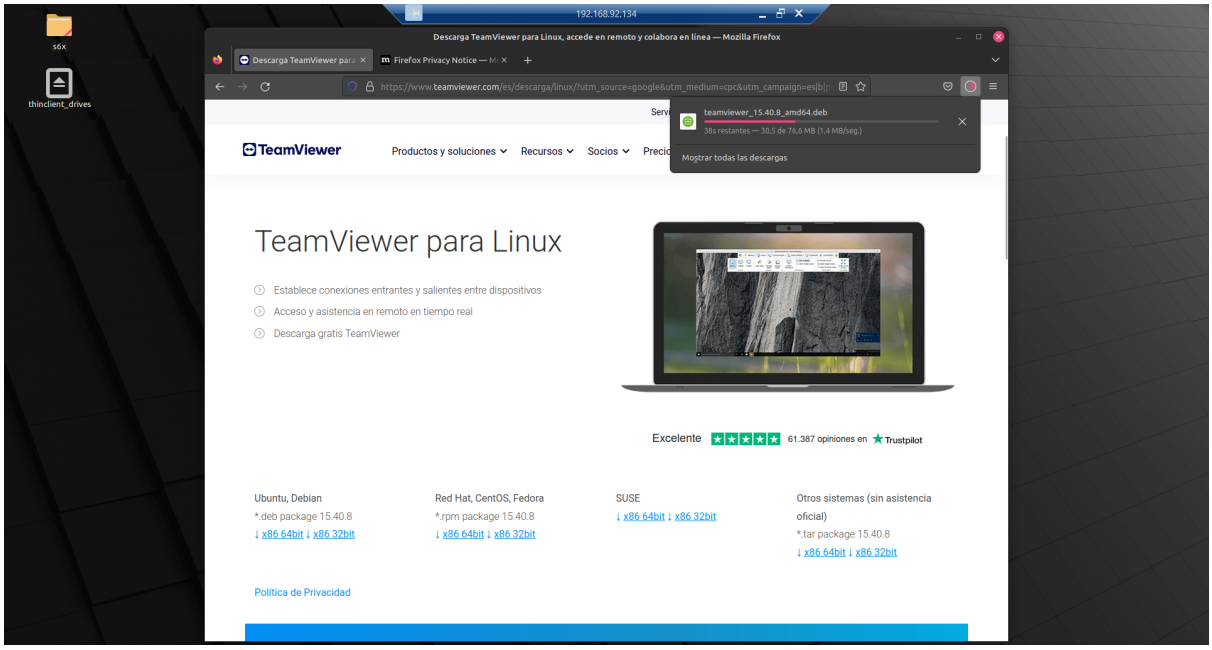

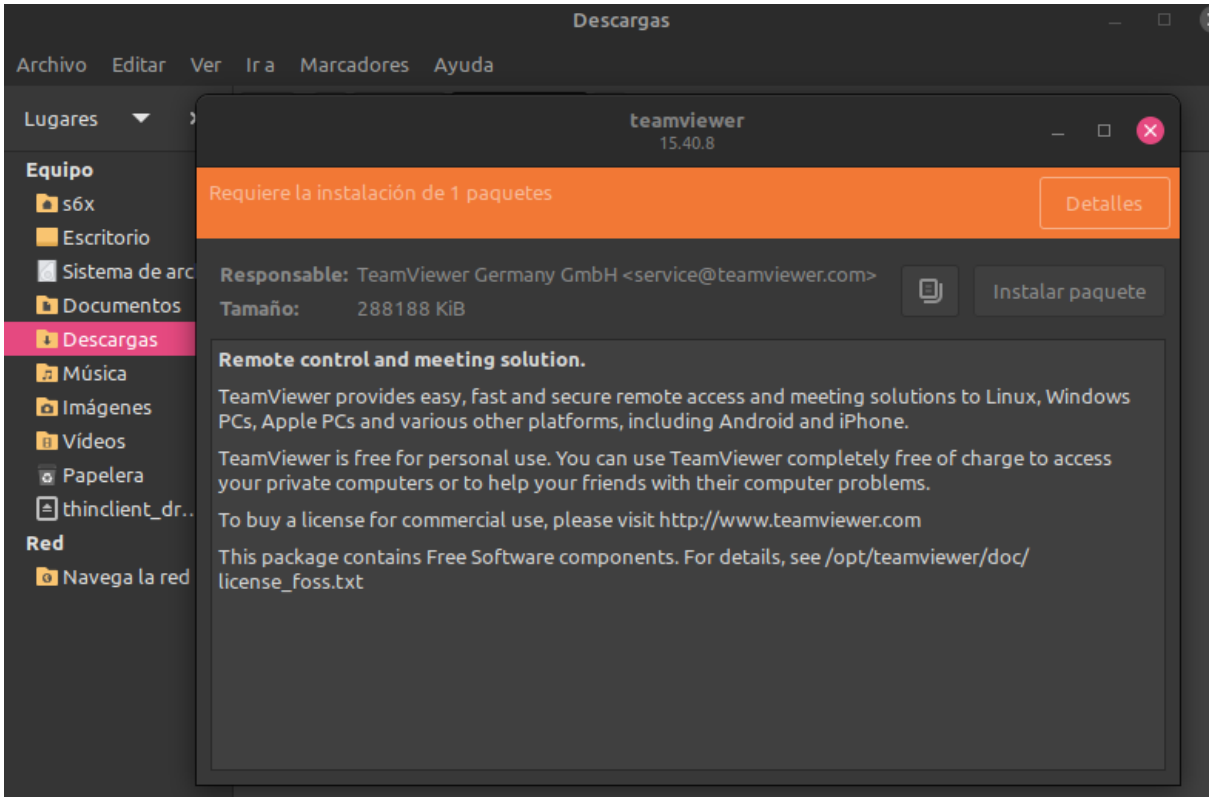
Descargas
Archivo Editar Ver Ir a Marcadores Ayuda
Lugares
Equipo
s6x
Escritorio
Sistema de arc
Documentos
Descargas
Música
Imágenes
Vídeos
Papelera
thinclient_dr..
Red
Navega la red
teamviewer
15.40.8
Requiere la instalación de 1 paquetes
Detalles
Responsable: TeamViewer Germany GmbH <service@teamviewer.com>
Tamaño: 288188 KiB
Instalar paquete
Remote control and meeting solution.
TeamViewer provides easy, fast and secure remote access and meeting solutions to Linux, Windows PCs, Apple PCs and various other platforms, including Android and iPhone.
TeamViewer is free for personal use. You can use TeamViewer completely free of charge to access your private computers or to help your friends with their computer problems.
To buy a license for commercial use, please visit http://www.teamviewer.com
This package contains Free Software components. For details, see /opt/teamviewer/doc/license_foss.txt

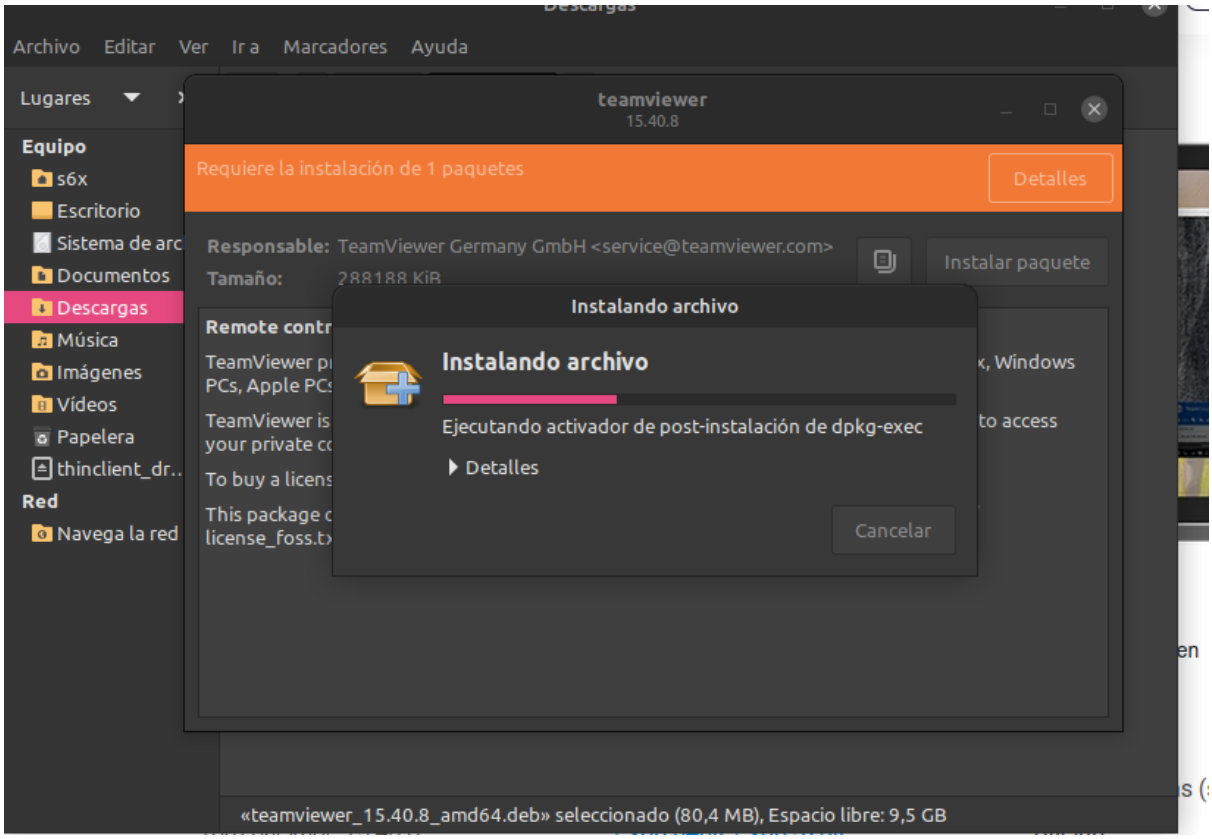
Archivo Editar Ver Ir a Marcadores Ayuda
Lugares
Equipo
s6x
Escritorio
Sistema de arc
Documentos
Descargas
Música
Imágenes
Vídeos
Papelera
thinclient_dr..
Red
Navega la red
teamviewer
15.40.8
Requiere la instalación de 1 paquetes
Detalles
Responsable: TeamViewer Germany GmbH <service@teamviewer.com>
Tamaño: 288188 KiB
Instalar paquete
Instalando archivo
Instalando archivo
Ejecutando activador de post-instalación de dpkg-exec
Detalles
Cancelar
«teamviewer_15.40.8_amd64.deb» seleccionado (80,4 MB), Espacio libre: 9,5 GB

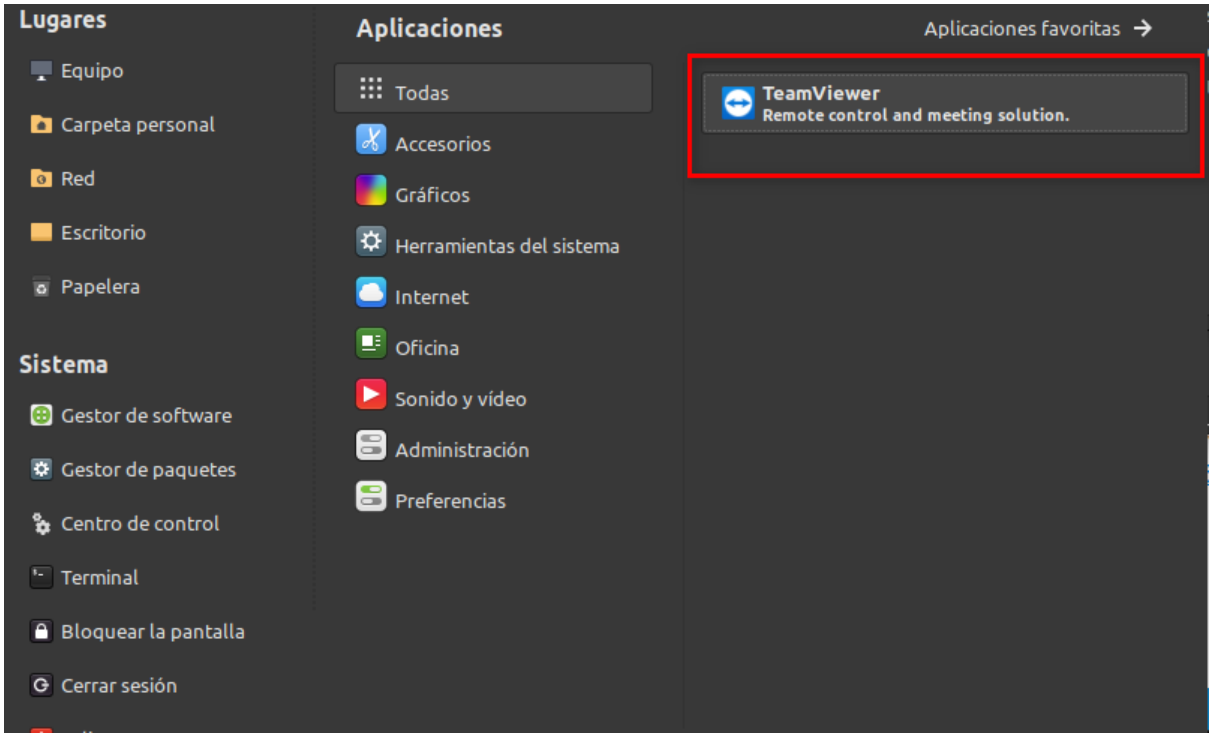

5. Instalar Anydesk en la máquina virtual.

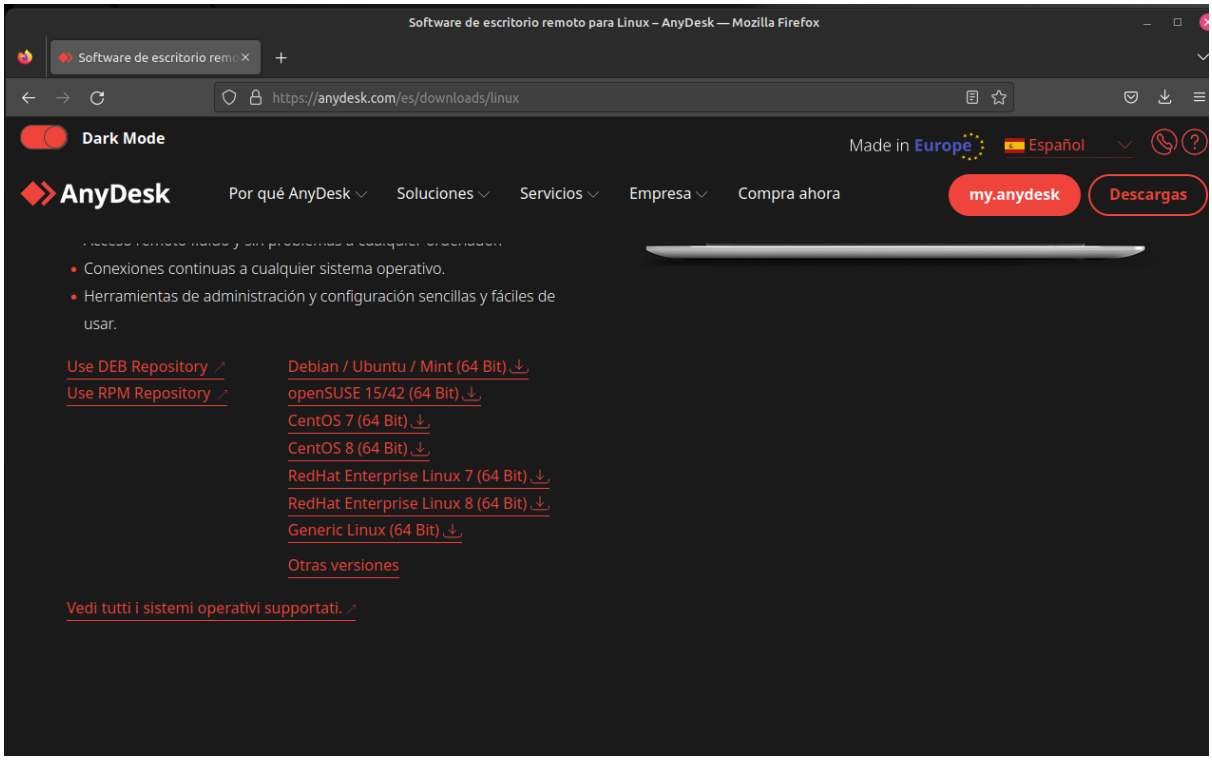

192.168.92.134
Software de escritorio remoto para Linux – AnyDesk — Mozilla Firefox
Software de escritorio remo
https://anydesk.com/es/downloads/linux?dv=deb_64
Dark Mode
AnyDesk
Por qué AnyDesk
Soluciones
Servicios
Empresa
anydesk_6.2.1-1_amd64.deb
Quedan pocos segundos — 6,3 de 6,3 MB (1,2 MB/seg.)
teamviewer_15.40.8_amd64.deb
Completada — 76,6 MB
Mostrar todas las descargas
Todas las plataformas, todos los dispositivos
Descárgalo Ahora
v6.2.1 (5,3 MB - 6,6 MB)

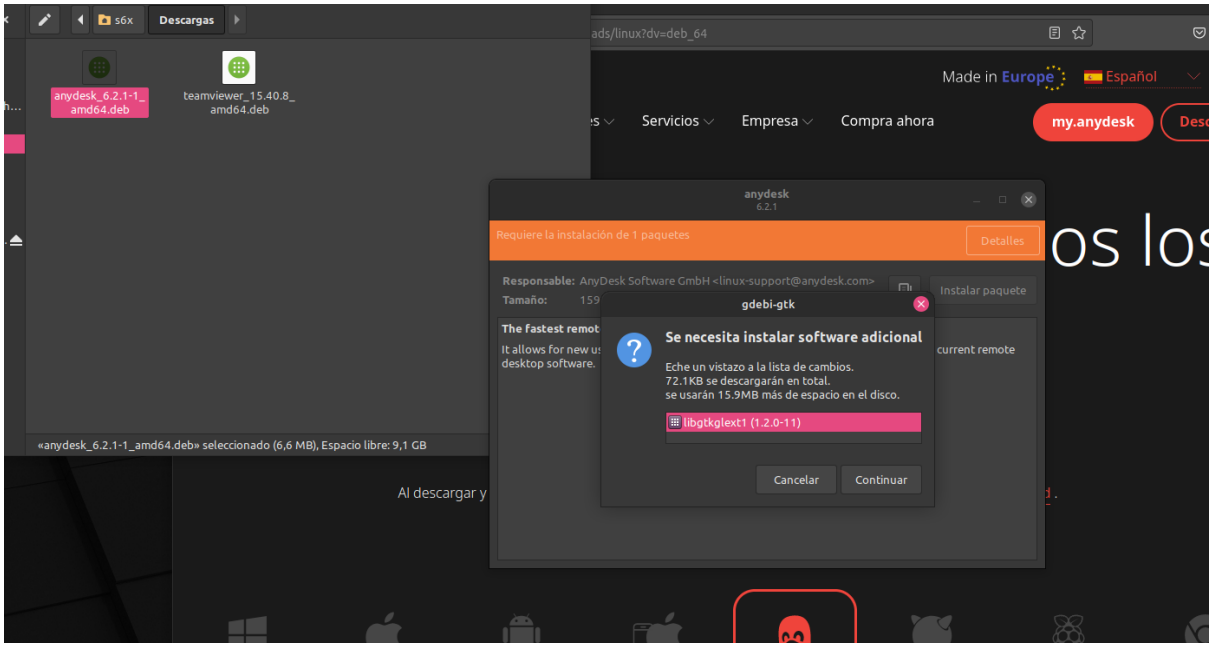
s6x
Descargas
anydesk_6.2.1-1_amd64.deb
teamviewer_15.40.8_amd64.deb
«anydesk_6.2.1-1_amd64.deb» seleccionado (6,6 MB), Espacio libre: 9,1 GB
Made in Europe
Español
Servicios
Empresa
Compra ahora
my.anydesk
anydesk
6.2.1
Requiere la instalación de 1 paquetes
Detalles
Responsable: AnyDesk Software GmbH <linux-support@anydesk.com>
Instalar paquete
gdebi-gtk
Se necesita instalar software adicional
Eche un vistazo a la lista de cambios.
72.1KB se descargarán en total.
se usarán 15.9MB más de espacio en el disco.
libgtkglext1 (1.2.0-11)
Cancelar
Continuar
Al descargar y

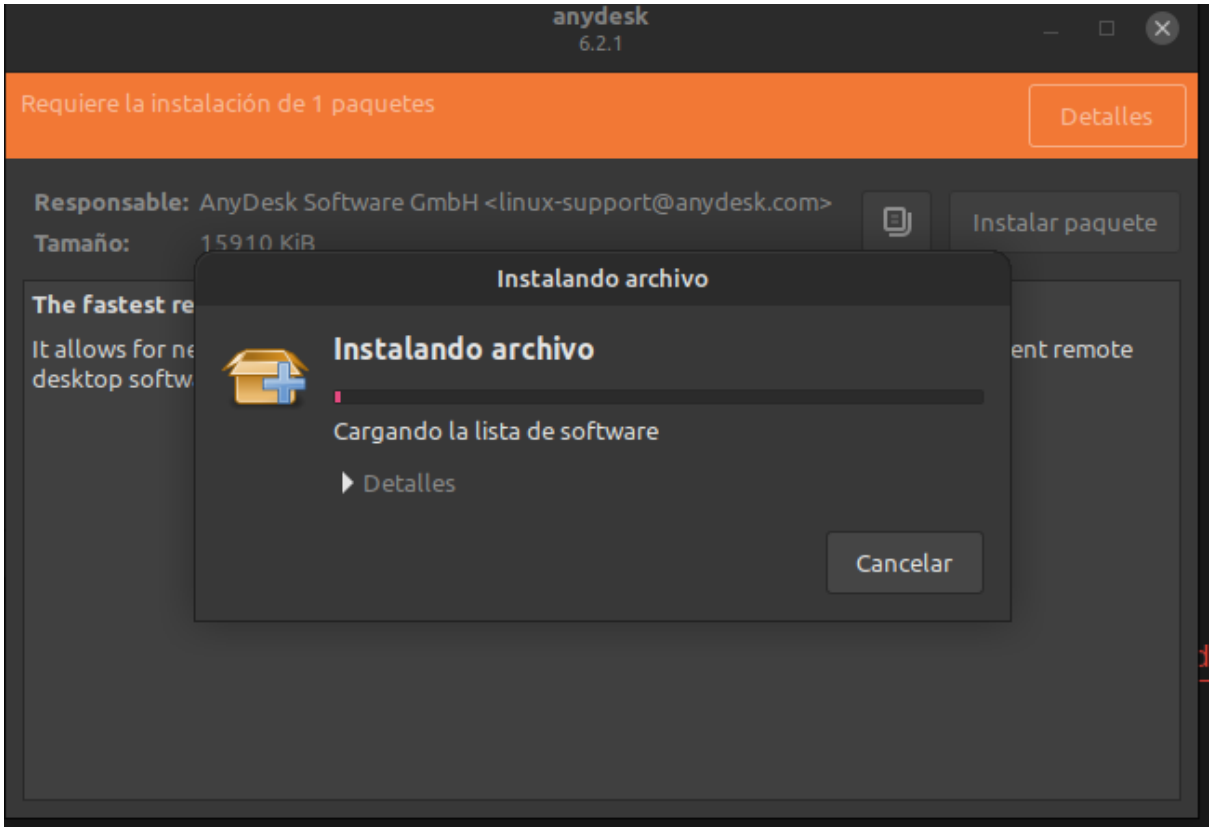

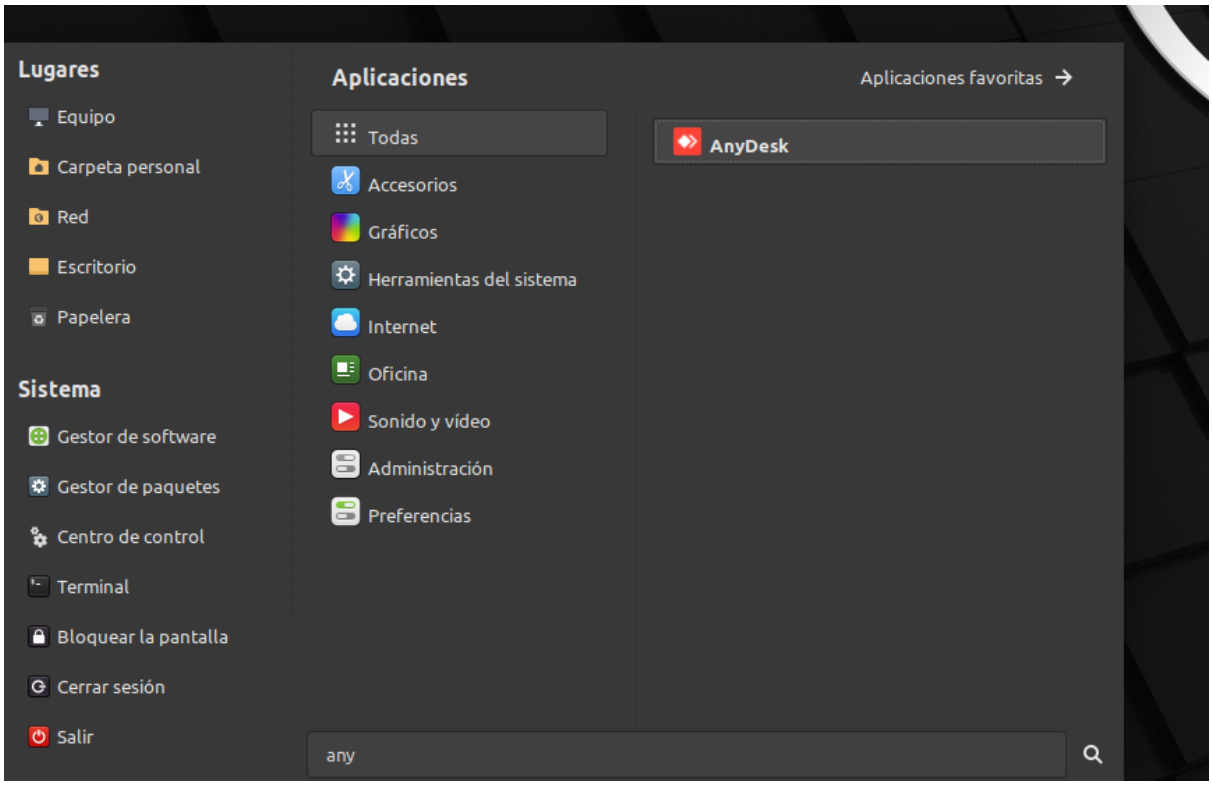

6. Instalar remmina.

s6x@s6x-mv: ~

Archivo Editar Ver Buscar Terminal Ayuda

```
s6x@s6x-mv:~$ sudo apt update
[sudo] contraseña para s6x:
Obj:1 https://linux.teamviewer.com/deb stable InRelease
Des:2 http://security.ubuntu.com/ubuntu jammy-security InRelease [110 kB]
Obj:3 http://archive.ubuntu.com/ubuntu jammy InRelease
Ign:4 http://packages.linuxmint.com vera InRelease
Des:5 http://archive.ubuntu.com/ubuntu jammy-updates InRelease [119 kB]
Obj:6 http://packages.linuxmint.com vera Release
Des:7 http://archive.ubuntu.com/ubuntu jammy-backports InRelease [107 kB]
Descargados 336 kB en 2s (145 kB/s)
Leyendo lista de paquetes... Hecho
Creando árbol de dependencias... Hecho
Leyendo la información de estado... Hecho
Todos los paquetes están actualizados.
s6x@s6x-mv:~$ sudo apt upgrade
Leyendo lista de paquetes... Hecho
Creando árbol de dependencias... Hecho
Leyendo la información de estado... Hecho
Calculando la actualización... Hecho
0 actualizados, 0 nuevos se instalarán, 0 para eliminar y 0 no actualizados.
s6x@s6x-mv:~$
```

root@s6x-mv: /home/s6x

Archivo Editar Ver Buscar Terminal Ayuda

```
root@s6x-mv:/home/s6x# apt install remmina
Leyendo lista de paquetes... Hecho
Creando árbol de dependencias... Hecho
Leyendo la información de estado... Hecho
Se instalarán los siguientes paquetes adicionales:
  libavahi-ui-gtk3-0 libfreerdp-client2-2 libfreerdp2-2 libvncclient1
  libwinpr2-2 remmina-common remmina-plugin-rdp remmina-plugin-secret
  remmina-plugin-vnc
Paquetes sugeridos:
  freerdp2-x11 remmina-plugin-exec remmina-plugin-kwallet remmina-plugin-spice
  remmina-plugin-www remmina-plugin-x2go
Se instalarán los siguientes paquetes NUEVOS:
  libavahi-ui-gtk3-0 libfreerdp-client2-2 libfreerdp2-2 libvncclient1
  libwinpr2-2 remmina remmina-common remmina-plugin-rdp remmina-plugin-secret
  remmina-plugin-vnc
0 actualizados, 10 nuevos se instalarán, 0 para eliminar y 0 no actualizados.
Se necesita descargar 1.739 kB de archivos.
Se utilizarán 7.006 kB de espacio de disco adicional después de esta operación.
¿Desea continuar? [S/n]
```

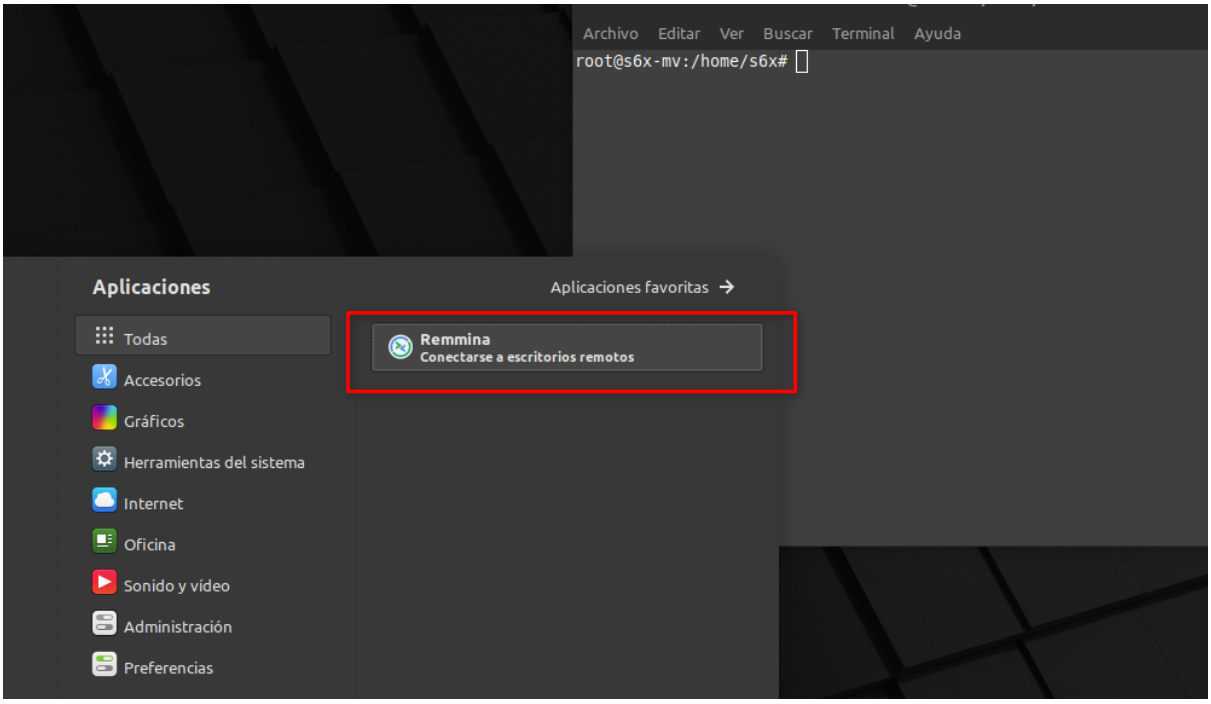

PARTE 6: APLICACIONES DE WINDOWS EN LINUX

1. Instalar Wine

```
root@s6x-mv: /home/s6x
Archivo  Editar  Ver  Buscar  Terminal  Ayuda
root@s6x-mv:/home/s6x# apt install wine
Leyendo lista de paquetes... Hecho
Creando árbol de dependencias... Hecho
Leyendo la información de estado... Hecho
Se instalarán los siguientes paquetes adicionales:
  fonts-wine gcc-12-base:i386 glib-networking:i386
  gstreamer1.0-plugins-base:i386 gstreamer1.0-plugins-good:i386
  gstreamer1.0-x:i386 libaa1:i386 libapparmor1:i386 libasound2:i386
  libasound2-plugins:i386 libasyncns0:i386 libatomic1:i386
  libavahi-client3:i386 libavahi-common-data:i386 libavahi-common3:i386
  libavc1394-0:i386 libblkid1:i386 libbrotli1:i386 libbsd0:i386
  libbz2-1.0:i386 libc6:i386 libcaca0:i386 libcairo-gobject2:i386
  libcairo2:i386 libcap2:i386 libcapi20-3:i386 libcapi20-3 libcdparanoia0:i386
  libcom-err2:i386 libcrypt1:i386 libcups2:i386 libcurl4:i386 libdatrie1:i386
  libdb5.3:i386 libdbus-1-3:i386 libdecor-0-0:i386
  libdecor-0-plugin-1-cairo:i386 libdeflate0:i386 libdrm-amdgpu1:i386
  libdrm-nouveau2:i386 libdrm-radeon1:i386 libdrm2:i386 libdv4:i386
  libdw1:i386 libedit2:i386 libelf1:i386 libexif12:i386 libexpat1:i386
  libfaudio0 libfaudio0:i386 libffi8:i386 libflac8:i386 libfontconfig1:i386
  libfreetype6:i386 libfribidi0:i386 libgbm1:i386 libgcc-s1:i386
  libgcrypt20:i386 libgd3:i386 libgdk-pixbuf-2.0-0:i386 libgl1:i386
  libgl1-mesa-dri:i386 libglapi-mesa:i386 libglib2.0-0:i386 libglvnd0:i386
  libglx-mesa0:i386 libglx0:i386 libgmp10:i386 libgnutls30:i386
  libgpg-error-l10n libgpg-error0:i386 libgphoto2-6:i386
```

```
root@s6x-mv: /home/s6x
Archivo  Editar  Ver  Buscar  Terminal  Ayuda
root@s6x-mv:/home/s6x# wine --help
Usage: wine PROGRAM [ARGUMENTS...]   Run the specified program
       wine --help                   Display this help and exit
       wine --version                Output version information and exit
root@s6x-mv:/home/s6x# wine --version
wine-6.0.3 (Ubuntu 6.0.3~repack-1)
root@s6x-mv:/home/s6x#
```

2. Instalar PlayOnLinux

```
root@s6x-mv:/home/s6x# apt install playonlinux
Leyendo lista de paquetes... Hecho
Creando árbol de dependencias... Hecho
Leyendo la información de estado... Hecho
Se instalarán los siguientes paquetes adicionales:
  icoutils imagemagick imagemagick-6.q16 jq libjq1 libonig5 libwxbase3.0-0v5
  libwxgtk3.0-gtk3-0v5 python3-natsort python3-numpy python3-wxgtk4.0
Paquetes sugeridos:
  libterm-readline-gnu-perl | libterm-readline-perl-perl imagemagick-doc
  autotrace enscript ffmpeg gimp gnuplot grads graphviz hp2xx html2ps
  libwmf-bin mplayer povray radiance texlive-base-bin transfig ufraw-batch
  scrot ttf-mscorefonts-installer winbind python-natsort-doc gfortran
  python-numpy-doc python3-dev python3-pytest wx3.0-doc
Se instalarán los siguientes paquetes NUEVOS:
  icoutils imagemagick imagemagick-6.q16 jq libjq1 libonig5 libwxbase3.0-0v5
  libwxgtk3.0-gtk3-0v5 playonlinux python3-natsort python3-numpy
  python3-wxgtk4.0
0 actualizados, 12 nuevos se instalarán, 0 para eliminar y 0 no actualizados.
```

```
root@s6x-mv:/home/s6x# playonlinux --version
PlayOnLinux 4.3.4
root@s6x-mv:/home/s6x#
```

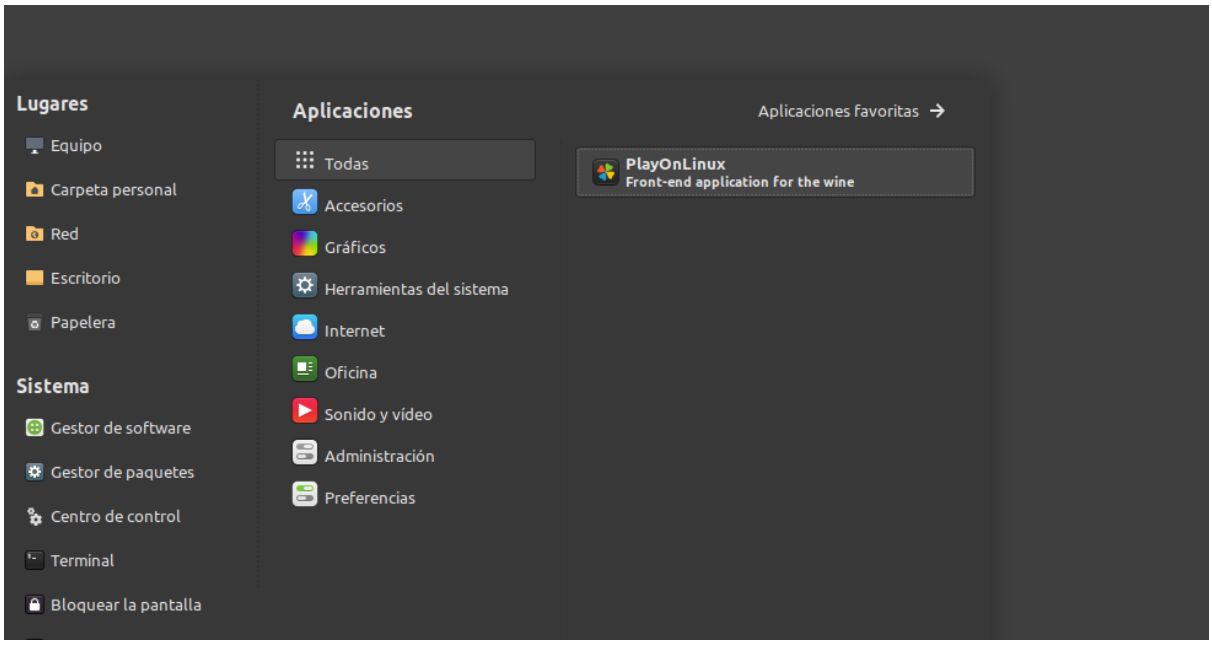

3. Instalar mediante playonlinux notepad+

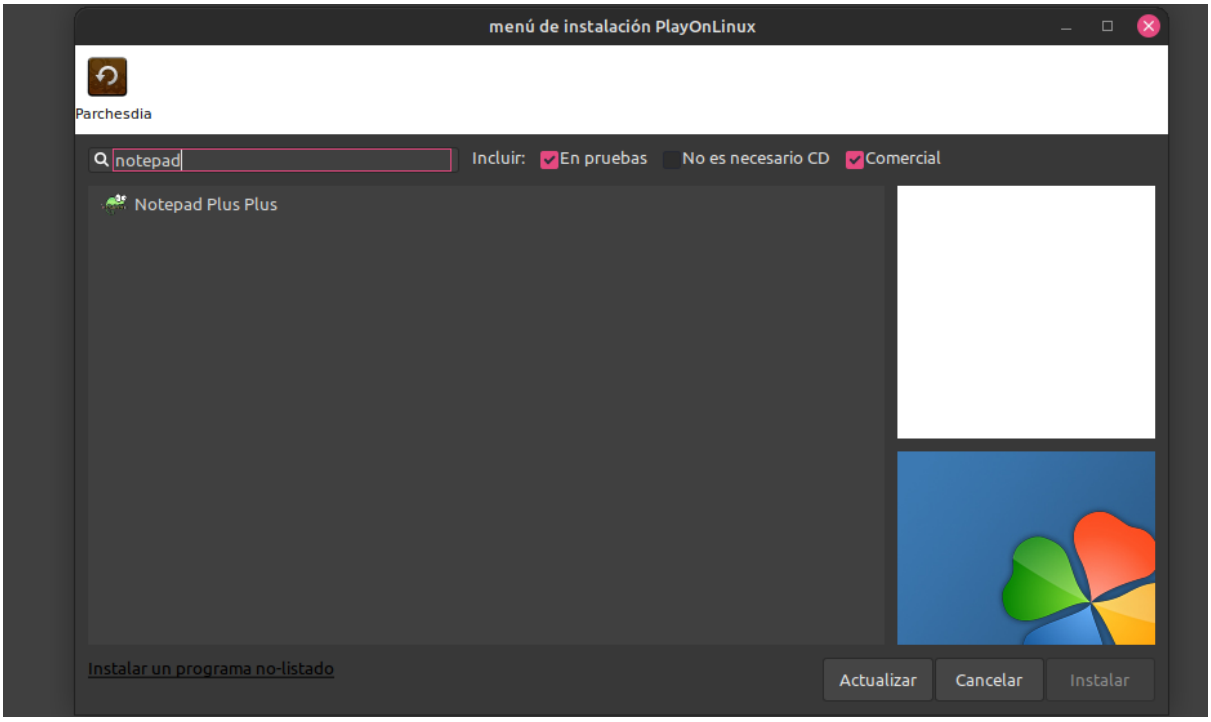
menú de instalación PlayOnLinux
Parchesdia
notepad
Incluir:
En pruebas
No es necesario CD
Comercial
Notepad Plus Plus
Instalar un programa no-listado
Actualizar
Cancelar
Instalar

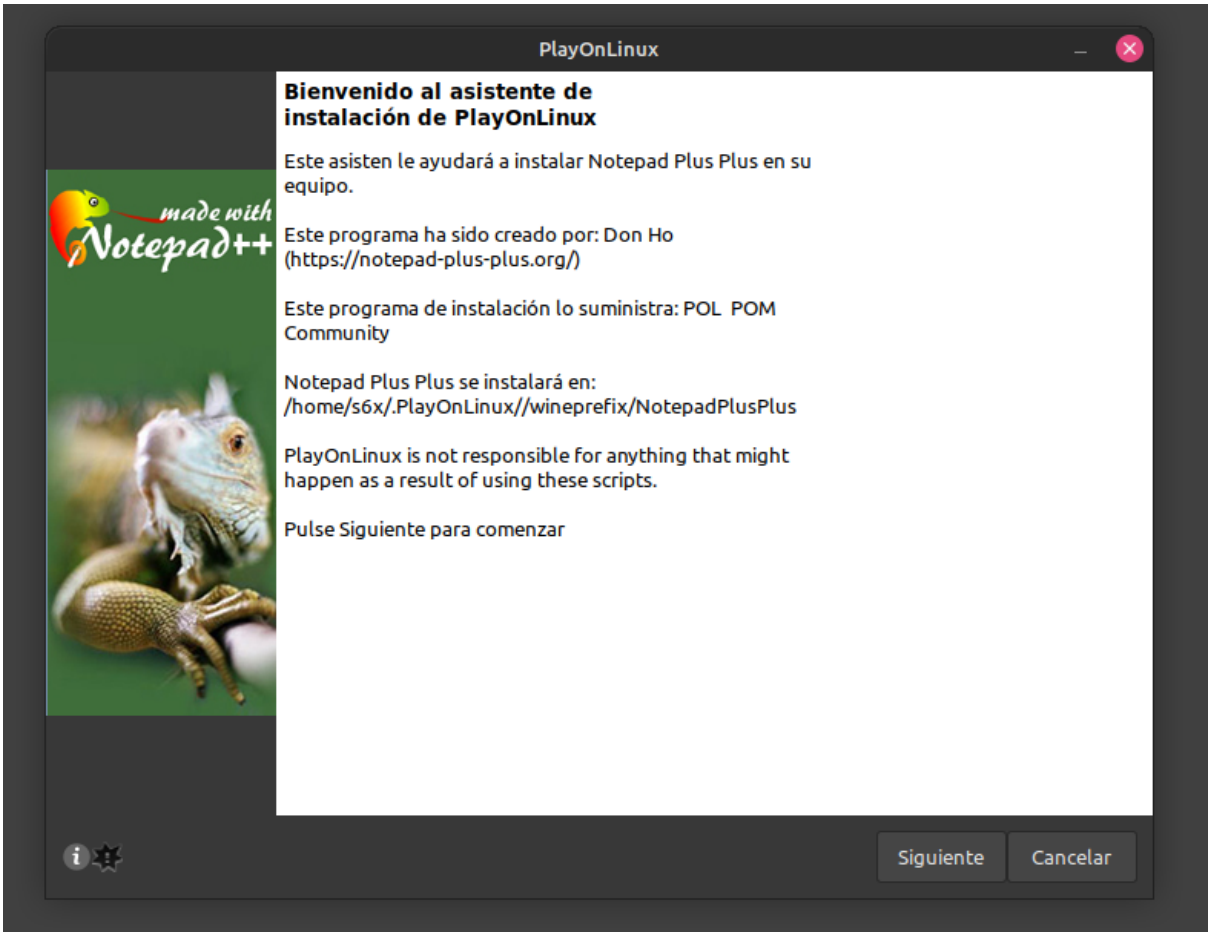
PlayOnLinux
Bienvenido al asistente de instalación de PlayOnLinux
Este asisten le ayudará a instalar Notepad Plus Plus en su equipo.
Este programa ha sido creado por: Don Ho (https://notepad-plus-plus.org/)
Este programa de instalación lo suministra: POL POM Community
Notepad Plus Plus se instalará en: /home/s6x/.PlayOnLinux//wineprefix/NotepadPlusPlus
PlayOnLinux is not responsible for anything that might happen as a result of using these scripts.
Pulse Siguiente para comenzar
made with Notepad++
Siguiente
Cancelar

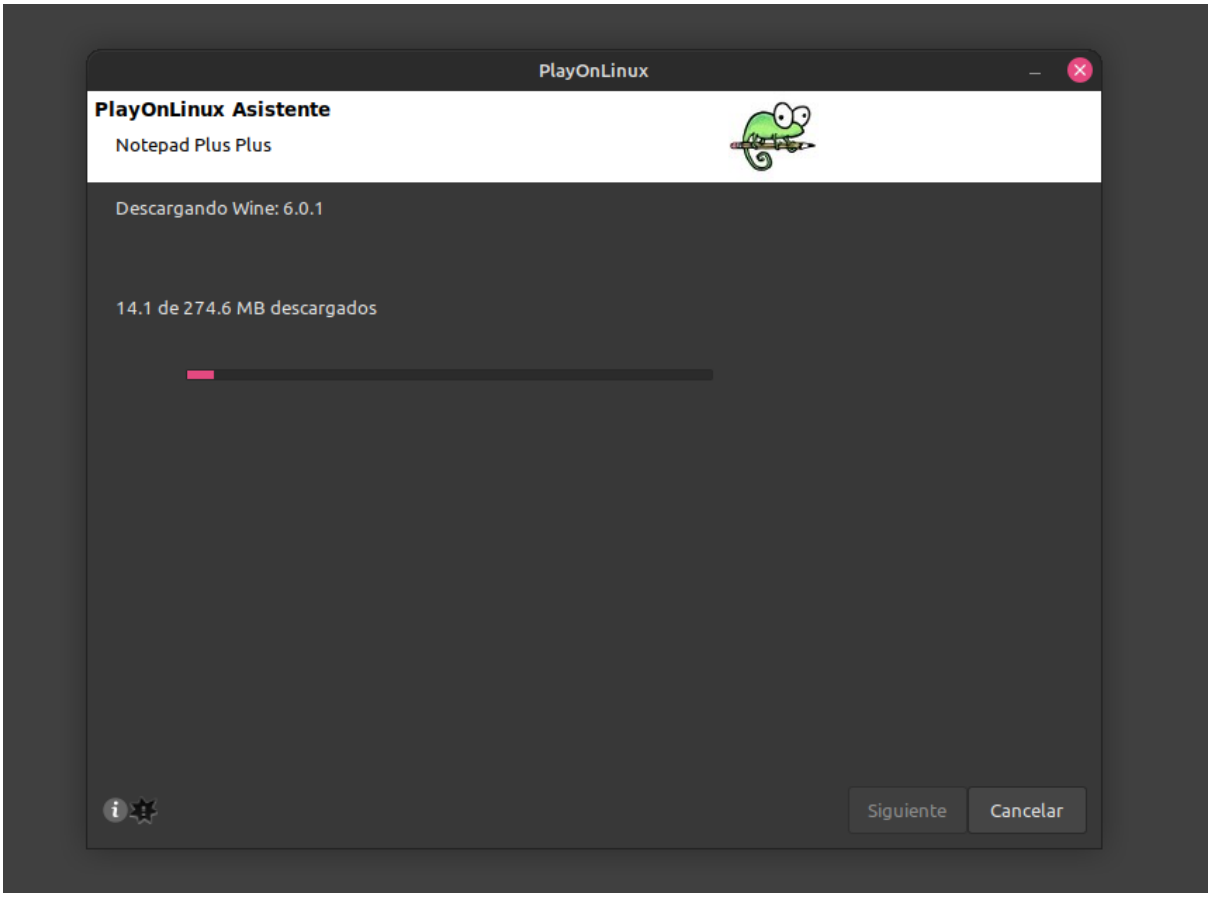
PlayOnLinux
PlayOnLinux Asistente
Notepad Plus Plus
Descargando Wine: 6.0.1
14.1 de 274.6 MB descargados
Siguiente
Cancelar

Instalación de Notepad++ v8.0
Notepad++
Bienvenido al Asistente de Instalación de Notepad++ v8.0
Este programa instalará Notepad++ v8.0 en su ordenador.
Se recomienda que cierre todas las demás aplicaciones antes de iniciar la instalación. Esto hará posible actualizar archivos relacionados con el sistema sin tener que reiniciar su ordenador.
Presione Siguiente para continuar.
Siguiente >
Cancelar

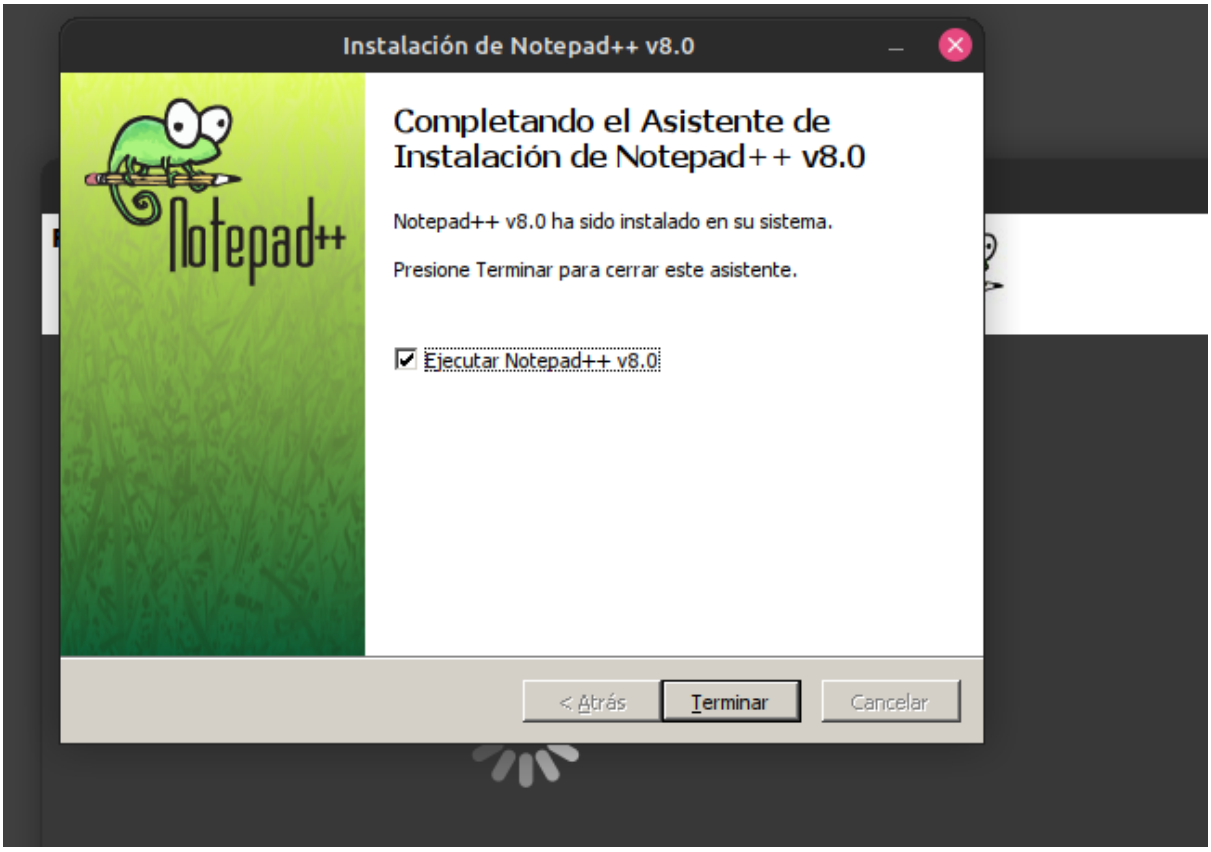

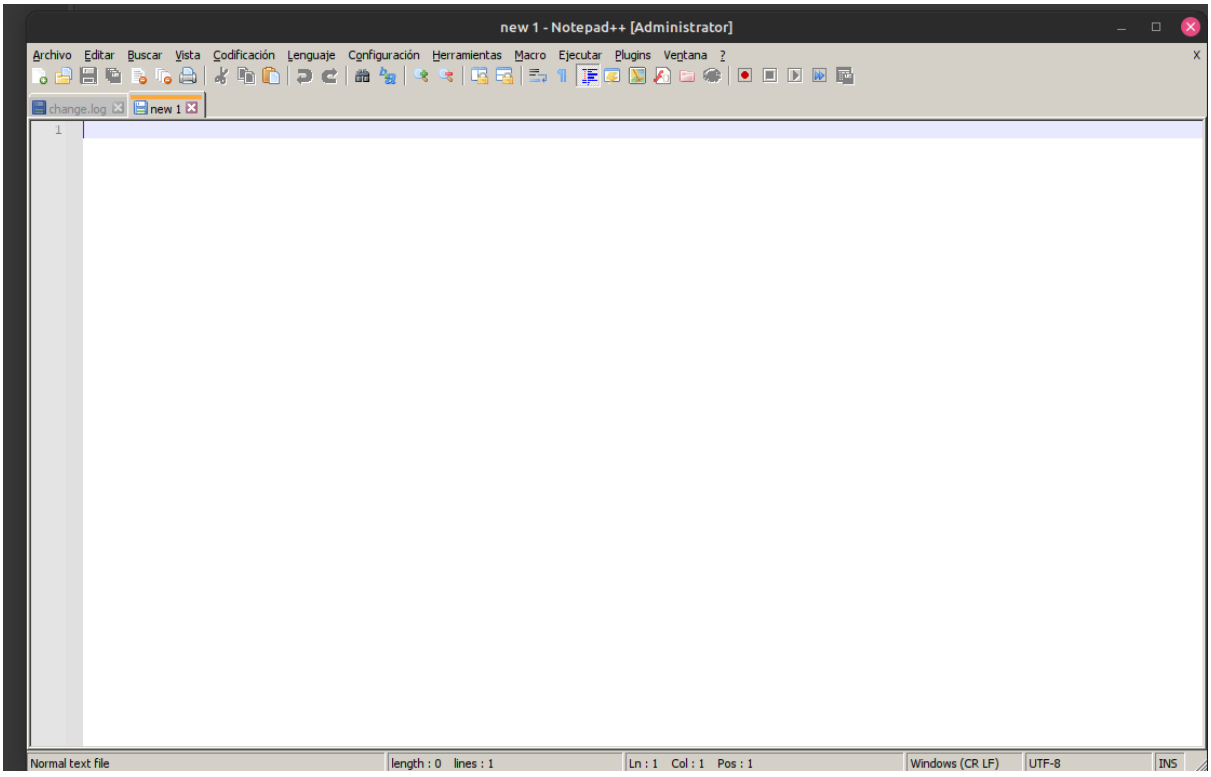

TAREAS ADICIONALES.

cambiar fondo pantalla.

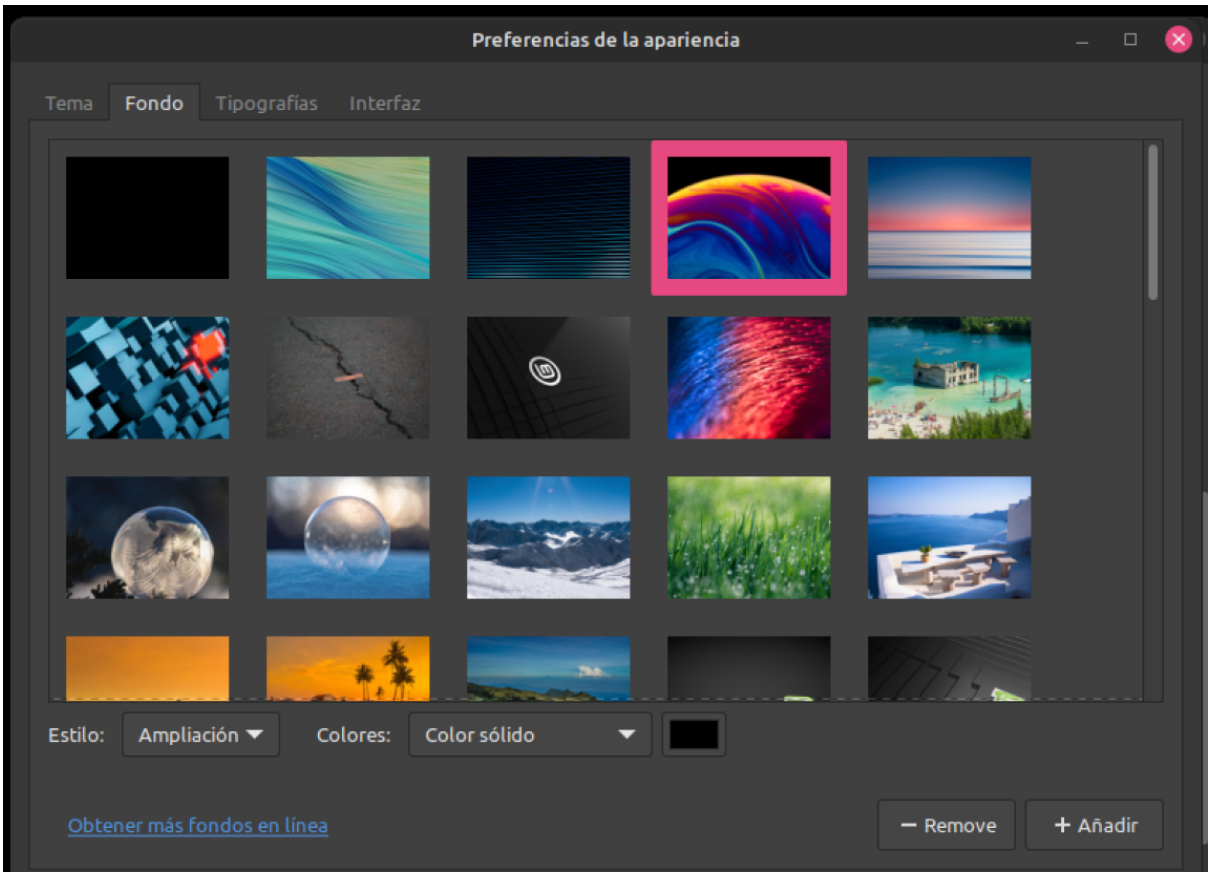
Preferencias de la apariencia
Tema
Fondo
Tipografías
Interfaz
Estilo:
Ampliación
Colores:
Color sólido
Obtener más fondos en línea
− Remove
+ Añadir

tipografía.

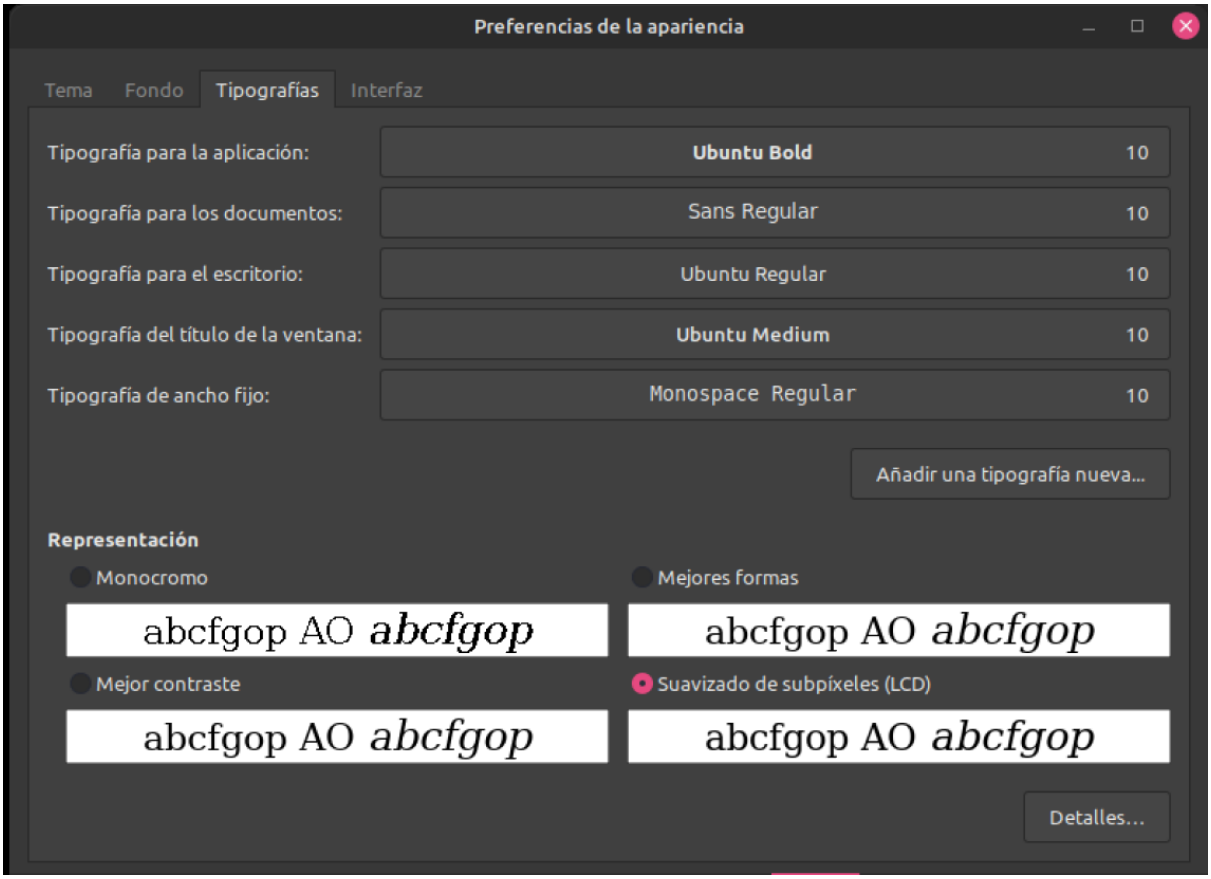
Preferencias de la apariencia
Tema
Fondo
Tipografías
Interfaz
Tipografía para la aplicación:
Ubuntu Bold
10
Tipografía para los documentos:
Sans Regular
10
Tipografía para el escritorio:
Ubuntu Regular
10
Tipografía del título de la ventana:
Ubuntu Medium
10
Tipografía de ancho fijo:
Monospace Regular
10
Añadir una tipografía nueva...
Representación
Monocromo
Mejores formas
abcfgop AO abcfgop
abcfgop AO abcfgop
Mejor contraste
Suavizado de subpíxeles (LCD)
abcfgop AO abcfgop
abcfgop AO abcfgop
Detalles...

terminal.

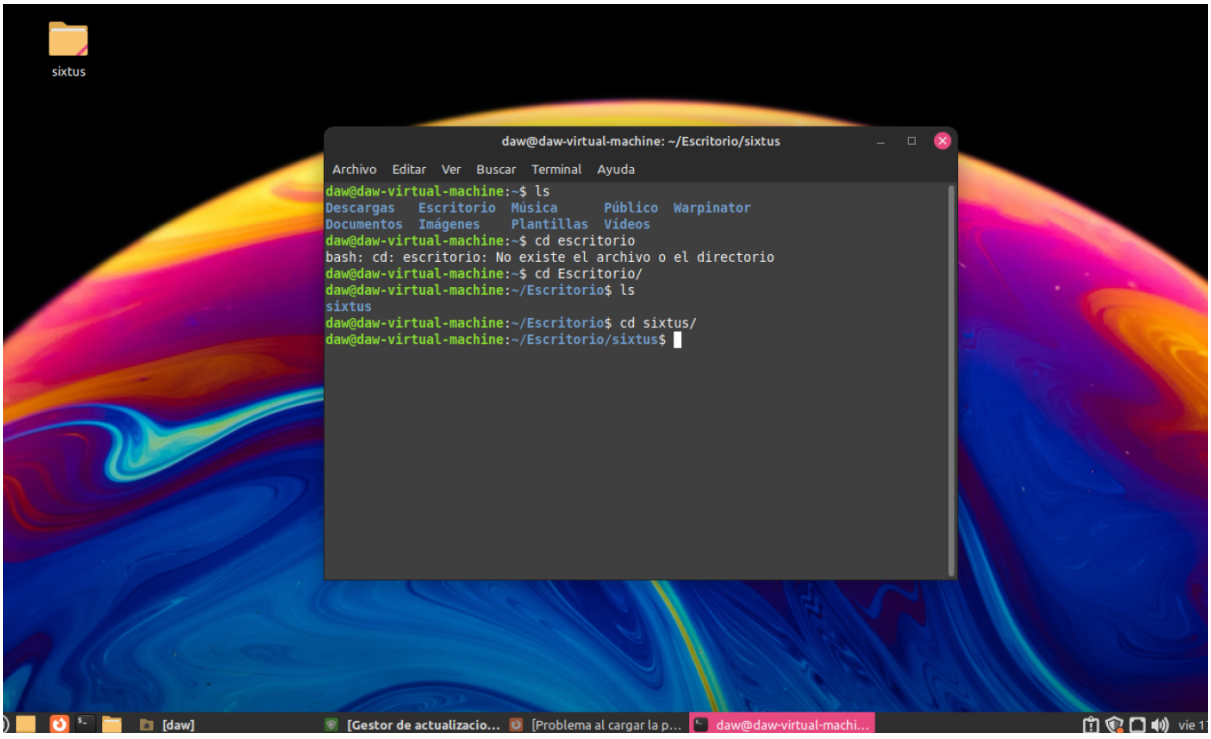
sixtus
daw@daw-virtual-machine: ~/Escritorio/sixtus
Archivo Editar Ver Buscar Terminal Ayuda
daw@daw-virtual-machine:~$ ls
Descargas Escritorio Música Público Warpinator
Documentos Imágenes Plantillas Vídeos
daw@daw-virtual-machine:~$ cd escritorio
bash: cd: escritorio: No existe el archivo o el directorio
daw@daw-virtual-machine:~$ cd Escritorio/
daw@daw-virtual-machine:~/Escritorio$ ls
sixtus
daw@daw-virtual-machine:~/Escritorio$ cd sixtus/
daw@daw-virtual-machine:~/Escritorio/sixtus$
[daw]
[Gestor de actualizacio...
[Problema al cargar la p...
daw@daw-virtual-machi...
vie 1