1. Frühlingsblumen

Zwölf Gesänge, Op.3

Ein altes deutsches Lied aus des Knaben Wunderhorn

(eds. von Arnim and Brentano)

Louise Reichardt

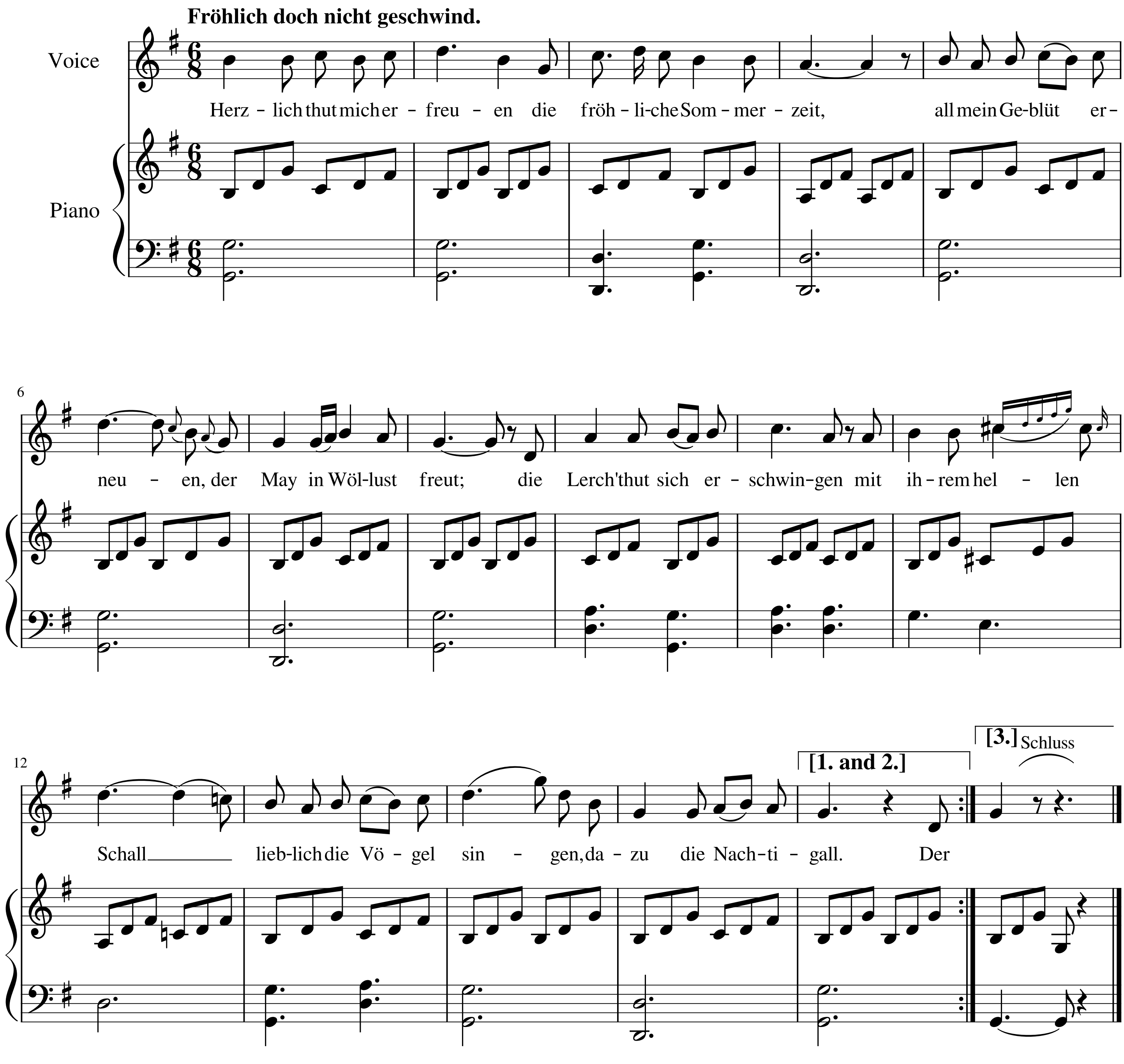
Fröhlich doch nicht geschwind.
Voice
Piano
Herz - lich thut mich er - freu - en die fröh - li-che Som - mer - zeit, all mein Ge-blüt er-
6
neu - en, der May in Wöl-lust freut; die Lerch'thut sich er - schwin-gen mit ih - rem hel - len
12
Schall lieb-lich die Vö - gel sin - gen, da - zu die Nach-ti - gall. Der
[1. and 2.]
[3.] Schluss

OpenScore (CC0)

Der Kukuk mit seinem Schreien,
Macht fröhlich jedermann;
Des Abends fröhlich reihen
Die Mädchen wohlgethan,
Spazieren zu dem Brunnen,
Bekränzet sie zur Zeit,
Alle Welt sich freut in Wonnen
Mit Reigen fern und weit.

Es grünet in dem Walde,
Die Blumen blühen frey,
Die Röslein auf der Heide,
Von Farben mancherley,
Ein Blümchen steht im Garten,
Das heisst Vergiss nicht mein,
Das edle Kraut zu warten
Macht guten Augenschein.

OpenScore (CC0)