Zwölf Gesänge

2. Der Sänger geht

Novalis (Georg Friedrich Freiherr von Hardenberg)

Louise Reichardt

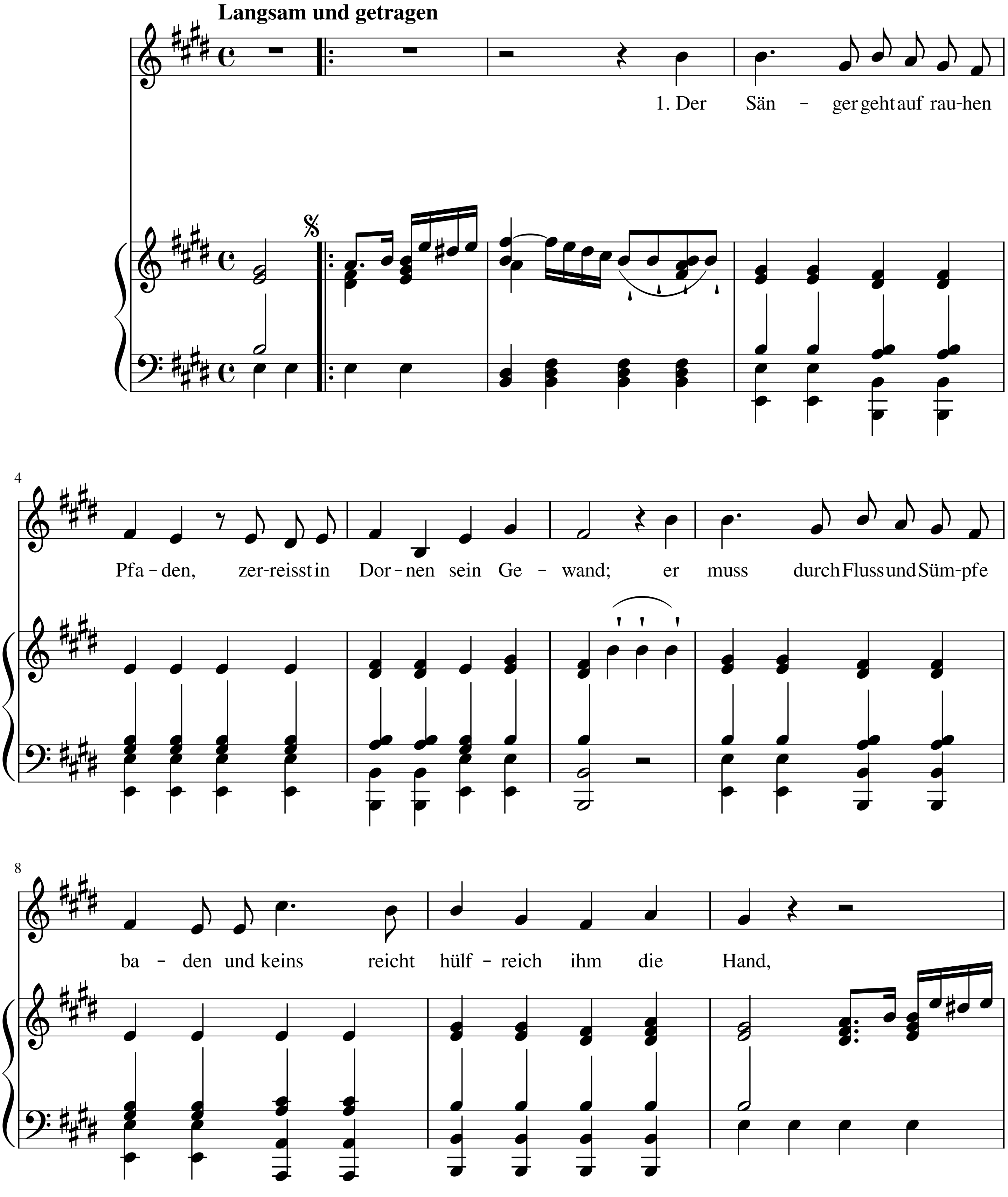
Langsam und getragen
1. Der Sän - ger geht auf rau-hen
4
Pfa - den, zer-reisst in Dor - nen sein Ge - wand; er muss durch Fluss und Süm-pfe
8
ba - den und keins reicht hülf - reich ihm die Hand,

OpenScore (CC0)

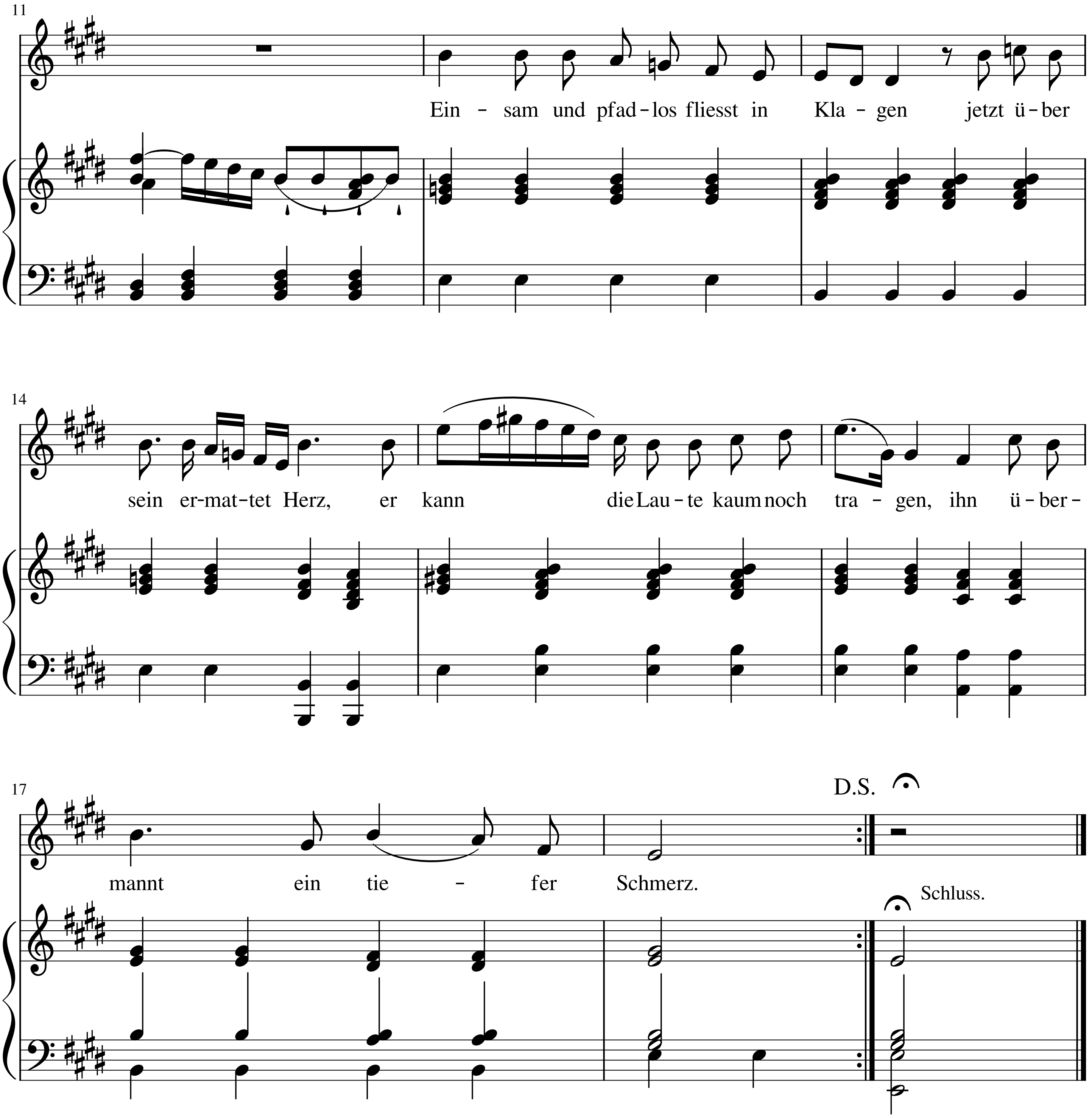
11
Ein - sam und pfad - los fliesst in Kla - gen jetzt ü - ber
14
sein er - mat - tet Herz, er kann die Lau - te kaum noch tra - gen, ihn ü - ber -
17
mannt ein tie - fer Schmerz.
D.S.
Schluss.

2.
Ein traurig Loos ward mir beschieden,
Ich irre ganz verlassen hier,
Ich brachte Allen Luft und Frieden,
Doch Keiner theilte sie mit mir.
Es wird ein jeder seiner Gabe
Und seines Lebens froh durch mich,
Doch weisen sie mit kargen Gaben
Des Herzensforderung von sich.

3.
Man läßt mich ruhig Abschied nehmen,
Wie man den Frühling wandern sieht,
Es will sich keiner um ihn grämen,
Wenn er betrübt von dannen zieht.
Verlangend sehn sie nach den Früchten
Und wissen nicht, daß er sie sä't;
Ich kam den Himmel euch zu lichten,
Doch keiner denkt nicht an den Säer.

4.
Ich fühle dankbar Zaubermächte
An diese Lippen fest gebannt.
O! knüpfte nur an meine Rechte,
Sie zieht der Liebe Zauberband.
Es kümmert Keiner sich des Armen,
Der dürftig aus der Fremde kam;
Welch Herz wird sein sich noch erbarmen
Und lindert seinen tiefen Gram?

OpenScore (CC0)