3. Nach Sevilla

Zwölf Gesänge

Clemens Brentano

Louise Reichardt

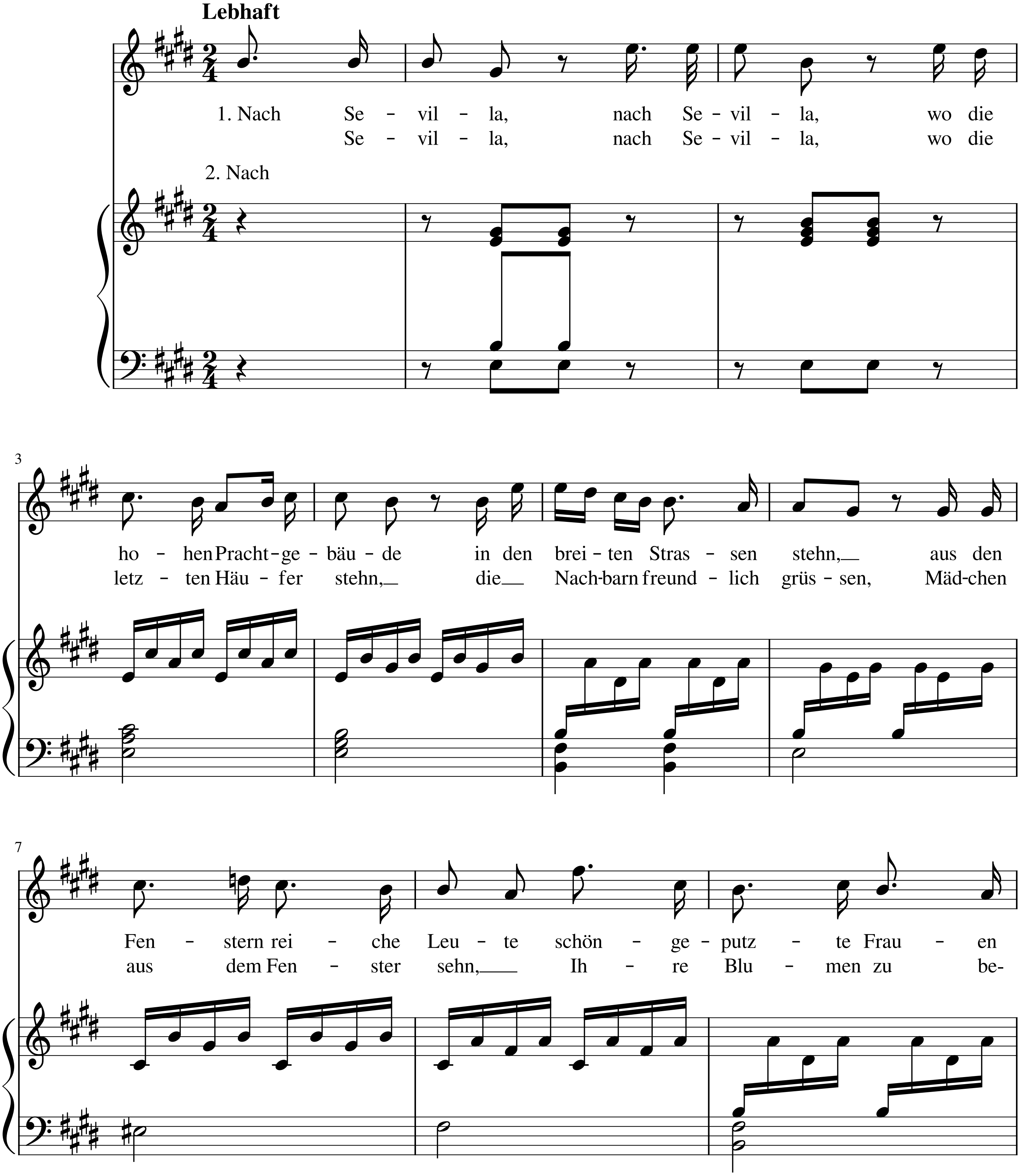
Lebhaft
1. Nach Se - vil - la, nach Se - vil - la, wo die
Se - vil - la, nach Se - vil - la, wo die
2. Nach
3
ho - hen Pracht - ge - bäu - de in den brei - ten Stras - sen stehn, aus den
letz - ten Häu - fer stehn, die Nach - barn freund - lich grüs - sen, Mäd - chen
7
Fen - stern rei - che Leu - te schön - ge - putz - te Frau - en
aus dem Fen - ster sehn, Ih - re Blu - men zu be-

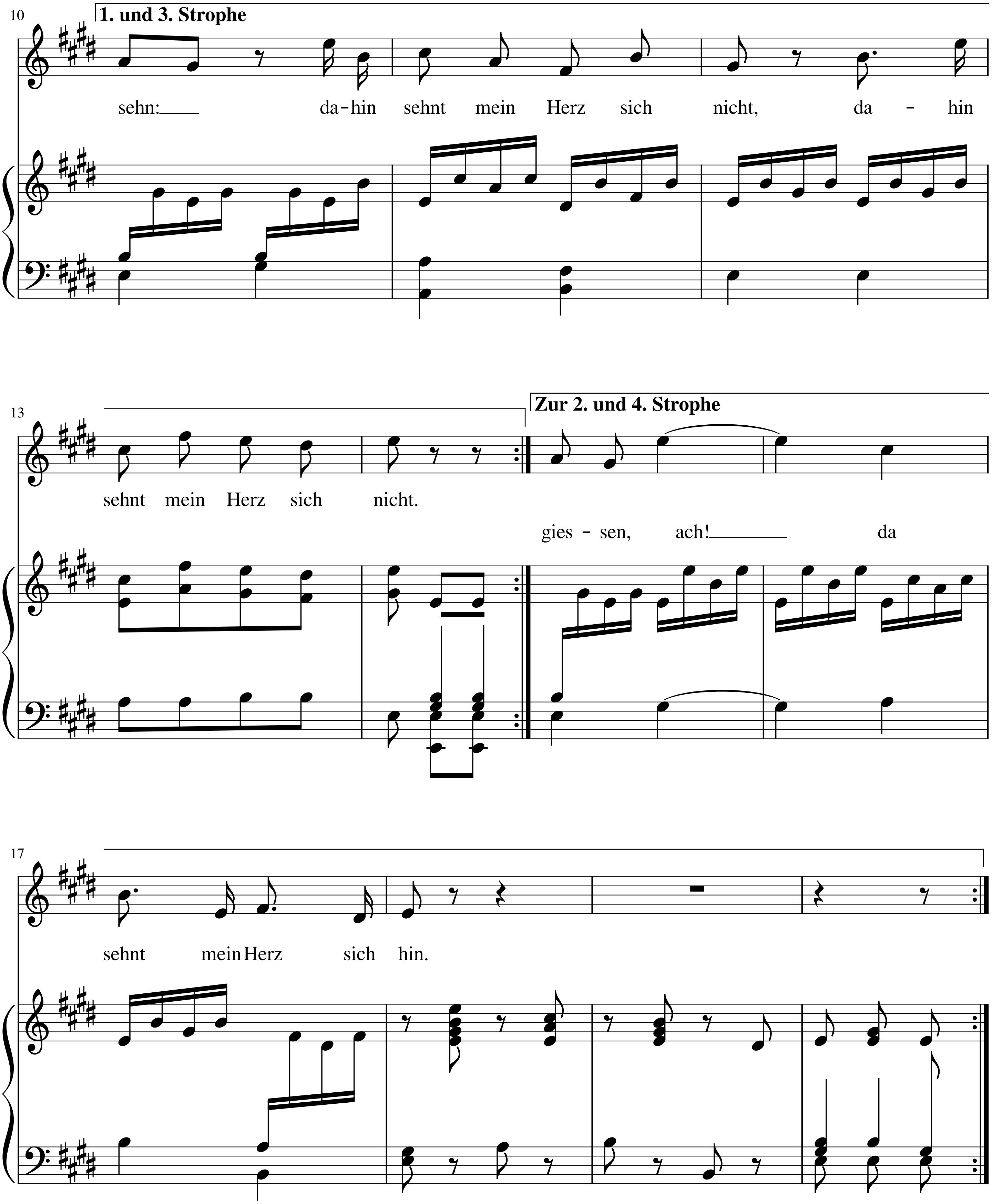10
1. und 3. Strophe
sehn: da-hin sehnt mein Herz sich nicht, da - hin
13
Zur 2. und 4. Strophe
sehnt mein Herz sich nicht.
gies - sen, ach! da
17
sehnt mein Herz sich hin.

43.

GuSenvilAbeind,Sgeuvitlla, Abend,
Webers iMater ohetzinereihensieStüb.chen,
Eylvel oKsüycheihs,tidlan Kgawmeseen,?
Undedanhasingwoienstchöein Liedben,en,
Kadnaso Pfibrstchen Blächzteinesan,mmer,
Aoch' uind, istacbeindeinzigKind !auf!