7. Volkslied

Zwölf Gesänge

Aus des Knaben Wunderhorn (eds. von Arnim and Brentano)

Louise Reichardt

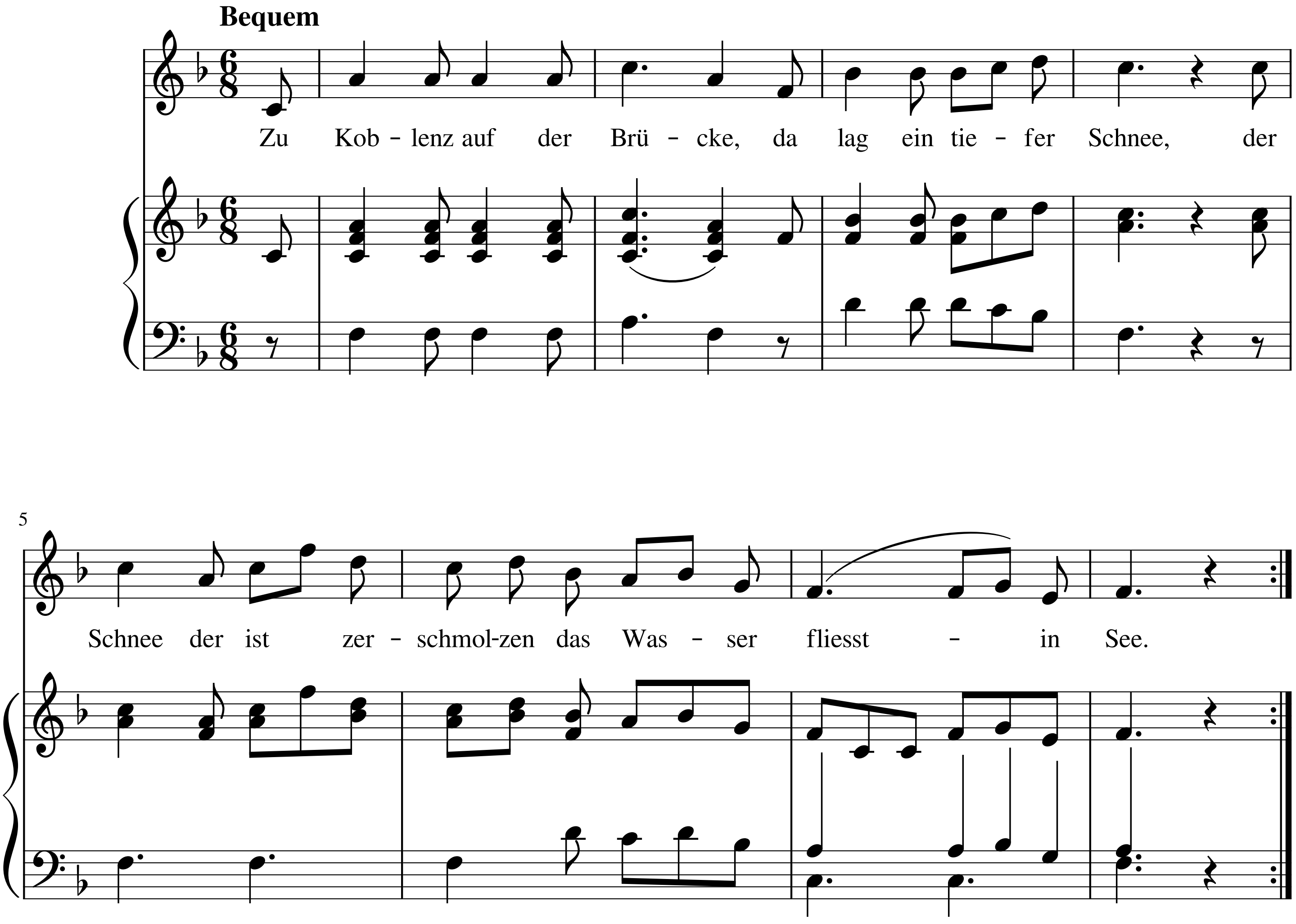
Bequem
Zu Kob - lenz auf der Brü - cke, da lag ein tie - fer Schnee, der
5
Schnee der ist zer - schmol-zen das Was - ser fliesst - in See.

23.

Es fliesst in Liebchens Garten,
Da wohnet niemand drein;
Mein Liebchen muss drin wohnen,
Es stehn da zwey Bäumelein,

Die stehn bei den Kroaten
Wohl an dem Wasser grün,
Ich kann da lang erwarten,
Ich kann nicht zu ihr hin.

OpenScore (CC0)