10. Die Veilchen

Zwölf Gesänge

Adam Oehlenschläger

Louise Reichardt

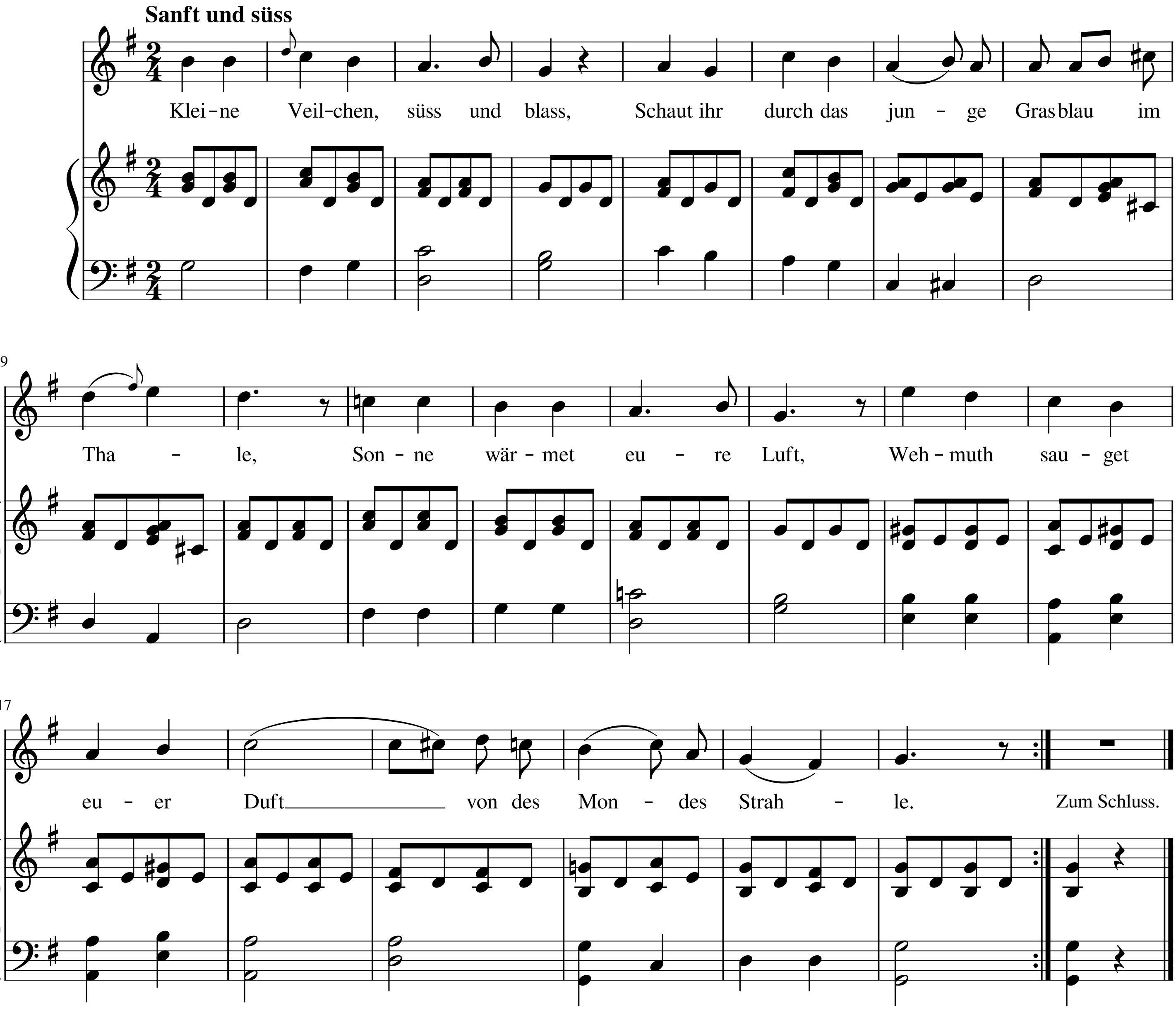
Sanft und süss
Klei-ne Veil-chen, süss und blass, Schaut ihr durch das jun-ge Gras blau im
9
Tha-le, Son-ne wär-met eu-re Luft, Weh-muth sau-get
17
eu-er Duft von des Mon-des Strah-le.
Zum Schluss.

OpenScore (CC0)

2.
Dicht ihr bey einander steht,
Röthe schwindend übergeht
Zart ins blaue.
Hold, im lichten Frühlingsschein,
Winket ihr zum bunten Hayn
Mägdelein der Aue.

3.
Aber kalt der [illegible] weht,
Schüchtern jedes [illegible] steht,
Ach! ihr Armen!
[illegible] Blätter hat Gesträuch,
Hebt ihr [illegible] euch,
Kann euch nicht erwarmen.

5.
Auf des lichten Frühlings Glanz,
Schlingen sich der Blümlein Kranz,
Hold im [illegible]
Oh, wie [illegible]
Wölbt [illegible] schwarz über [illegible]
Und die purpur Wange!

4.
Kleine liebe Veilchen! nein!
Sturm soll länger nicht im Hain
Euch durchbeben
Seyd nur froh und wohlgemuth,
Neu auf meiner Emma Hut
Sollt ihr euch beleben.

OpenScore (CC0)