3a. Geistliches Lied

Sechs Lieder von Novalis, Op.4

Novalis (Georg Friedrich Freiherr von Hardenberg)

Louise Reichardt

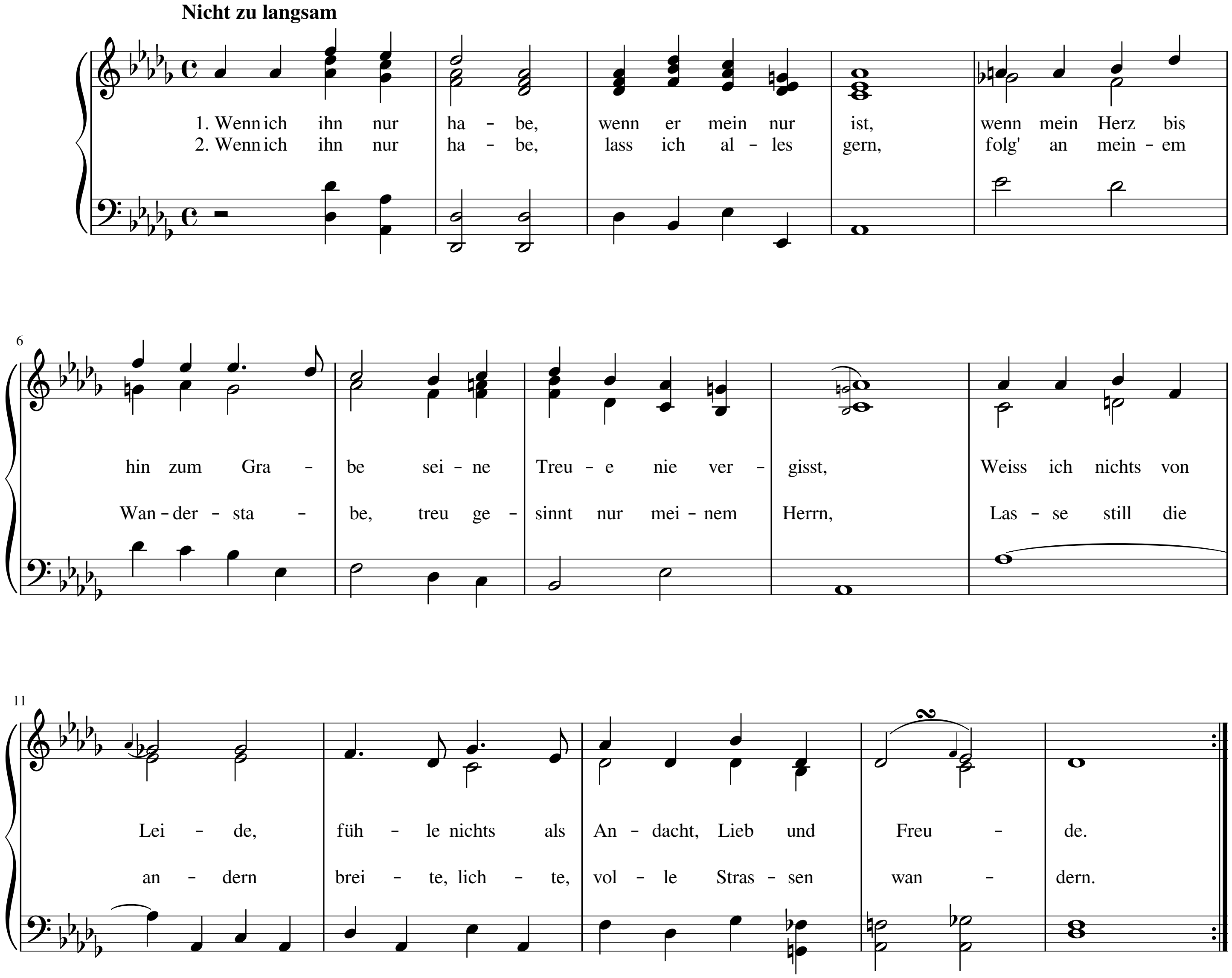
Nicht zu langsam
1. Wenn ich ihn nur ha - be, wenn er mein nur ist, wenn mein Herz bis hin zum Gra - be sei - ne Treu - e nie ver - gisst, Weiss ich nichts von Lei - de, füh - le nichts als An - dacht, Lieb und Freu - de.
2. Wenn ich ihn nur ha - be, lass ich al - les gern, folg' an mein - em Wan - der - sta - be, treu ge - sinnt nur mei - nem Herrn, Las - se still die an - dern brei - te, lich - te, vol - le Stras - sen wan - dern.
6
11

3.

Wenn ich ihn nur habe
Schlaf ich fröhlich ein,
Ewig wird zu süsser Labe
Seines Herzens Fluth mir seyn.
Die mit sanftem Zwingen
Alles wird erweichen und durchdringen.

4.

Wenn ich ihn nur habe
Hab ich auch die Welt;
Selig wie ein Himmelsknabe
Der der Jungfrau Schleier hält.
Hingesenkt im Schauen
Kann mir vor dem Irdischen nicht grauen.

5.

Wo ich ihn nur habe
Jst mein Vaterland,
Und es fällt mir jede Gabe
Wie ein Erbtheil in die Hand
Längst vermisste Brüder
Find' ich nun in seinen Jüngern wieder.

OpenScore (CC0)