5. Noch ein Bergmannslied

Sechs Lieder von Novalis, Op.4

Novalis (Georg Friedrich Freiherr von Hardenberg)

Louise Reichardt

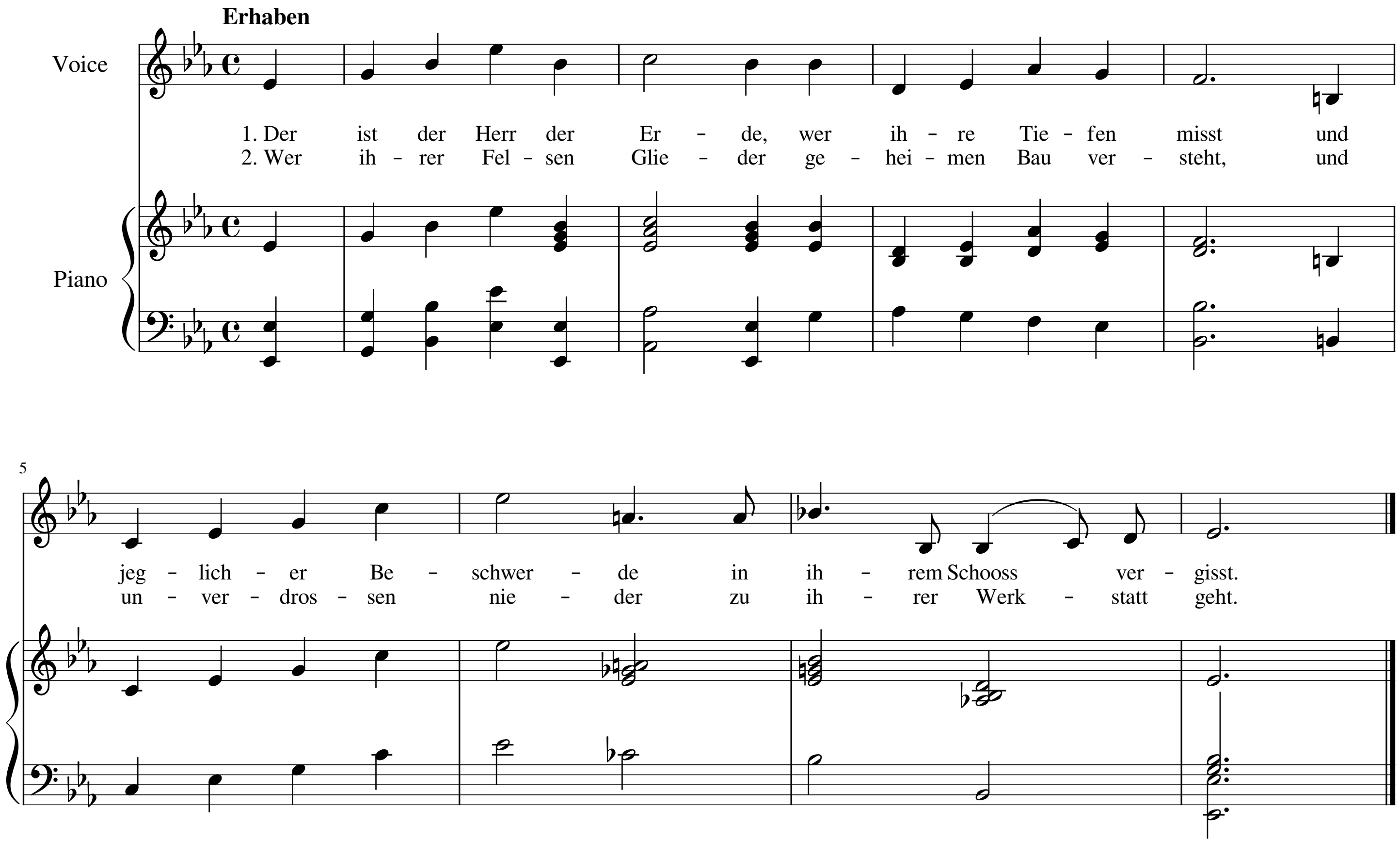
Erhaben
Voice
Piano
1. Der ist der Herr der Er - de, wer ih - re Tie - fen misst und jeg - lich - er Be - schwer - de in ih - rem Schooss ver - gisst.
2. Wer ih - rer Fel - sen Glie - der ge - hei - men Bau ver - steht, und un - ver - dros - sen nie - der zu ih - rer Werk - statt geht.
5

3.
Er ist mit ihr verbündet
Und inniglich vertraut
Und wird von ihr entzündet
Als wär' sie seine Braut.

4.
Er sieht ihr alle Tage
Mit neuer Liebe zu,
Und scheut nicht Fleiss und Plage
Sie lässt ihm keine Ruh.

5.
Die mächtigen Geschichte
Der längst verflossnen Zeit
Ist sie ihm zu berichten
Mit Freundlichkeit bereit.

6.
Der Vorwelt heil'ge Lüfte
Umwehn sein Angesicht
Und in die Nacht der Klüfte
Strahlt ihm ein ew'ges Licht.

7.
Er trifft auf allen Wegen
Ein wohlbekanntes Land,
Und gern kommt sie entgegen
Den Werken seiner Hand.

8.
Ihm folgen die Gewässer
Hülfreich den Berg hinauf
Und alle Felsenschlösser
Thun ihre Schätz' ihm auf.

9.
Er führt des Goldes Ströme
In seines Königs Haus
Und schmückt die Diademe
Mit edlen Steinen aus.

10.
Zwar reicht er treu dem König
Den glückbegabten Arm,
Doch frägt er nach ihm wenig
Und bleibt mit Freuden arm.

11.
Sie mögen sich erwürgen
Am Fuss um Gut und Geld;
Er bleibt auf den Gebürgen
Der frohe Herr der Welt.

OpenScore (CC0)