1. Frühlingsblumen

Zwölf Gesänge, Op.3

Ein altes deutsches Lied aus des Knaben Wunderhorn

(eds. von Arnim and Brentano)

Louise Reichardt

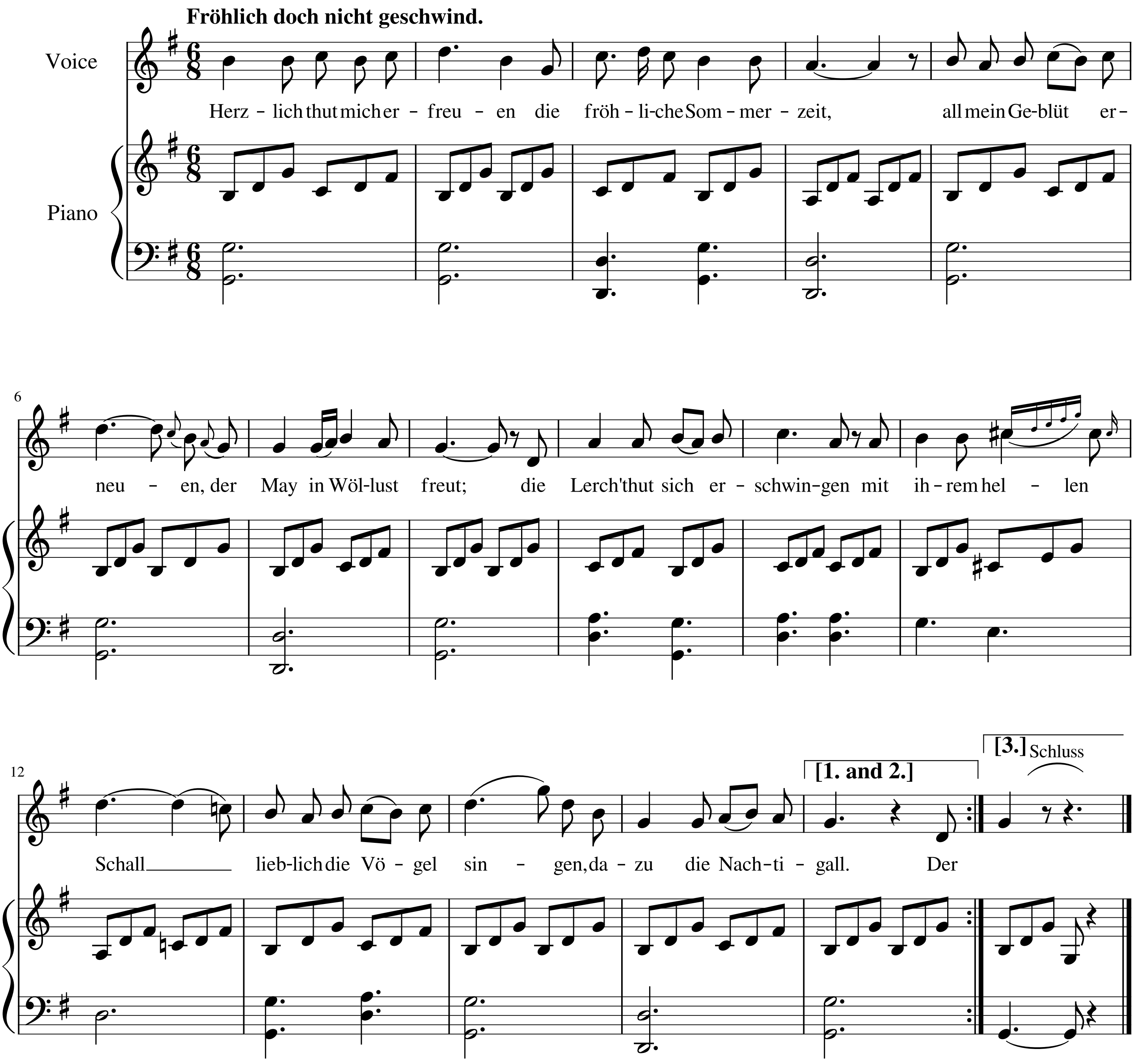
Fröhlich doch nicht geschwind.
Voice
Piano
Herz - lich thut mich er - freu - en die fröh - li-che Som - mer - zeit, all mein Ge-blüt er-
6
neu - en, der May in Wöl-lust freut; die Lerch'thut sich er - schwin-gen mit ih - rem hel - len
12
Schall lieb-lich die Vö - gel sin - gen, da - zu die Nach-ti - gall. Der
[1. and 2.]
[3.] Schluss

OpenScore (CC0)

Es grünet in dem Walde,
Die Blumen blühen frey,
Die Röslein auf der Heide,
Von Farben mancherley,
Ein Blümchen steht im Garten,
Das heisst Vergiss nicht mein,
Das edle Kraut in Warten
Macht guten Augenschein.

Der Kukuk mit seinem Schreien,
Macht fröhlich jedermann;
Des Abends fröhlich reihen
Die Mädchen wohlgethan,
Spazieren zu dem Brunnen,
Bekränzt zur Zeit,
Alle Welt sich freut zu wonnen
Mit Reisen fern und weit.

OpenScore (CC0)