# 3. Nach Sevilla

Zwölf Gesänge

Clemens Brentano

Louise Reichardt

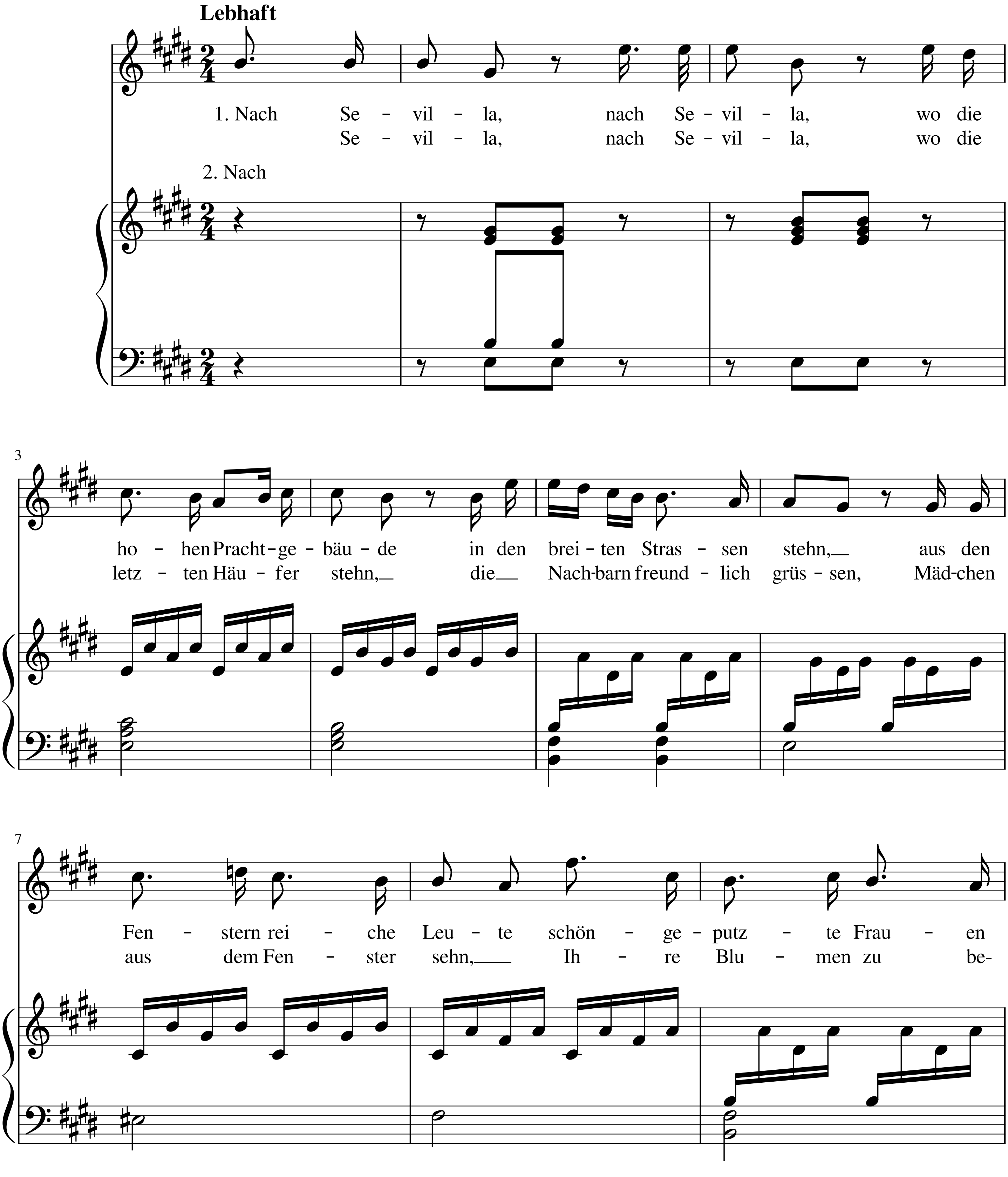
Lebhaft
1. Nach Se - vil - la, nach Se - vil - la, wo die
Se - vil - la, nach Se - vil - la, wo die
2. Nach
3
ho - hen Pracht - ge - bäu - de in den brei - ten Stras - sen stehn, aus den
letz - ten Häu - fer stehn, die Nach-barn freund - lich grüs - sen, Mäd-chen
7
Fen - stern rei - che Leu - te schön - ge - putz - te Frau - en
aus dem Fen - ster sehn, Ih - re Blu - men zu be-

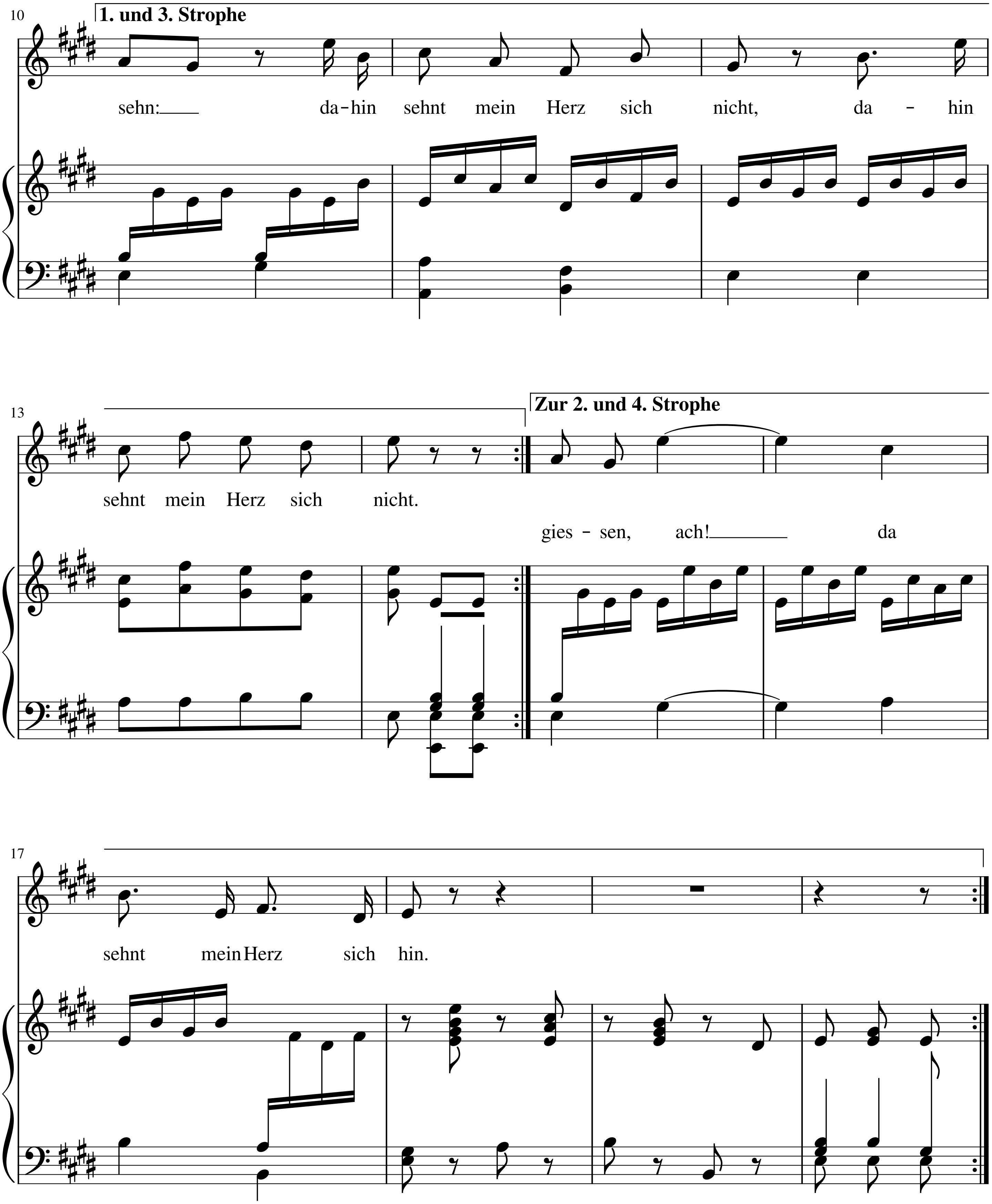
10
1. und 3. Strophe
sehn: da-hin sehnt mein Herz sich nicht, da - hin
13
sehnt mein Herz sich nicht.
Zur 2. und 4. Strophe
gies - sen, ach! da
17
sehnt mein Herz sich hin.

3.
In Sevilla, in Sevilla,
Weiß ich wohl ein reiches Stübchen,
Helle Küche, stille Kammern,
In dem Hause wohnt mein Liebchen,
Und am Pförtchen glänzt ein Hammer,
Poch' und, macht der Jungfrau auf!

4.
Guten Abend, gut'n Abend,
Lieber Vater, setzt euch nieder.
Ey wo seyd ihr lang gewesen?
Und dann singt sie schöne Liedchen,
Kann so hübsch in Büchern lesen,
Ach! und ist ein einzig Kind!