7. Volkslied

Zwölf Gesänge

Aus des Knaben Wunderhorn (eds. von Arnim and Brentano)

Louise Reichardt

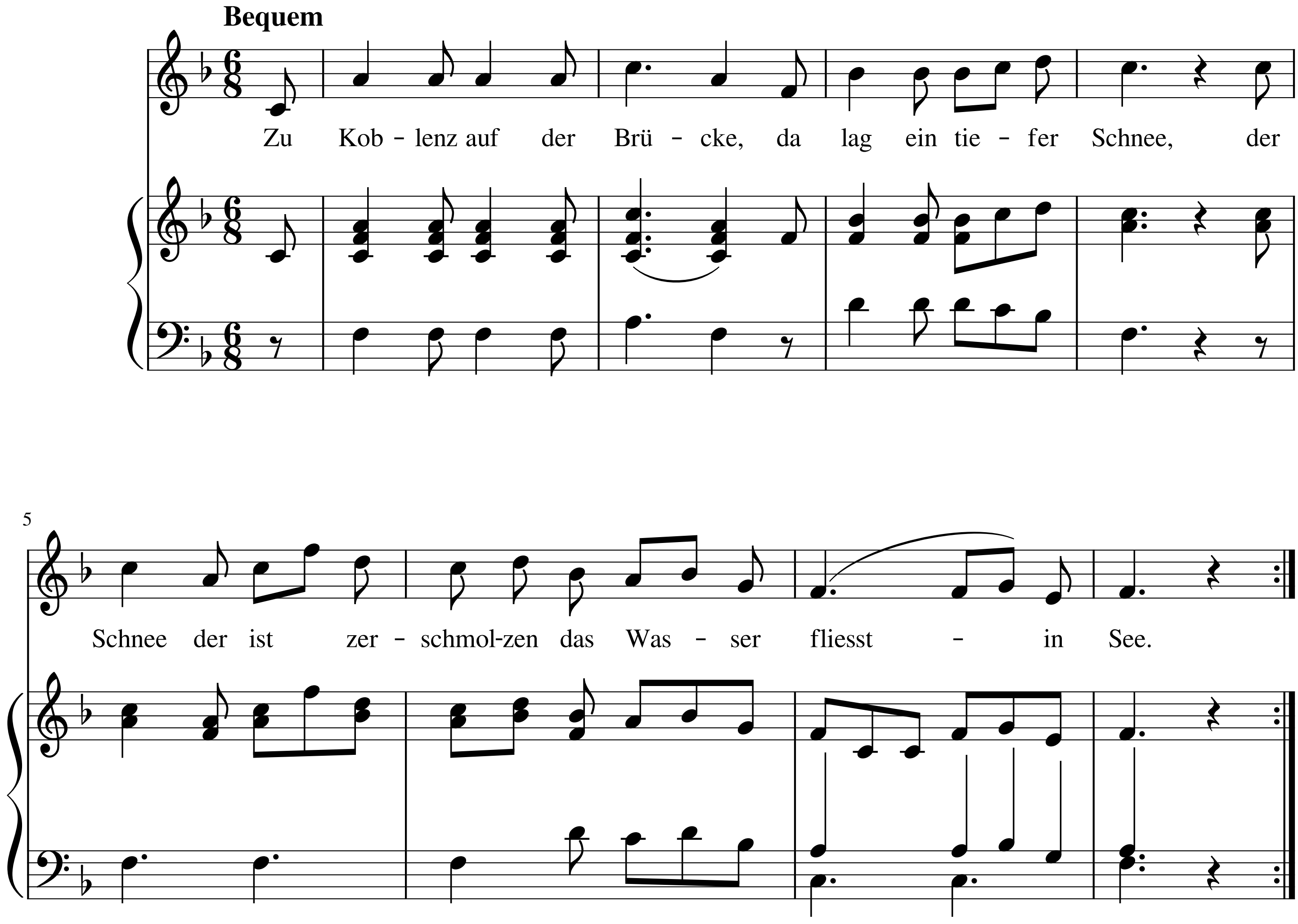
Bequem
5
Zu Kob - lenz auf der Brü - cke, da lag ein tie - fer Schnee, der
Schnee der ist zer - schmol-zen das Was - ser fliesst - in See.

23.

Es fliesst in Liebchens Garten,
Da wohnet niemand drin,
Ich kann da lange warten,
Ich kann nicht zu ihr hin.

Die stehen in den Kronen,
Wohl aus dem Wasser grün;
Mein Liebchen muss drin wohnen,
Es stehen da zwey Bäumelein,

OpenScore (CC0)