9. Der Spinnerin Nachtlied

Zwölf Gesänge

Clemens Brentano

Louise Reichardt

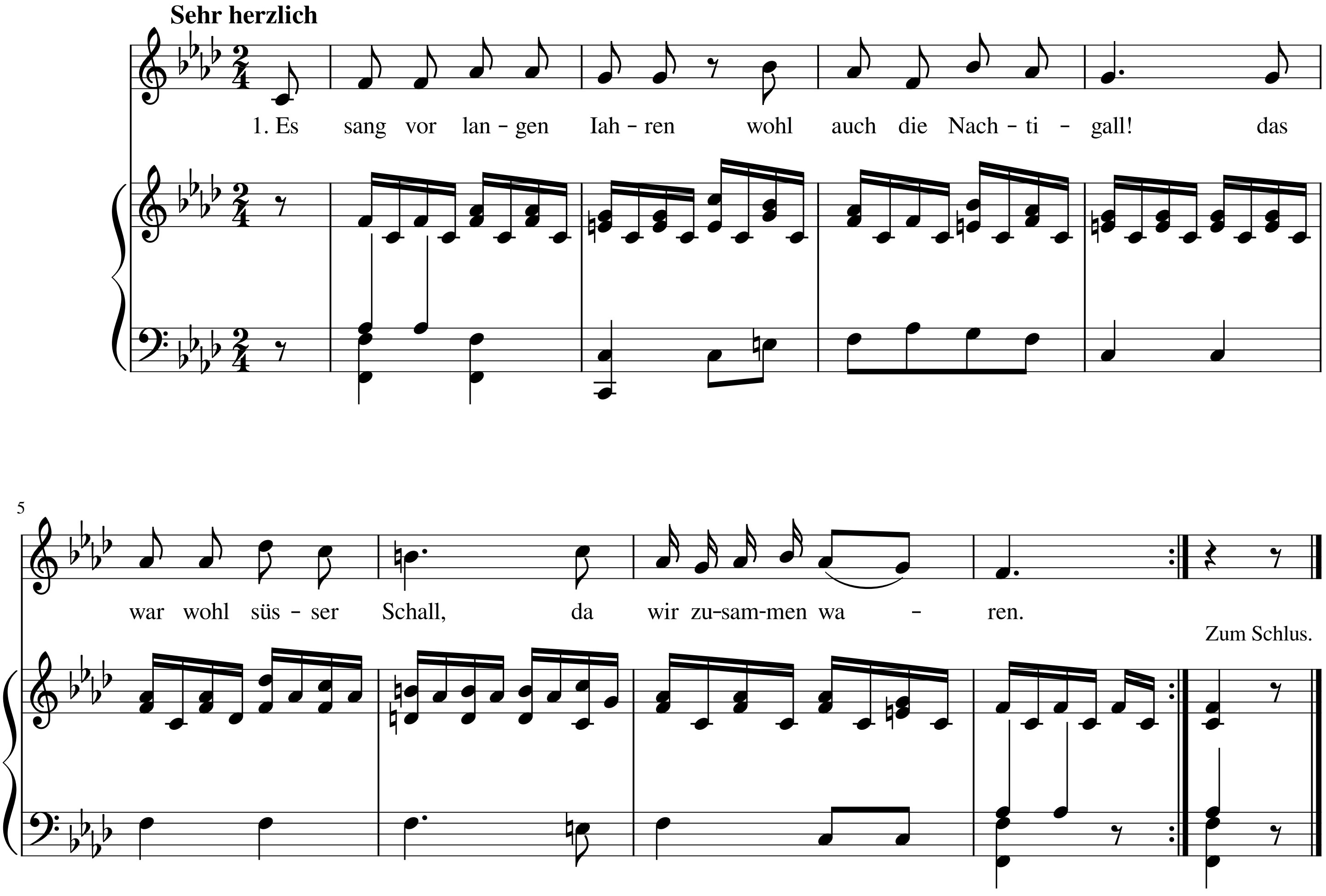
Sehr herzlich
1. Es sang vor lan-gen Iah-ren wohl auch die Nach-ti-gall! das war wohl süs-ser Schall, da wir zu-sam-men wa-ren.
5
Zum Schlus.

2.

Ich sing' und kann nicht weinen,
Und spinne so allein
Den Faden klar und rein,
So lang der Mond wird scheinen.

3.

Als wir zusammen waren,
Da sang die Nachtigall;
Nun mahnet mich ihr Schall,
Daß du von mir gefahren.

4.

So oft der Mond mag scheinen,
Denk' ich wohl dein allein;
Mein Herz ist klar und rein,
Gott wolle uns vereinen.

5.

Seit du von mir gefahren,
Singt stets die Nachtigall;
Ich denk' bei ihrem Schall,
Wie wir zusammen waren.

6.

Gott wolle uns vereinen!
Hier spinn' ich so allein,
Der Mond scheint klar und rein;
Ich sing' und möchte weinen.

OpenScore (CC0)