Zwölf Gesänge

10. Die Veilchen

Adam Oehlenschläger

Louise Reichardt

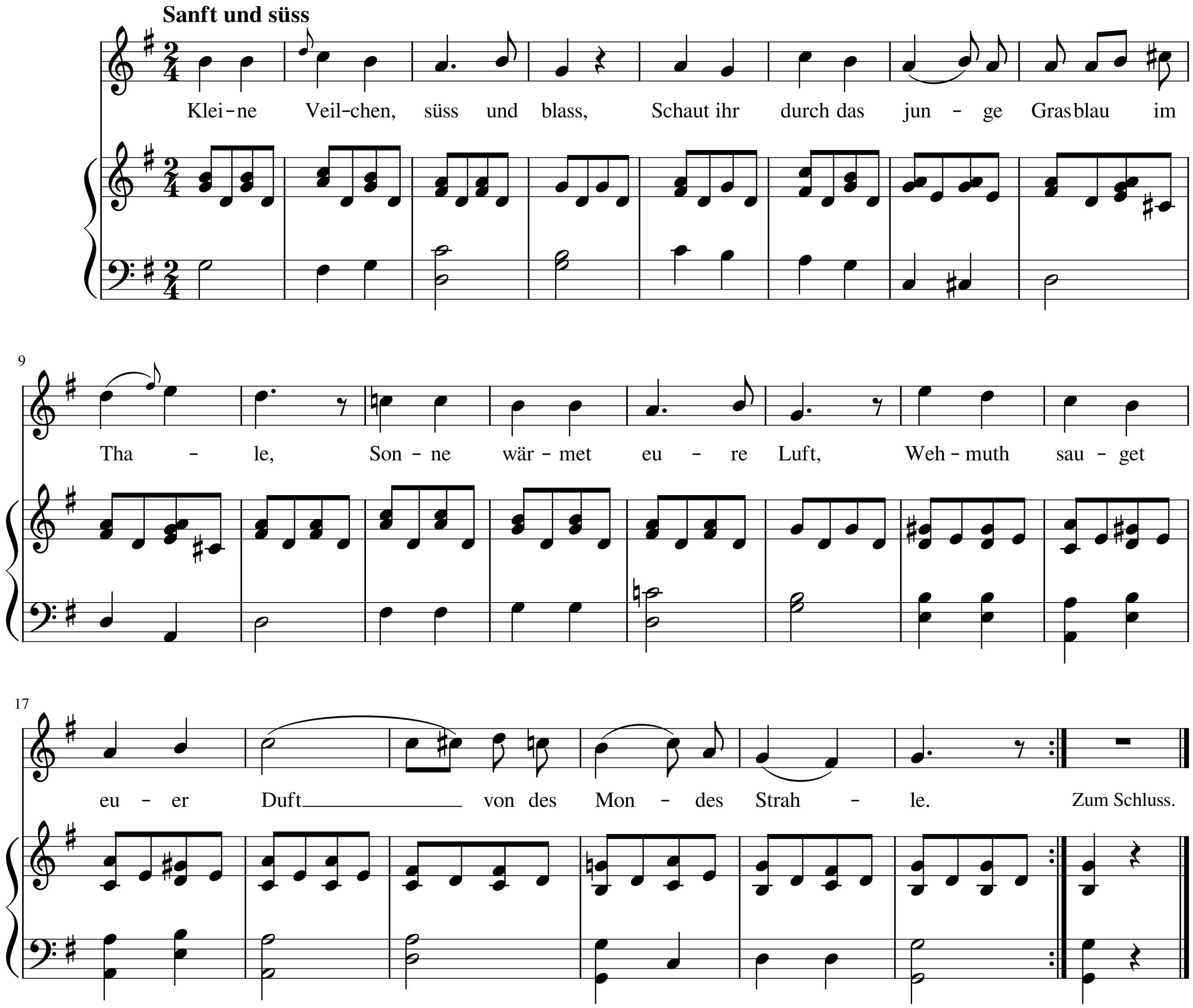
Sanft und süss
Klei-ne Veil-chen, süss und blass, Schaut ihr durch das jun-ge Gras blau im
Tha-le, Son-ne wär-met eu-re Luft, Weh-muth sau-get
eu-er Duft von des Mon-des Strah-le.
Zum Schluss.
9
17

OpenScore (CC0)

2.
Dicht ihr bey einander steht,
Röthe schwindend übergeht,
Zart ins blaue.
Hold, im lichten Frühlingsschein,
Winket ihr zum bunten Hayn,
Mägdelein der Aue.

3.
Aber kalt der Frühling weht,
Schüchtern jedes Blümlein steht,
Ach! ihr Armen!
[illegible] Blätter hat Gesträuch,
[illegible] über euch,
Kann euch nicht erwarmen.

5.
Auf der lichten [illegible] glanz,
[illegible] Kranz,
Hold im Anger;
[illegible]
Hebt ihr [illegible] Äugelein,
[illegible] purpur Wange!

4.
Kleine liebe Veilchen! nein!
Sturm soll länger nicht im Hain
Euch durchbeben
Seyd nur froh und wohlgemuth,
Neu auf meiner Emma Hut
Sollt ihr euch beleben.

OpenScore (CC0)