EGS EQUIPO DE COMPUTO Y SOFTWARE

POLÍTICAS DE SEGURIDAD DE LA INFORMACIÓN

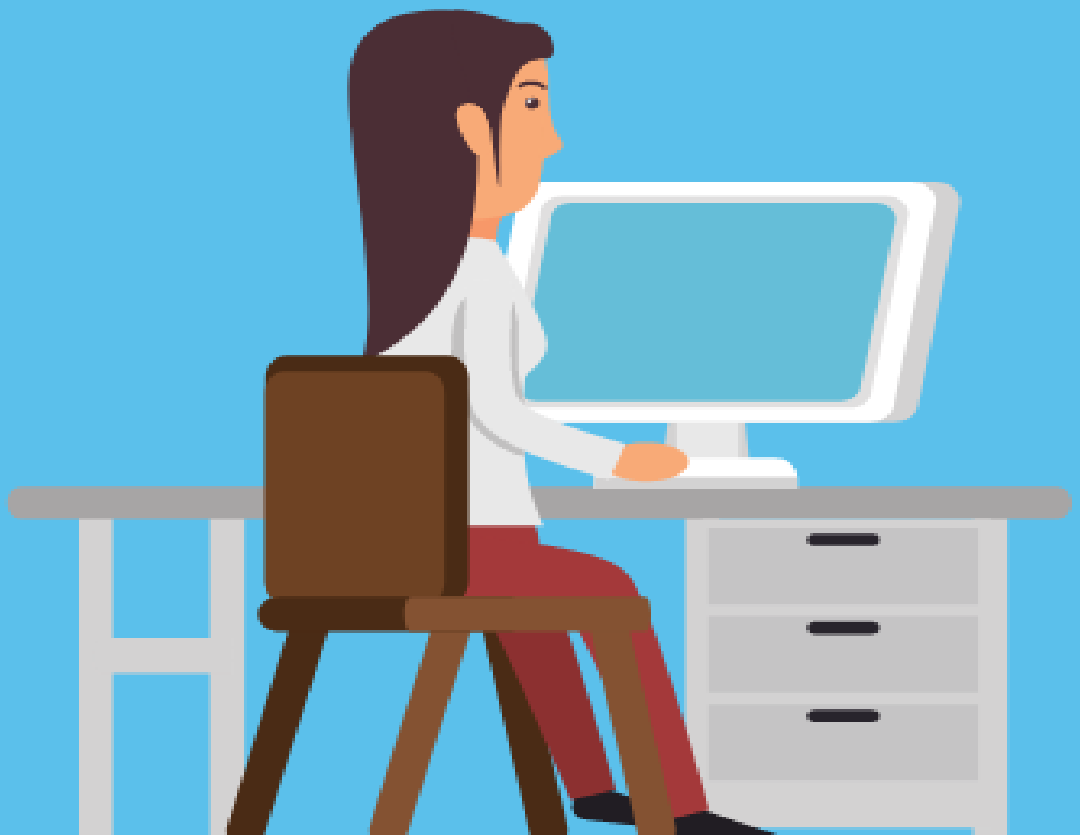

Autorización de políticas de la información

Elaboró

Tec. Jose Emanuel Chavez Guadarrama.

Líder del departamento de desarrollo web.

Autorizó

ing. Eric Guízar Serrano.

Gerente general de EGS equipo de cómputo y software.

EGS
PINO SUÁREZ NTE. 306-4
COL. SANTA CLARA TOL. MÉX.
TEL. 2144416, 2183780, 2813351
HORARIO DE LUNES A VIERNES
10:00 A 7:00 P.M.
SABADOS 9:00 A 2:00 P.M.

Visto Bueno EGS Equipo de Cómputo y Software

Contenido

Objetivo 4
Alcance 5
Marco jurídico y normativo 6
Política de seguridad de información general 7
Protección de activos de información 8
Autenticación 13
Autorización 14
Integridad de la información 15

Objetivo

El presente documento tiene como intención establecer las políticas de seguridad de información a seguirse dentro de la empresa EGS Equipo de Cómputo y Software tomando en cuenta las normativas marcadas a cumplir para políticas de seguridad de la norma ISO 27001 las cuales deberán cumplirse con la finalidad de poder mantener la información segura ,confidencial he integra además de poder mantener esta disponible en el momento que sea necesario como lo dicta la norma ISO27001 sin afectar los procesos de la empresa.

Alcance

La presente política de seguridad de información debe ser cumplida por todo el personal de EGS Equipo de Cómputo y Software y por aquellos que brinden servicios a la empresa y para cualquier empresa que haga uso de Tecnologías de información y comunicación dentro de la empresa.

Todos los lineamentos y reglas marcados dentro de las presentes políticas de seguridad de información deben cumplirse dentro de todos los procesos de la empresa.

Marco jurídico y normativo

Las presentes políticas de seguridad de la información para EGS Equipo de Computo y Software se rigen bajo la ley federal de protección de datos en posesión de los particulares, ley general de protección de datos personales en posesión de sujetos obligados y la ley general de transferencia y acceso a la información pública, además de la aplicación del acuerdo de confidencialidad vigente de EGS Equipo de Cómputo y Software.

Política de seguridad de información general

EGS Equipo de Cómputo y Software reconoce que toda la información que esta bajo su dominio es necesaria para seguir los procesos que se llevan dentro de ella para de esta forma cumplir de manera satisfactoria las necesidades de sus clientes, empleados y colaboradores rigiéndose por las siguientes políticas:

- EGS Equipo de Cómputo debe Asegurarse de contar con los recursos necesarios para poder solventar las necesidades de seguridad de la información contando con el personal capacitado, recursos materiales necesarios y las tecnologías necesarias.
- Cada integrante de los diferentes departamentos que integran EGS Equipo de Cómputo y Software deberá asegurarse de cumplir correctamente los lineamentos de seguridad estipulados dentro de la empresa.
- Todos los integrantes que conforma EGS Equipo de Computo y Software debe verificar que se cumpla cada uno de los procesos que le corresponden cumplir en obligación a su contrato cuidando la información que se encuentre a su cargo.

Protección de activos de información

Dentro de EGS Equipo de Computo y Software existen los siguientes niveles de acceso a la información:

- **Administrador**

  El administrador de cualquier activo de información podrá tener el privilegio más alto de privilegios de información, el administrador podrá revisar los activos de información, editarlos y eliminarlos en caso de ser necesario, toda acción de parte del administrador deberá ser realizada con toda la cautela necesaria para proteger la información y no obstruir en los procesos de la empresa.

- **Técnico**

  Dentro de EGS Equipo de Cómputo y Software aquellos que se encuentren con perfil de técnico pueden tener acceso a activos de información tales como:

  - **Información de ordenes de servicio**

    El técnico puede visualizar la información de las ordenes de servicio que se encuentren a su cargo, así como; partidas de las ordenes, precios por partida total de las ordenes, inversión realizada en la orden, observaciones de la misma. Dicha información solo será de carácter informativo para su perfil.

  - **Información de clientes**

    Los técnicos solo pueden visualizar nombre, correo y teléfonos de los clientes sin poder modificar ni eliminar dicha información.

- **Información de pedidos**

  accediendo solo a información de lectura del pedido sin poder influir en esta.

- **Información de comisiones**

  los técnicos tienen derecho a visualizar la información de el pago de comisiones que les corresponde en el periodo que sea necesario.

➢ **Vendedor**

Los vendedores dentro de EGS Equipo de Cómputo y Software tendrán los siguientes privilegios sobre la siguiente información:

- **Información de ordenes de servicio**

  El vendedor tiene el privilegio de poder observar la información perteneciente a todas las ordenes de servicio obteniendo solo información de lectura influyendo en esta solo al momento de agregar partidas en ordenes y precios mas no modificaciones a acepción del estado de las ordenes de servicio y al técnico correspondiente.

- **Información de clientes**

  La información de los clientes es de carácter de lectura para quienes tienen perfil de vendedor dentro de EGS Equipo de Computo y Software pudiendo solo obtener información tal como nombre del cliente, correo y teléfonos haciendo uso de ella para poder comunicarse con los clientes en los casos que sean necesarios.

- **Información de pedidos**

  Los vendedores tienen la responsabilidad de poder realizar el registro de los pedidos necesarios con el privilegio de poder agregar los abonos correspondientes al pedido sin poder modificar dicha información una vez agregada.

- **Información de ventas**

  La información referente a las ventas realizadas tanto de forma online como en mostrador siendo venta rápida o venta por stock es competente a quienes tienen el perfil de vendedor dentro de EGS Equipo de Computo y Software siendo una vez creada la venta los vendedores solo podrán acceder al ticket generado de esta con información tanto de la venta y del cliente, en el caso de las ventas online solo el vendedor solo tiene el privilegio de editar el estado de la venta pues esta puede ser cancelada o bien pasar a ser enviada una vez procesado el pago.

- **Información de productos**

  La información de los productos con los que cuenta EGS Equipo de Computo y Software para venta es competente a quien tenga el perfil de vendedor pues el vendedor cuenta con el privilegio de poder dar de alta productos editar la información de estos y en caso de ser necesario eliminarla todo esto sin afectar los procesos de EGS Equipo de Computo y Software.

- **Secretario**
  - **Información de comisiones**

    Quien cuente con perfil de secretario tiene el privilegio de poder obtener los reportes de comisiones de todos los empleados en el rango de fechas necesario para poder realizar el pago de las mismas.
  - **Información de ventas**

    La información de las ventas que puede obtener quien tiene el perfil de secretario es solamente perteneciente a los montos totales de ventas en el rango de fechas necesarios siendo información solo de lectura.
  - **Información de ordenes de servicio**

    La información de ordenes de servicio que posee quien tiene perfil de secretario es solamente referente a los montos totales cobrados en cada orden de servicio y a las inversiones realizadas.
  - **Información de facturación**

    La facturación realizada dentro de la empresa es labor de secretaria por lo cual quien tiene el perfil de secretario tiene el privilegio de tener los datos de facturación tales como:
    - Razón social
    - RFC
    - Uso de CFDI
    - Forma de pago
    - Método de pago
    - Nombre de la empresa o persona física
    - Dirección fiscal
    - Estado o provincia

- Ciudad
- Código postal
- Teléfono
- Correo electrónico

Todos los datos de facturas a realizar y facturas ya realizadas se deben encontrar en resguardo de secretaria.

- **Información de contratos de empleados**

  Los contratos asignados a cada uno de los empleados además de los documentos de identificación de cada uno de ellos se deben encontrar en resguardo de secretaria por lo cual quien tenga el perfil de secretaria debe proteger dichos contratos sin derecho a modificarlos ni eliminarlos.

Autenticación

Todo el personal dentro EGS Equipo de computo y software debe autenticarse a la entrada de las identificaciones con su gafete el cual debe portar en un área visible del cuerpo, el gafete portado debe mostrar claramente la fotografía de quien lo porta, nombre, área a la que pertenece y correo empresarial.

La segunda autenticación a realizar por parte de quienes forman parte de EGS Equipo de Cómputo y Software es referente al sistema usado para registro de ordenes de servicio y ventas, la responsabilidad de que cada usuario se pueda autenticar de forma correcta sobre el sistema y obtener el rol y privilegio correspondiente sobre su rol es del del departamento de desarrollo web quienes deberán procurar el correcto funcionamiento de los roles de usuario y privilegios de los mismos.

Autorización

Una vez el usuario es autenticado de acuerdo a lo mencionado en el apartado de autenticación este debe contar con los permisos de autorización necesarios para poder cumplir con sus actividades necesarias dentro de la empresa por lo cual el departamento de desarrollo web debe encargarse de asegurar que cada usuario efectivamente cuente con el rol correspondiente y con los privilegios necesarios y establecidos en el apartado de protección de activos de información.

Integridad de la información

Dentro de EGS Equipo de Computo y Software es necesario garantizar la integridad de la información en todo momento por lo cual se deben seguir las siguientes normas:

- Cada integrante de cada uno de los departamentos que conforman EGS Equipo de Computo y Software son responsables de mantener la información que le es conferida integra he impedir la modificación de esta por terceras partes tales como tales como de personas que no pertenecen al departamento mismo o agentes externos a EGS Equipo de Computo y Software, esto aplicando los conocimientos dados en las capacitaciones otorgadas por el departamento de desarrollo web.
- El departamento de desarrollo web debe mantener la integridad del sistema, así como de los datos que se transmiten por este, mantenido el cifrado correcto de los datos necesarios y el respaldo de los datos oportunos para mantener siempre su integridad, además de verificar siempre que todas las peticiones se encuentren realizadas bajo SSL.
- Los técnicos en sistemas deberán verificar el acceso a descargas de software usando siempre fuentes que cuenten con SSL y se descarga de software de confianza previamente autorizado por el gerente general.
- Al envió de información por medio de correo electrónico, mensajes se debe verificar siempre el uso de firma electrónica y la confirmación del recibimiento del mismo, en el caso de información que se entrega en papel se debe recibir siempre la firma del receptor en una hoja del respaldo en donde el receptor firma de recibido colocando su nombr3 completo fecha y firma.

- La confidencialidad de los documentos físicos se debe mantener al asegurar que los documentos con información de carácter confidencial tales como contratos, facturas, expedientes de extrabajadores, expedientes de nómina, comprobantes fiscales, y documentos de respaldo con información confidencial deben mantenerse en los archiveros correspondientes bajo llave la cual estará a cargo del responsable del activo de información en cuestión.