ГУАП

КАФЕДРА № 12

ОТЧЕТ
ЗАЩИЩЕН С ОЦЕНКОЙ

ПРЕПОДАВАТЕЛЬ

Доц, канд. техн. наук, доц		А.В. Аграновский
должность, уч. степень, звание	подпись, дата	инициалы, фамилия

ОТЧЕТ О ЛАБОРАТОРНОЙ РАБОТЕ

Составление портрета пользователя

по курсу: Проектирование информационных систем

РАБОТУ ВЫПОЛНИЛ

СТУДЕНТ гр. №	1523М		С.Халилов
		подпись, дата	инициалы, фамилия

Санкт-Петербург 2026

Цель работы: спроектировать портрет пользователя с подбором персонажей, карту путешествия клиента (Customer journey map) и пользовательский сценарий (User Flow) [1].

Вид задачи в Kaiten (рис.1):

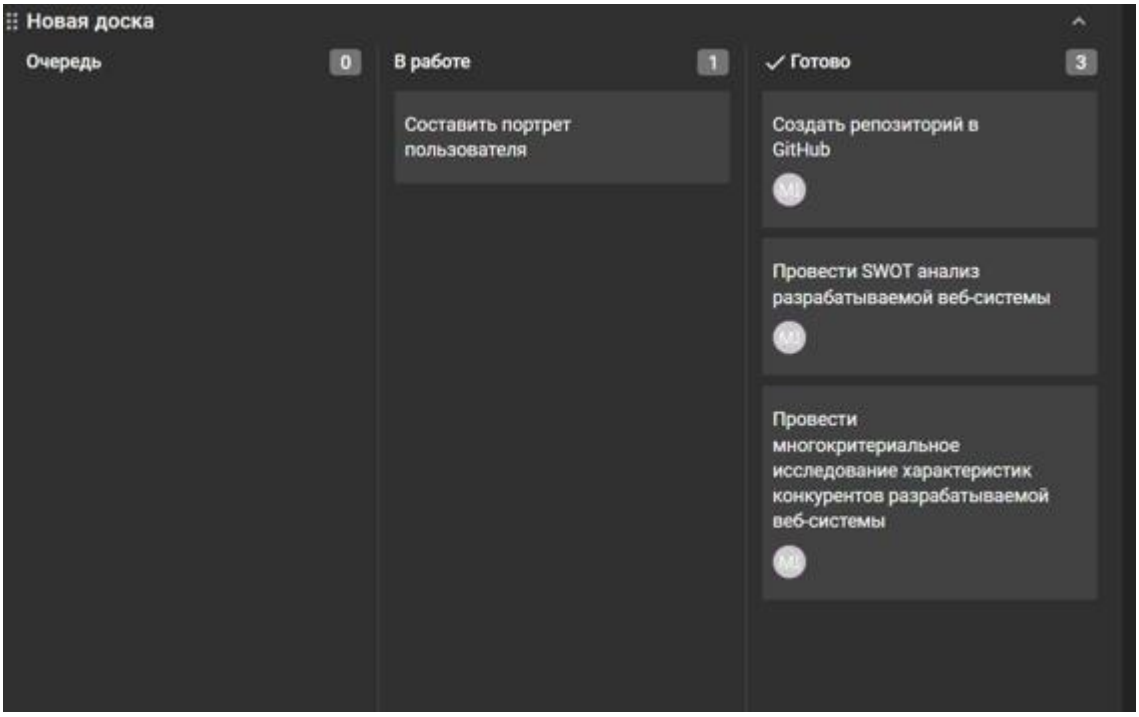

Рисунок 1- Вид задачи в Kaiten

Репозиторий проекта в Github (рис.2):

Рисунок 2 - Репозиторий проекта

Ссылка на репозиторий проекта: https://github.com/SneloVdelo/LABOR

Идея продукта:

- Название продукта: SkillAdvance.

- Проектируемый веб-сервис представляет собой платформу для онлайн-образования и профессиональной подготовки, ориентированную на востребованные цифровые профессии, который предоставляет доступ к курсам по программированию, дизайну, цифровому маркетингу и другим направлениям. Платформа будет поддерживать индивидуальные и групповые занятия, предоставлять доступ к сертификации, стажировкам и трудоустройству через партнерство с IT-компаниями.

Составление портретов пользователей:

Персона №1:
- Иван, 21 год

Профиль:
- Студент 3-го курса направления "Программирование".
- Активно изучает языки программирования (Python, JavaScript).
- Хочет получить первую стажировку или фриланс-проекты.

Карта эмпатии представлена на таблице 1:

Таблица 1 - Карта эмпатии Ивана

Критерии исследования	**Результаты опроса**
Говорит	- «Хочу научиться создавать реальные проекты». - «Мне нужно портфолио, чтобы выделиться на рынке труда». - «Важно получить обратную связь от экспертов».
Думает	- «Смогу ли я конкурировать с другими студентами?» - «Какие проекты лучше подойдут для старта карьеры?» - «Как эффективно учиться и работать одновременно?»
Делает	- Проходит онлайн-курсы по программированию. - Участвует в хакатонах и небольших конкурсах. - Разрабатывает простые проекты, например, чат-боты.

Чувствует	- Волнение перед первой стажировкой. - Радость от завершенных проектов. - Иногда – разочарование из-за высокой конкуренции.

Персона №2:
- Мария, 29 лет

Профиль:
- Маркетолог с опытом в традиционной рекламе.
- Хочет освоить современные цифровые инструменты и перейти в IT.
- Интересуется аналитикой и автоматизацией маркетинга.

Карта эмпатии представлена на таблице 2:

Таблица 2 - Карта эмпатии Марии

Критерии исследования	**Результаты опроса**
Говорит	- «Хочу улучшить навыки в digital-маркетинге». - «Важно понимать, как работают автоматизированные инструменты». - «Может быть, получится перейти в сферу аналитики».
Думает	- «Как успевать совмещать учебу с работой?» - «Какие курсы наиболее подходят для моих целей?» - «Будет ли мой возраст барьером для новой карьеры?»
Делает	- Читает статьи и блоги по теме аналитики. - Посещает вебинары и конференции. - Пытается самостоятельно изучать Python и Google Analytics.
Чувствует	- Воодушевление при успешном освоении нового навыка. - Неуверенность из-за нехватки опыта в IT. - Азарт при участии в новых образовательных программах.

Обобщенный портрет пользователя табл.3-4:

Таблица 3 – Обобщенный портрет пользователя ч.1

Вводные	Реконструкция			
1) Персона: "Человек 25 лет, проживает в крупном городе, стремится освоить востребованные навыки для карьерного роста или смены профессии, активно изучает новые направления."	1. Причины: Какие обстоятельства послужили причиной? - Желание стать конкурентоспособным на рынке труда. - Потребность в освоении практических навыков для трудоустройства.	2. Ожидания: Что я ожидаю получить? - Доступ к структурированным курсам с поддержкой. - Возможность получить сертификат или портфолио для подтверждения знаний.	3. Ценность: что измеримо изменится для меня при использовании веб-сервиса? - Реальные изменения в карьере: повышение квалификации или переход в новую сферу. - Уверенность в своих навыках и перспективах трудоустройства.	4. Ситуация: В какой ситуации это будет полезно? - Подходит для активных людей, ищущих развитие в текущей или новой профессии.
2) Начальное событие: что я делаю? ""Захожу на платформу обучения"" 3) Целевое событие: Что я должен сделать? "Пройти курс,	5. Альтернативы: Как еще я смогу получить то же самое? - Самостоятельное изучение через блоги, видеоуроки и участие в сообществах. - Оффлайн-курсы или профессиональные тренинги.	6. Драйверы: почему воспользуюсь этим веб-сервисом? - Понятные и структурированные материалы. - Наличие реальных кейсов, поддержка наставников.	7. Барьеры: Что снижает мою мотивацию? - Высокая стоимость обучения. Неуверенность в своих способностях из-за отсутствия опыта.	8. Возможности: Как мы можем повысить мотивацию? - Демонстрация успешных примеров выпускников. - Гибкий

освоить навыки и применить их для достижения карьерных целей (повышение, новая работа или стажировка)."				график обучения для совмещения с работой или учёбой.

Таблица 4 – Обобщенный портрет пользователя ч.2

Портрет			
1. Положительные факторы: Что положительно влияет на успех?	2. отрицательные факторы: Что отрицательно влияет на успех?	3. Ценности: Что для меня важно	4. История: Когда "ситуация", хочу "ценность, чтобы "зачем и почему"?
- Структурированные и актуальные учебные материалы. - Поддержка наставников и кураторов. - Возможность создать портфолио или получить сертификат. - Гибкий график обучения, который	- Высокая стоимость курсов. - Сложности в начале из-за отсутствия опыта (неуверенность в своих способностях). - Ограничения времени на обучение при совмещении с работой или учёбой.	- Практическое применение знаний. - Возможность карьерного роста или смены профессии. - Подтверждение навыков через сертификаты и успешные проекты.	Когда: я решил(а) освоить востребованную профессию или улучшить свои навыки. Хочу: пройти структурированный курс с поддержкой экспертов. Чтобы: стать конкурентоспособным(ой) на рынке труда и достичь карьерных целей.

позволяет совмещать учёбу с работой или учёбой.			

Переходим к построению карты путешествия клиента (табл.5):

Таблица 5 - Карта путешествия клиента

Этап путешествия	**Действия пользователя**	**Точки контакта**	**Ожидания и цели**	**Опыт пользователя**
1. Поиск информации	Узнает о платформе через соцсети, рекламу или рекомендации.	Социальные сети, сайт платформы.	Получить полную информацию о курсах и возможностях.	Доступность и удобство представленной информации.
2. Выбор курсов	Сравнивает программы, читает отзывы, изучает расписание.	Сайт или мобильное приложение.	Найти курс, который соответствует его целям.	Фильтры, описание курсов, примеры преподавателей.
3. Регистрация	Заполняет форму, оплачивает курс, подтверждает участие.	Форма регистрации, email/SMS-уведомления.	Быстро и легко зарегистрироваться.	Простой и понятный процесс регистрации.
4. Обучение	Посещает занятия, выполняет домашние задания.	Личный кабинет, уведомления о занятиях.	Получить знания, возможность взаимодействовать с преподавателями.	Интерактивное расписание, поддержка со стороны кураторов.
5. Сертификация	Проходит итоговый тест, получает	Личный кабинет, автоматическая	Подтвердить знания и навыки.	Понятные инструкции по тестированию,

	сертификат.	проверка знаний.		электронный сертификат.
6. Трудоустройство	Отправляет резюме через платформу, получает офферы.	Раздел «Вакансии» или «Партнеры».	Получить предложения о работе или стажировке.	Простота взаимодействия с работодателями, быстрый доступ.

Теперь же опишем пользовательский сценарий входа и прохождения курса(рис.3):

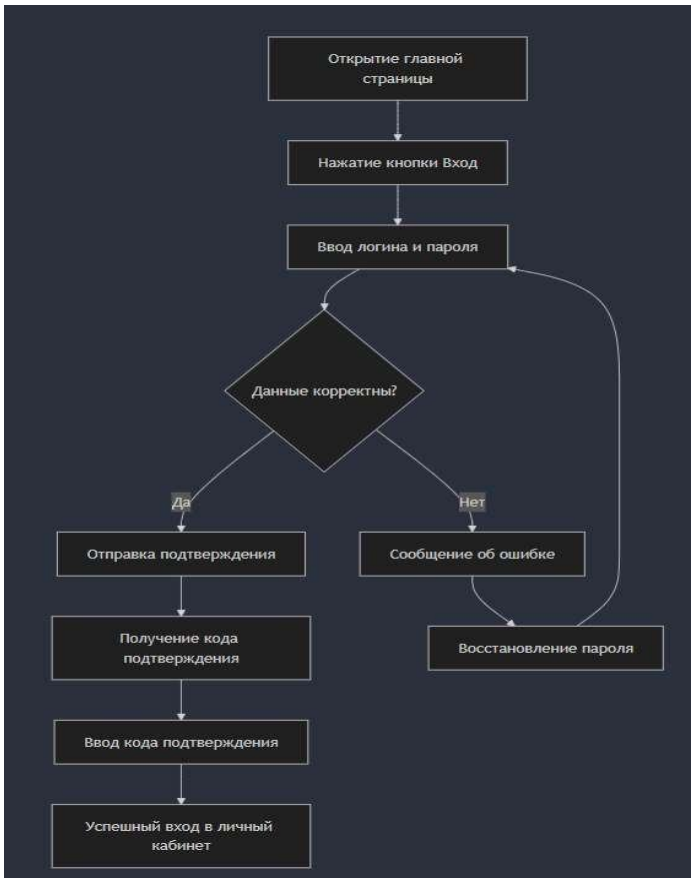

Рисунок 3 - Пользовательский сценарий (диаграмма последовательностей)

Вывод:

В результате выполнения работы были разработаны портреты пользователей с выбранными персонажами, карта путешествия клиента, а также с помощью диаграммы последовательностей был смоделирован пользовательский сценарий.

СПИСОК ИСПОЛЬЗОВАННЫХ ИСТОЧНИКОВ

1. Турнецкая Е. Л. Программная инженерия. Интеграционный подход к разработке : учебник для вузов / Е. Л. Турнецкая, А. В. Аграновский. – Санкт-Петербург : Лань, 2023. – 216 с. – Текст : непосредственный.