Hiver 2025-2026 : pas de local à skis
Winter 2025-2026 : no ski-room

COURCHEVEL

Appartement

REF RPDP 606

Courchevel 1850

38 m²	4 personnes
2 chambres	Skis aux pieds

Appartement, entièrement rénové, cosy et chaleureux.
Beautiful renovated apartment, warm and cozy.

Localisation idéal skis aux pieds et au centre de la station! *A perfect localization ski-in ski-out in the heart of Courchevel 1850!*

MONTAGNE LABEL COURCHEVEL

LES 3 VALLÉES

330 pistes *330 slopes*
600km de piste *600km of slopes*
33 pistes noires *33 black slopes*
125 pistes rouges *125 red slopes*
128 pistes bleues *128 blue slopes*
128 pistes vertes *128 green slopes*
180 remontées *180 ski lifts*
Sommet: 3230m *Altitude: 3230m*

LOCALISATION

L'appartement skis aux pieds, est situé dans le centre de la station, à côté des commerces et restaurants.

This ski-in ski-out apartment is located in the center of the ski resort, next to shops and restaurants.

Coordonnées GPS: 45,416189 - 6,631011

Moutiers : 35 min - 25km
Albertville : 50 min – 50km
Chambéry : 1h - 100km
Lyon : 2h - 200km

Courchevel : 11 min - 5km
Chambéry : 1h - 100km
Genève : 2h - 190km
Lyon : 2h - 185km

250 m

0 m

250 m

SERVICES

Inclus / *included*

- Une équipe locale et une concierge à votre écoute avant et durant votre séjour *A local team and a dedicated concierge at your service before and throughout your stay*
- Organisation de votre transfert (Paiement auprès de votre chauffeur) *Transfer Coordination (Payment made directly to your driver)*
- Accueil et départ personnalisés *A personalized welcome and departure*
- Linge de maison et lits faits à votre arrivée *Linen and beds made on arrival*
- Serviettes de toilette et chaussons *Towels and slippers*
- Produits d'accueil dans chaque salle de bain et Kit cuisine/*Welcome products in each bathroom and kitchen kit*
- Ménage de fin de séjour/ *End of stay cleaning*

CONCIERGERIE

En supplément / *extra cost*

- Achat des forfaits de ski *Ski passes purchase*
- Location du matériel de ski *Ski equipment rental*
- Réservation des cours de ski *Ski lesson booking*
- Livraison des courses *Grocery delivery*
- Réservation de restaurants ou d'activités *Restaurant or activities*
- *booking*
- Réservation chef à domicile *Private chef booking*
- Fourniture bois de cheminée *Fire wood*
- Linge ou Ménage supplémentaire pendant le séjour *Additional linen or cleaning during your stay*

FRAIS SUPPLÉMENTAIRES

- Assurance annulation classique 3,5% *classic cancellation insurance 3,5%*
- Assurance annulation luxe 4% *luxury cancellation insurance 4%*
- Taxe de séjour *tourist tax*

- 38 m² *38 sqm*
- 1 chambre double *1 double room*
- 1 cabine avec lits superposés *1 cabin with bunk beds*
- 1 salle de bain avec douche et wc *1 shower room with toilet*
- Séjour / Salon *living room with lounge and dining area*
- Cuisine ouverte entièrement équipée *Fully equipped open kitch*
- Balcon *balcony*
- PAS DE LOCAL A SKIS DANS LA RESIDENCE CET HIVER *NO SKI ROOM IN THE RESIDENCE THIS WINTER*

- Chambre 1 *bedroom 1*
  1 lit double (140x190) avec TV, placards de rangement avec lavabo et miroir, vitrage de la chambre donnant sur le salon, *1 double bed, TV, cupboard with hand washing basin and mirro, bedroom glass into the living room.*

- Chambre 2 *bedroom 2*
  1 chambre cabine sans fenêtre, 2 lits superposés (2 couchages, 90x180) *A cabin room without window, bunk bed (sleeps 2, 90x180)*
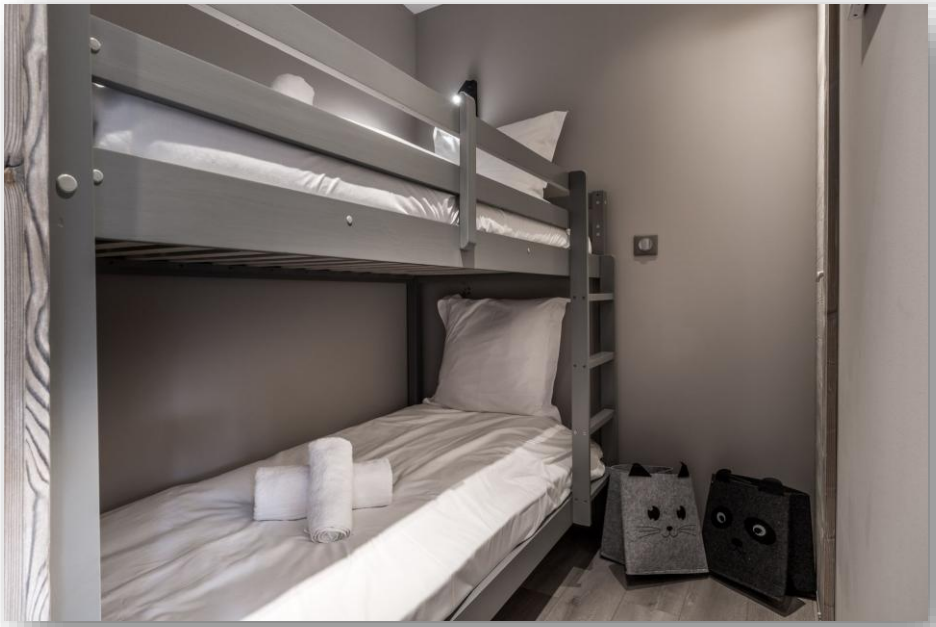
- Bouilloire *kettle*
- Cafetière Nespresso *Nespresso coffee maker*
- SodaStream
- Grille-pain *toaster*
- Four combiné micro-onde *Combined oven microwave*
- Lave-vaisselle *dishwasher*
- TV
- Wi-Fi
- **Non-fumeur** ***non-smoker***
- **Animaux non admis** ***no pets allowed***